



ESTADO DO PIAUÍ
 PREFEITURA MUNICIPAL DE BOA HORA
 RUA DAUM COELHO, 6267 – CENTRO
 CEP: 64.108-000
 CNPJ: 01.612.568/0001-26

LEI Nº 06 /2020

Estima a receita e fixa a despesa do Município de BOA HORA para o exercício de 2021.

O PREFEITO DO MUNICÍPIO DE BOA HORA,

FAÇO SABER que a Câmara Municipal aprovou e eu sanciono a seguinte lei:

Art. 1º. O orçamento do Município de BOA HORA para o exercício de 2021, estima a receita e fixa a despesa em R\$ 26.900.760,00 (Vinte e seis milhões, novecentos mil e setecentos e sessenta reais) sendo:

- I. Orçamento Fiscal em R\$ 22.508.091,37 (Vinte e dois milhões, quinhentos e oito mil, noventa e um reais e trinta e sete centavos);
- II. Orçamento da Seguridade Social em R\$ 4.392.668,63 (Quatro milhões, trezentos e noventa e dois mil, seiscentos e sessenta e oito reais e sessenta e três centavos);

Art. 2º. A receita será arrecadada na forma da legislação vigente e das especificações constantes dos quadros integrantes desta Lei, observando o seguinte desdobramento:

Sumário Geral da Receita por Fontes (Lei 4.320, art. 2º, § 1º, I)

RECEITA		
TÍTULOS	Saldo R\$	Saldo R\$
RECEITAS CORRENTES		28.195.630,50
IMPOSTOS, TAXAS E CONTRIBUIÇÕES DE MELHORIA	311.362,80	
CONTRIBUIÇÕES	102.888,02	
RECEITA PATRIMONIAL	40.574,73	
RECEITA DE SERVIÇOS	2.290,68	
TRANSFERÊNCIAS CORRENTES	19.462.310,00	
OUTRAS RECEITAS CORRENTES	8.276.204,27	
DEDUÇÕES DA RECEITA CORRENTE		-1.740.365,34
(R) DEDUÇÕES DA RECEITA	-1.740.365,34	
RECEITAS DE CAPITAL		445.494,84
TRANSFERÊNCIAS DE CAPITAL	442.313,34	
OUTRAS RECEITAS DE CAPITAL	3.181,50	
TOTAL		26.900.760,00

Art. 3º. A despesa será realizada segundo a discriminação dos quadros integrantes desta Lei, com os seguintes desdobramentos:

I - Por Funções de Governo

DESPESA		
TÍTULOS	Saldo R\$	Saldo R\$
Legislativa		652.207,50
Administração	3.219.205,87	
Segurança Pública	18.325,44	
Assistência Social	896.205,28	
Saúde	3.496.463,35	
Educação	16.718.463,35	
Cultura	18.325,44	
Direitos da Cidadania	7.168,98	
Urbanismo	298.297,44	
Habitação	54.170,34	
Saneamento	577.972,50	
Gestão Ambiental	51.625,14	
Agricultura	116.867,10	
Comunicações	54.933,90	
Energia	110.735,72	
Transporte	164.886,54	
Desporto e Lazer	138.331,62	
Encargos Especiais	83.551,34	
Reserva de Contingência	223.023,15	
TOTAL		26.900.760,00

II - Por Órgão da Administração

0101	CÂMARA MUNICIPAL	652.207,50
0201	GABINETE DO PREFEITO	764.360,47
0202	SECRETARIA MUNICIPAL DE ADMINISTRAÇÃO	3.696.121,69
0204	SECRET.MUN.DE AGRICULTURA, MEIO AMB. E REC.HÍDRICOS	668.492,24
0205	SECRETARIA MUN.DE EDUCAÇÃO E CULTURA	16.736.788,79
0206	SECRETARIA MUNICIPAL DE SAÚDE	3.496.463,35
0207	SECRETARIA MUNICIPAL DE AÇÃO SOCIAL	903.374,26
0208	CONTROLADORIA GERAL DO MUNICÍPIO	41.868,54
0209	SECRETARIA MUNIUNIPAL DE FINANÇAS	79.728,39
0210	SECRET.MUNIC.DE COMUNICAÇÃO, ESPORTE E LAZER	138.331,62
0299	RESERVA DE CONTINGENCIA	223.023,15
TOTAL		26.900.760,00

Art. 4º. Fica o Poder Executivo autorizado a:

- I. abrir durante o exercício créditos suplementares até o limite de 50% (Cinquenta por cento) do total da despesa fixada no artigo 1º observando-se o disposto no artigo 43 da Lei federal nº 4.320 de 17 de março de 1964.
- II. abrir créditos suplementares até o limite consignado sob a denominação de Reserva de Contingência em conformidade com o disposto na Lei de Diretrizes Orçamentárias.
- III. remanejar recursos no âmbito do mesmo órgão e do mesmo programa.

Parágrafo único. Não onerarão o limite previsto no inciso I, os créditos destinados a:

- I. suprir insuficiência nas dotações de despesas a conta de recursos vinculados;

Art. 5º. As fontes de recurso aprovadas nesta Lei e em seus adicionais poderão se modificadas pelos Poderes Legislativo e Executivo, visando ao atendimento das necessidades da execução dos programas, observando-se, em todo caso, as disponibilidades financeiras de cada fonte diferenciada de recurso.

Art. 6º. Fica o Poder Executivo autorizado a realizar operações de créditos por antecipação da receita no limite de 7% (sete por cento) da receita corrente líquida, observadas as condições estabelecidas no artigo 38, da Lei Complementar nº 101, de 2000.

Art. 7º. Esta Lei entrará em vigor a partir de 1º de janeiro de 2021, revogadas as disposições em contrário.

Boa Hora (PI), 28 de dezembro de 2020.

Francieudo do Nascimento Carvalho

Francieudo do Nascimento Carvalho
 Prefeito Municipal

(Continua na próxima página)



PREFEITURA MUNICIPAL DE BOA HORA

Rua Pedro Coelho de Resende, 145 - Centro
01612568/0001-26 Exercício: 2021

DESPESA ORÇADA POR FUNÇÃO

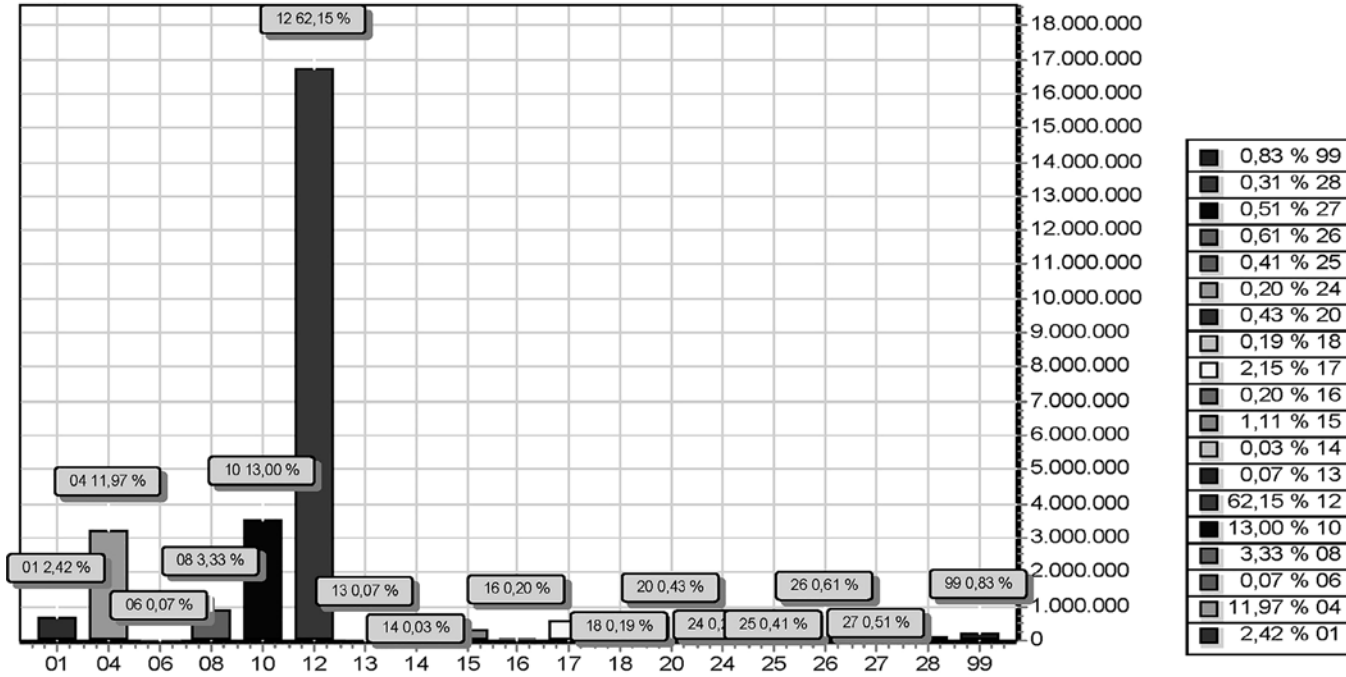

FUNÇÃO	DOTAÇÃO
01 Legislativa	652.207,50
04 Administração	3.219.205,87
06 Segurança Pública	18.325,44
08 Assistência Social	896.205,28
10 Saúde	3.496.463,35
12 Educação	16.718.463,35
13 Cultura	18.325,44
14 Direitos da Cidadania	7.168,98
15 Urbanismo	298.297,44
16 Habitação	54.170,34
17 Saneamento	577.972,50
18 Gestão Ambiental	51.625,14
20 Agricultura	116.867,10
24 Comunicações	54.933,90
25 Energia	110.735,72
26 Transporte	164.886,54
27 Desporto e Lazer	138.331,62
28 Encargos Especiais	83.551,34
99 Reserva de Contingência	223.023,15
TOTAL	26.900.760,00



PREFEITURA MUNICIPAL DE BOA HORA

Rua Pedro Coelho de Resende, 145 - Centro
01612568/0001-26 Exercício: 2021

DESPESA ORÇADA POR FUNÇÃO

Francieudo do Nascimento Carvalho

FRANCIEUDO DO NASCIMENTO CARVALHO
PREFEITO MUNICIPAL
490.140.563-20

Pablo Lucas Carvalho Pereira

PABLO LUCAS CARVALHO PEREIRA
SECRETÁRIO DE FINANÇAS
040.727.703-02

[Assinatura]
CONPLAN CONTABILIDADE
CONTADOR CRC-PI 145/O
726.743.503-34



PREFEITURA MUNICIPAL DE BOA HORA

Rua Pedro Coelho de Resende, 145 - Centro

01612568/0001-26

Exercício: 2021

DESPESA ORÇADA POR GRUPO

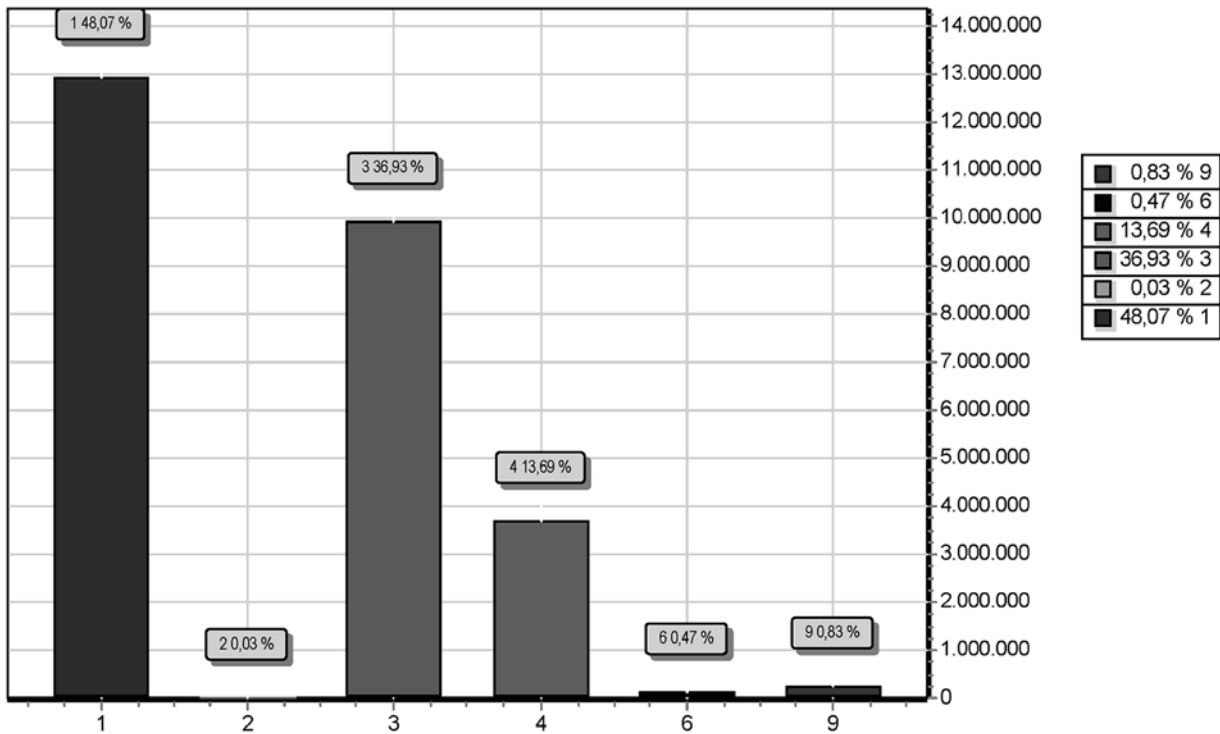

GRUPO		DOTAÇÃO
1	PESSOAL E ENCARGOS SOCIAIS	12.929.884,68
2	JUROS E ENCARGOS DA DÍVIDA	6.872,04
3	OUTRAS DESPESAS CORRENTES	9.933.486,29
4	INVESTIMENTOS	3.681.819,44
6	AMORTIZAÇÃO DA DÍVIDA	125.674,40
9	RESERVA DE CONTINGÊNCIA	223.023,15
TOTAL		26.900.760,00

Francieudo do Nascimento Carvalho
FRANCIEUDO DO NASCIMENTO CARVALHO
PREFEITO MUNICIPAL
490.140.563-20

Pablo Lucas Carvalho Pereira
PABLO LUCAS CARVALHO PEREIRA
SECRETÁRIO DE FINANÇAS
040.727.703-02

[Assinatura]
CONPLAN CONTABILIDADE
CONTADOR CRC-PI 145/O
726.743.503-34



PREFEITURA MUNICIPAL DE BOA HORA

Rua Pedro Coelho de Resende, 145 - Centro
01612568/0001-26 Exercício: 2021

RECEITA PREVISTA

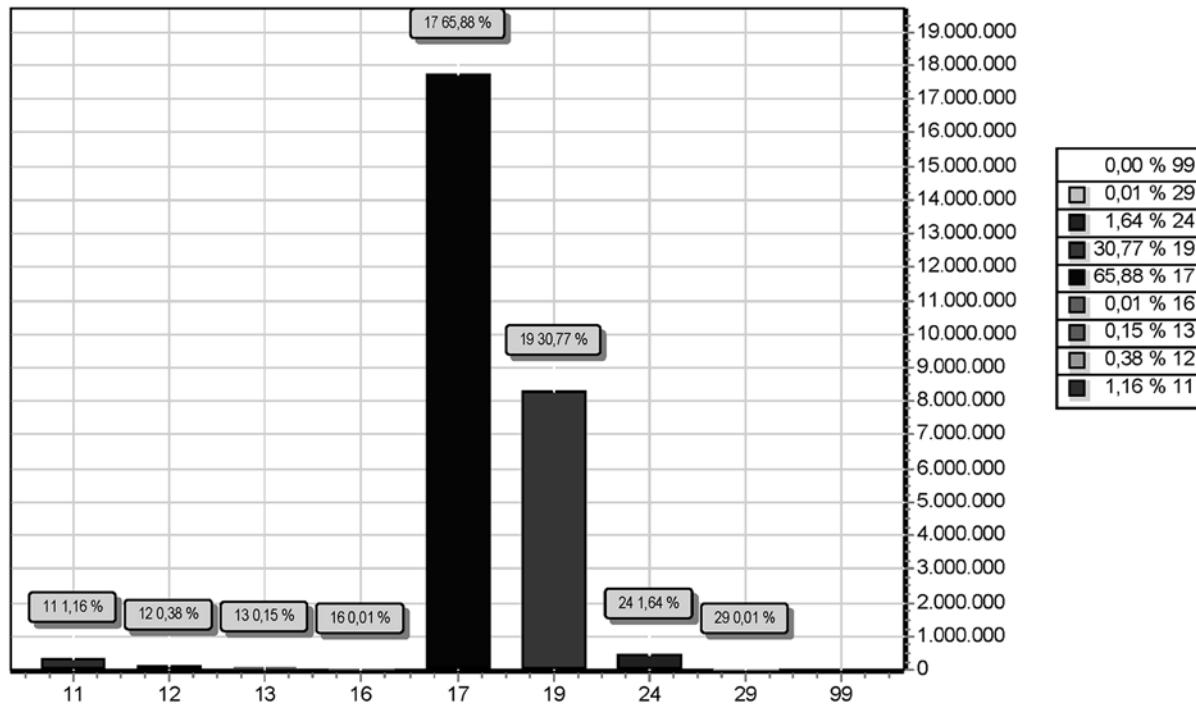

CODIGO	PREVISTO
11 IMPOSTOS, TAXAS E CONTRIBUIÇÕES DE MELHORIA	311.362,80
12 CONTRIBUIÇÕES	102.888,02
13 RECEITA PATRIMONIAL	40.574,73
16 RECEITA DE SERVIÇOS	2.290,68
17 TRANSFERÊNCIAS CORRENTES	17.721.944,66
19 OUTRAS RECEITAS CORRENTES	8.276.204,27
24 TRANSFERÊNCIAS DE CAPITAL	442.313,34
29 OUTRAS RECEITAS DE CAPITAL	3.181,50
99 RECURSOS ARRECADADOS EM EXERCÍCIOS ANTERIORES	
TOTAL	26.900.760,00

Francieudo do Nascimento Carvalho
FRANCIEUDO DO NASCIMENTO CARVALHO
PREFEITO MUNICIPAL
490.140.563-20

Pablo Lucas Carvalho Pereira
PABLO LUCAS CARVALHO PEREIRA
SECRETÁRIO DE FINANÇAS
040.727.703-02

[Assinatura]
CONPLAN CONTABILIDADE
CONTADOR CRC-PI 145/O
726.743.503-34



PREFEITURA MUNICIPAL DE BOA HORA
 Rua Pedro Coelho de Resende, 145 - Centro - CNPJ:01612568/0001-26

Orçamento Programa - Exercício de 2021

TABELA EXPLICATIVA - EVOLUÇÃO DA RECEITA
 (Inc.III, Art.22º)

Page 1

Codigo	Discriminação	Receita Arrecadada			Receita Prevista	
		2017	2018	2019	2020	2021
1000.00.0.0	RECEITAS CORRENTES					
1100.00.0.0	IMPOSTOS, TAXAS E CONTRIBUIÇÕES DE ME	161.878,13	226.824,89	390.797,08	296.536,00	311.362,80
1200.00.0.0	CONTRIBUIÇÕES	56.550,33	57.060,57	59.471,52	97.988,59	102.888,02
1300.00.0.0	RECEITA PATRIMONIAL	41.645,02	10.318,19	5.571,56	38.642,60	40.574,73
1600.00.0.0	RECEITA DE SERVIÇOS				2.181,60	2.290,68
1700.00.0.0	TRANSFERÊNCIAS CORRENTES	15.479.621,83	17.969.750,99	19.122.937,42	18.402.200,00	19.462.310,00
1900.00.0.0	OUTRAS RECEITAS CORRENTES				9.786.861,21	8.276.204,27
	Sub Total	15.739.695,31	18.263.954,64	19.578.777,58	28.624.410,00	28.195.630,50
2000.00.0.0	RECEITAS DE CAPITAL					
2100.00.0.0	OPERAÇÕES DE CRÉDITO					
2200.00.0.0	ALIENAÇÃO DE BENS					
2400.00.0.0	TRANSFERÊNCIAS DE CAPITAL	84.834,47	105.000,00		421.250,80	442.313,34
2900.00.0.0	OUTRAS RECEITAS DE CAPITAL				3.030,00	3.181,50
	Sub Total	84.834,47	105.000,00	0,00	424.280,80	445.494,84
7000.00.0.0	RECEITAS CORRENTES (INTRA)					
	Sub Total	0,00	0,00	0,00	0,00	0,00
8000.00.0.0	RECEITAS DE CAPITAL (INTRA)					
	Sub Total	0,00	0,00	0,00	0,00	0,00
9000.00.0.0	(R) DEDUÇÕES DA RECEITA					
9500.00.0.0	(R) DEDUÇÕES DO FUNDEB	-1.331.537,44	-1.426.637,15	-1.556.438,29	-1.657.490,80	-1.740.365,34
	Sub Total	-1.331.537,44	-1.426.637,15	-1.556.438,29	-1.657.490,80	-1.740.365,34



PREFEITURA MUNICIPAL DE BOA HORA
 Rua Pedro Coelho de Resende, 145 - Centro - CNPJ:01612568/0001-26

Orçamento Programa - Exercício de 2021

TABELA EXPLICATIVA - EVOLUÇÃO DA RECEITA
 (Inc.III, Art.22º)

Page 2

Codigo	Discriminação	Receita Arrecadada			Receita Prevista	
		2017	2018	2019	2020	2021
9990.00.0.0	RECURSOS ARRECADADOS EM EXERCÍCIOS					
	Sub Total	0,00	0,00	0,00	0,00	0,00
TOTAL		14.492.992,34	16.942.317,49	18.022.339,29	27.391.200,00	26.900.760,00

Francieudo do Nascimento Carvalho
 FRANCIEUDO DO NASCIMENTO CARVALHO
 PREFEITO MUNICIPAL
 490.140.563-20

Pablo Lucas Carvalho Pereira
 PABLO LUCAS CARVALHO PEREIRA
 SECRETÁRIO DE FINANÇAS
 040.727.703-02

[Assinatura]
 COMPLAN CONTABILIDADE
 CONTADOR CRC-PI 145/O
 726.743.503-34



PREFEITURA MUNICIPAL DE BOA HORA

Rua Pedro Coelho de Resende, 145 - Centro - CNPJ:01612568/0001-26

Orçamento Programa - Exercício de 2021

TABELA EXPLICATIVA - EVOLUÇÃO DA DESPESA
(Inc. III, Art. 22)

Page 1

Codigo	Discriminação	DESPESA		
		Realizada 2019	Fixada 2020	Prevista 2021
DESPESAS CORRENTES				
3 1	PESSOAL E ENCARGOS SOCIAIS	10.594.938,51	13.239.890,17	12.929.884,68
3 2	JUROS E ENCARGOS DA DÍVIDA		6.544,80	6.872,04
3 3	OUTRAS DESPESAS CORRENTES	6.692.488,10	9.734.748,85	9.933.486,29
	Sub Total	17.287.426,61	22.981.183,82	22.870.243,01
DESPESAS DE CAPITAL				
4 4	INVESTIMENTOS	305.286,90	3.982.685,18	3.681.819,44
4 6	AMORTIZAÇÃO DA DÍVIDA	264.321,66	214.928,00	125.674,40
	Sub Total	569.608,56	4.197.613,18	3.807.493,84
RESERVA DE CONTINGÊNCIA				
9 9	RESERVA DE CONTINGÊNCIA		212.403,00	223.023,15
	Sub Total	0,00	212.403,00	223.023,15
	TOTAL	17.857.035,17	27.391.200,00	26.900.760,00

Ranacieudo do Nascimento Carvalho
RANCIEUDO DO NASCIMENTO CARVALHO
PREFEITO MUNICIPAL
490.140.563-20

Pablo Lucas Carvalho Pereira
PABLO LUCAS CARVALHO PEREIRA
SECRETÁRIO DE FINANÇAS
040.727.703-02

[Assinatura]
COMPLAN CONTABILIDADE
CONTADOR CRC-PI 145/O
726.743.503-34

PREFEITURA MUNICIPAL DE BOA HORA

Rua Pedro Coelho de Resende, 145 - Centro - CNPJ:01612568/0001-26

Orçamento Programa - Exercício de 2021

Page 1

TABELA EXPLICATIVA - DEMONSTRAÇÃO DA DESPESA POR PROGRAMA

Código	Discriminação	Valor
0001	PROCESSO LEGISLATIVO	652.207,50
0002	AMORTIZAÇÃO E JUROS DA DÍVIDA EXTERNA	83.551,34
0005	GESTÃO ADMINISTRATIVA	3.097.608,94
0009	CONTROLE FINANCEIRO	79.728,39
0010	CONTROLE INTERNO	41.868,54
0011	GESTÃO DAS AÇÕES DE DEFESA CIVIL	18.325,44
0013	AÇÕES DE PROTEÇÃO AO IDOSO	11.410,98
0014	AÇÕES DE PROTEÇÃO AO DEFICIENTE	14.592,48
0015	AÇÕES DE PROTEÇÃO À CRIANÇA E AO ADOLESCENTE	119.624,40
0016	AÇÃO COMUNITÁRIA GERAL	750.577,42
0020	GESTÃO E EXPANSÃO DO SISTEMA DE SAÚDE	2.255.110,83
0025	PROGRAMAS ESPECIAIS DE SAÚDE	1.241.352,52
0030	GESTÃO E EXPANSÃO DO ENSINO FUNDAMENTAL	15.532.760,72
0032	PROGRAMAS ESPECIAIS DE EDUCAÇÃO	639.757,23
0033	PROGRAMA DE ENSINO A TRAB. JOVENS E ADULTOS	36.141,84
0034	GESTÃO E EXPANSÃO DO ENSINO MÉDIO	22.906,80
0035	GESTÃO E EXPANSÃO DO ENSINO INFANTIL	477.012,90
0036	PROGR. DE ATEND. A PORT. DE NECESSIDADES ESPECIAIS	9.883,86
0038	APOIO E ESTÍMULO ÀS ATIVIDADES CULTURAIS	18.325,44
0039	PROGRAMA MUNICIPAL DE DIREITOS HUMANOS	7.168,98
0040	AÇÕES DE UTILIDADE PÚBLICA	279.972,00
0043	VIAS URBANAS	18.325,44
0047	PROGRAMA DE MELHORIA HABITACIONAL-RURAL	25.452,00
0049	PROGRAMA DE MELHORIA HABITACIONAL-URBANA	15.907,50
0051	AÇÕES DE SANEAMENTO BÁSICO URBANO	577.972,50
0053	AÇÕES DE PRESERVAÇÃO E DEFESA DO MEIO AMBIENTE	51.625,14
0055	GESTÃO DAS ATIVIDADES DE ABASTECIMENTO	116.867,10
0065	REDE DE DISTR. DE ENERGIA ELÉTRICA	110.735,72
0067	SERVIÇOS POSTAIS CONVENCIONAIS	11.453,40
0068	RADIODIFUSÃO	43.480,50
0070	EXPANSÃO E MELHORIA DA REDE RODOVIÁRIA MUNICIPAL	177.697,38
0073	INCENTIVO AO ESPORTE AMADOR	83.185,62
0075	PROMOÇÃO DO LAZER	55.146,00
0099	RESERVA DE CONTINGÊNCIA	223.023,15
	TOTAL	26.900.760,00

Francieudo do Nascimento Carvalho

 FRANCIEUDO DO NASCIMENTO CARVALHO
 PREFEITO MUNICIPAL
 490.140.563-20

Pablo Lucas Carvalho Pereira

 PABLO LUCAS CARVALHO PEREIRA
 SECRETÁRIO DE FINANÇAS
 040.727.703-02

 CONPLAN CONTABILIDADE
 CONTADOR CRC-PI 145/O
 726.743.503-34



PREFEITURA MUNICIPAL DE BOA HORA

Rua Pedro Coelho de Resende, 145 - Centro - CNPJ:01612568/0001-26

Orçamento Programa - Exercício de 2021

Page 1

TABELA EXPLICATIVA - RELAÇÃO DE PROJETOS

Código	Discriminação	Valor
1001	Reforma ou ampliação do Prédio da Câmara	28.082,04
1041	Aquisição de Imóveis	18.325,44
1049	Aquisição de Veículos	17.259,43
1160	Construção, Ampl.e Recup.de Unidades de Saúde	95.445,00
1166	Aquisição de Ambulância	31.815,00
1170	Aquisição de Veículos	21.210,00
1200	Construção, Ampl.e Recup.de Unidades Escolares	21.210,00
1201	Constr.ampl.e recup.de unidades escolares-40% FUNDEB	106.050,00
1206	Programa Municipal de Transporte Escolar	75.804,54
1209	Aquisição de Veículos	10.605,00
1260	Construção e Recup.de Creches e Unidades Pré-Escolares	10.605,00
1320	Const.e Rec.de Calçamentos e Outros Pav.em Lograd.Públicos	137.865,00
1322	Construção e Recuperação de Praças e Jardins	10.605,00
1356	Ampliação e Rest. do Cemitério Público	18.325,44
1410	Obras de Const., Compl. e Melhoria de Habit. Populares	15.907,50
1451	Construção e Rest. de Galerias e Esgotos	168.195,30
1455	Const. e Rest. de Bueiros e Passagens Molhadas	40.086,90
1456	Aquisição de Caminhão Compactador de Lixo	21.210,00
1458	Plano Mun.de Gest.Integ.de Resíduos Sólidos-PMGIRS	24.603,60
1590	Constr., Ampl.e Ref.de Rede de Energia Elétrica	49.566,08
1613	Construção de Estradas Vicinais	116.655,00
2190	COMBATE E ENFRENTAMENTO AO COVID-19	140.000,00
Total		1.179.431,27

Francieudo do Nascimento Carvalho

FRANCIEUDO DO NASCIMENTO CARVALHO
PREFEITO MUNICIPAL
490.140.563-20

Pablo Lucas Carvalho Pereira

PABLO LUCAS CARVALHO PEREIRA
SECRETÁRIO DE FINANÇAS
040.727.703-02

[Assinatura]
CONPLAN CONTABILIDADE
CONTADOR CRC-PI 145/O
726.743.503-34

LOA 2021

PREFEITURA MUNICIPAL DE BOA HORA

Rua Pedro Coelho de Resende, 145 - Centro - CNPJ:01612568/0001-26

Orçamento Programa - Exercício de 2021

TABELA EXPLICATIVA - RELAÇÃO DE ATIVIDADES

Código	Discriminação	Valor
2001	Manutenção e Funcionamento da Câmara Municipal	624.125,46
2040	Manutenção dos Serviços de Administração Geral	2.234.134,14
2041	Manutenção do Gabinete do Prefeito	283.450,44
2043	Manutenção de Veículos do Gabinete	56.418,60
2044	Manutenção da Procuradoria do Município	40.086,90
2047	Manutenção da Assessoria Jurídica	250.065,90
2048	Manutenção da Junta do Serviço Militar	62.145,30
2049	Manutenção do Serviço de Contabilidade	117.397,35
2050	Manut. de Ações para Realiz. de Concurso Público	18.325,44
2081	Manutenção das Atividades da Gestão Financeira	79.728,39
2085	Manutenção das Atividades de Controle Interno	41.868,54
2101	Implantação e Manutenção da Defesa Civil	18.325,44
2120	Programa de Atenção ao Idoso	11.410,98
2126	Acompanhamento e Avaliação do BPC	25.197,48
2130	Programa de Atenção às Pessoas com Deficiência	14.592,48
2140	Programa de Atenção à Criança e ao Adolescente	8.908,20
2141	Ações da Assistência e Benefícios Emergenciais	7.168,98
2142	Manutenção das ações do Progr.Bolsa Família-IGDF-BF	77.501,34
2144	Manutenção das Atividades do Conselho Tutelar	59.006,22
2145	Manut.do Cons.dos Direitos da Criança e do Adolescente	36.650,88
2146	Acompanhamento Social das Atividades da SEMAS	63.842,10
2148	Programa de Qualificação de Mão-de-Obra	12.598,74
2149	Manutenção das Ações do Programa PETI	15.059,10
2150	Manutenção dos Serviços de Assistência Social	354.503,94
2151	Impl.e Manutenção do Programa Acessuas Trabalho	9.544,50
2155	Desenvolvimento de Projeto de Intervenção Social	25.197,48
2158	Manutenção das Ações do Programa IGD-SUAS	29.863,68
2160	Manutenção dos Serviços Municipais de Saúde	1.853.902,47
2162	Manutenção de Veículos da Saúde	252.738,36
2163	Manutenção das Ações do Programa SCFV	60.533,34
2182	Ações de Vigilância Sanitária	27.912,36
2183	Ações de Vigilância Epidemiológica e Ambiental	55.485,36
2184	Ações de Assistência Farmacêutica Básica	59.642,52
2185	Ações do Progr.de Ag.Comunitários de Saúde	211.463,70
2186	Ações do Programa de Saúde da Família-ESF	367.357,20
2187	Ações do Prog.de Comb.as Carências Nutricionais	2.417,94
2188	Ações do Programa de Incentivo à Saúde Bucal	164.844,12
2191	Núcleo de Assist. da Saúde da Família-NASF	127.429,68
2193	Programa de Capacitação de Recursos Humanos	18.537,54
2194	Manutenção das Ações do Programa SAMU	6.999,30
2195	Manutenção das Ações do Programa PMAQ	99.262,80
2199	Manutenção do Programa Primeira Infância e Criança Feliz	44.625,84
2201	Remuneração do Magist.-Ensino Fundamental-60% FUNDEB	4.432.423,38
2202	Manutenção e Desenvolvimento do Ensino Fundamental	8.994.438,86
2203	Manut.e desenv.do ensino fundamental-40% FUNDEB	1.892.228,94
2240	Ações do programa Nac. de Alim. Escolar-PNAE	249.217,50
2241	Ações do programa Dinheiro Dir. na Escola-PDDE	19.089,00
2242	Ações do Programa Caminho da Escola	35.378,28
2243	Transferências para Manutenção do Ensino Regular	7.720,44
2244	Cursos de Capacit.para Profes.do Ensino Fundamental	16.162,02
2245	Inc.a Qual.dos Profes.em Nível Médio de Grad.e Pós-Graduação	12.598,74
2246	Ações do Programa Salário Educação-QSE	201.495,00
2248	Ações do Programa PNATE	82.719,00
2250	Ações do Programa Brasil Alfabetizado	15.377,25
2257	PROEJA-Rem.do Magistério-60% FUNDEB	9.883,86
2258	PROEJA-Manut.e Desenvolvimento do Ensino-40% FUNDEB	26.257,98
2259	Apoio a manutenção e desenvolvimento do ensino médio	22.906,80
2260	Manutenção e Desenvolvimento do Ensino Infantil	38.856,72
2262	Remun.do Magistério-Ensino Infantil-60% FUNDEB	406.553,28

PREFEITURA MUNICIPAL DE BOA HORA
 Rua Pedro Coelho de Resende, 145 - Centro - CNPJ:01612568/0001-26

Orçamento Programa - Exercício de 2021

Page 2

TABELA EXPLICATIVA - RELAÇÃO DE ATIVIDADES

Código	Discriminação	Valor
2263	Manut.e Desenvolvimento do Ensino Infantil-40% FUNDEB	20.997,90
2272	Remun.do Magistério-Ensino Especial-60% FUNDEB	9.883,86
2291	Aquisição de Livros para a Biblioteca	18.325,44
2300	Programa de Apoio à Cidadania	7.168,98
2320	Manutenção dos Serviços de Utilidade Pública	131.502,00
2400	Apoio às Ações de Melhoria de Habitações Populares	25.452,00
2451	Manutenção dos Serviços de Limpeza Pública	323.876,70
2480	Manutenção das Ativ.de Preserv.e Defesa do Meio Ambiente	51.625,14
2500	Manutenção das Ativ.de Produção e Abastecimento	86.494,38
2501	Manutenção de Mercados, Feiras e Matadouros Públicos	30.372,72
2590	Manutenção de Redes de Energia Elétrica	61.169,64
2591	Serviços Postais Convencionais	11.453,40
2592	Manutenção dos Serv.de Trans.de Sinal de TV	21.210,00
2593	Propaganda e Publicidade	22.270,50
2612	Manutenção de Veículos da Secretaria de Obras	48.231,54
2613	Manutenção do Departamento de Estadas e Rodagens	12.810,84
2650	Incentivo ao Desporto Amador	21.634,20
2651	Manut.Administ.da Secretaria de Com. Esporte e Lazer	61.551,42
2663	Incentivo ao Lazer e ao Esporte	55.146,00
2674	Encargo com amortizações e juros da dívida externa	83.551,34
2999	Reserva de Contingência	223.023,15
Total		25.721.328,73

Francieudo do Nascimento Carvalho
 FRANCIEUDO DO NASCIMENTO CARVALHO
 PREFEITO MUNICIPAL
 490.140.563-20

Pablo Lucas Carvalho Pereira
 PABLO LUCAS CARVALHO PEREIRA
 SECRETÁRIO DE FINANÇAS
 040.727.703-02

[Assinatura]
 COMPLAN CONTABILIDADE
 CONTADOR CRC-PI 145/O
 726.743.503-34



PREFEITURA MUNICIPAL DE BOA HORA
 Rua Pedro Coelho de Resende, 145 - Centro - CNPJ:01612568/0001-26

Orçamento Programa - Exercício de 2021

TABELA EXPLICATIVA - LEGISLAÇÃO DA RECEITA
 (Inc. III, § 1º, Art.2º)

Page 1

Código	Discriminação	Fonte	Legislacao
1000.00.0.0.00	RECEITAS CORRENTES		
1100.00.0.0.00	IMPOSTOS, TAXAS E CONTRIBUIÇÕES DE MELHORIA		
1110.00.0.0.00	IMPOSTOS		
1113.00.0.0.00	IMPOSTOS SOBRE A RENDA E PROVENTOS DE QUALQUER NATUREZA		
1113.01.0.0.00	IMPOSTO SOBRE A RENDA DE PESSOA FÍSICA - IRPF		
1113.01.1.0.00	IMPOSTO SOBRE A RENDA DE PESSOA FÍSICA - IRPF		
1113.01.1.2.00	IRPF - MULTAS E JUROS DE MORA	001 100	
1113.01.1.3.00	IRPF - DÍVIDA ATIVA	001 100	
1113.03.0.0.00	IMPOSTO SOBRE A RENDA - RETIDO NA FONTE		
1113.03.1.0.00	IMPOSTO SOBRE A RENDA - RETIDO NA FONTE - TRABALHO		
1113.03.1.1.00	IRRF - TRABALHO - PRINCIPAL	001 100	CF, ART. 158, I
1118.00.0.0.00	IMPOSTOS ESPECÍFICOS DE ESTADOS, DF E MUNICÍPIOS		
1118.01.0.0.00	IMPOSTOS SOBRE O PATRIMÔNIO PARA ESTADOS/DF/MUNICÍPIOS		
1118.01.1.0.00	IMPOSTO SOBRE A PROPRIEDADE PREDIAL E TERRITORIAL URBANA		
1118.01.1.1.00	IPTU - PRINCIPAL	001 100	CF, ART. 156, I - Código Tributário Municipal
1118.01.4.0.00	IMP. TRANSMISSÃO "INTER VIVOS" DE BENS IMÓVEIS E DIREITOS		
1118.01.4.1.00	ITBI - PRINCIPAL	001 100	CF, ART. 156, I - Código Tributário Municipal
1118.02.0.0.00	IMPOSTOS PRODUÇÃO, CIRCULAÇÃO MERCADORIAS E SERVIÇOS		
1118.02.3.0.00	IMPOSTO SOBRE SERVIÇOS DE QUALQUER NATUREZA		
1118.02.3.1.00	ISS - PRINCIPAL	001 100	CF, ART. 156, IV - Código Tributário Municipal
1120.00.0.0.00	TAXAS		
1121.00.0.0.00	TAXAS PELO EXERCÍCIO DO PODER DE POLÍCIA		
1121.01.0.0.00	TAXAS DE INSPEÇÃO, CONTROLE E FISCALIZAÇÃO		
1121.01.1.0.00	TAXAS DE INSPEÇÃO, CONTROLE E FISCALIZAÇÃO		
1121.01.1.1.00	TAXAS DE INSPEÇÃO, CONTROLE E FISCALIZAÇÃO - PRINCIPAL	950 115	Código Tributário Municipal
1121.01.1.2.00	TAXAS DE INSPEÇÃO, CONTROLE E FISCALIZAÇÃO - MULTAS E JUROS	950 115	
1121.01.1.3.00	TAXAS DE INSPEÇÃO, CONTROLE E FISCALIZAÇÃO - DÍVIDA ATIVA	950 115	
1122.00.0.0.00	TAXAS PELA PRESTAÇÃO DE SERVIÇOS		
1122.01.0.0.00	TAXAS PELA PRESTAÇÃO DE SERVIÇOS		
1122.01.1.0.00	TAXAS PELA PRESTAÇÃO DE SERVIÇOS		
1122.01.1.1.00	TAXAS PELA PRESTAÇÃO DE SERVIÇOS - PRINCIPAL	950 115	Código Tributário Municipal

PREFEITURA MUNICIPAL DE BOA HORA
 Rua Pedro Coelho de Resende, 145 - Centro - CNPJ:01612568/0001-26

Orçamento Programa - Exercício de 2021

TABELA EXPLICATIVA - LEGISLAÇÃO DA RECEITA
 (Inc. III, § 1º, Art.2º)

Page 2

Codigo	Discriminação	Fonte	Legislacao
1122.01.1.2.00	TAXAS PELA PRESTAÇÃO DE SERVIÇOS - MULTAS E JUROS DE MORA	950 115	
1122.01.1.3.00	TAXAS PELA PRESTAÇÃO DE SERVIÇOS - DÍVIDA ATIVA	950 115	
1200.00.0.0.00	CONTRIBUIÇÕES		
1240.00.0.0.00	CONTRIBUIÇÃO PARA O CUSTEIO DO SERVIÇO DE ILUMINAÇÃO PÚBLICA		
1240.00.1.0.00	CONTRIBUIÇÃO PARA O CUSTEIO DO SERVIÇO DE ILUMINAÇÃO PÚBLICA		
1240.00.1.1.00	CONTRIB. CUSTEIO SERVIÇO ILUMINAÇÃO PÚBLICA - PRINCIPAL	620 120	EC, Nº 39
1300.00.0.0.00	RECEITA PATRIMONIAL		
1310.00.0.0.00	EXPLORAÇÃO DO PATRIMÔNIO IMOBILIÁRIO DO ESTADO		
1310.01.0.0.00	ALUGUÉIS/ARRENDAMENTOS/FOROS/LAUDÊMIOS/TARIFAS DE OCUPAÇÃO		
1310.01.1.0.00	ALUGUÉIS E ARRENDAMENTOS		
1310.01.1.1.00	ALUGUÉIS E ARRENDAMENTOS - PRINCIPAL	001 100	Codigo Tributário Municipal
1310.01.2.0.00	FOROS, LAUDÊMIOS E TARIFAS DE OCUPAÇÃO		
1310.01.2.1.00	FOROS, LAUDÊMIOS E TARIFAS DE OCUPAÇÃO - PRINCIPAL	001 100	Codigo Tributário Municipal
1310.99.0.0.00	OUTRAS RECEITAS IMOBILIÁRIAS		
1310.99.1.0.00	OUTRAS RECEITAS IMOBILIÁRIAS		
1310.99.1.1.00	OUTRAS RECEITAS IMOBILIÁRIAS - PRINCIPAL	001 100	Codigo Tributário Municipal
1320.00.0.0.00	VALORES MOBILIÁRIOS		
1321.00.0.0.00	JUROS E CORREÇÕES MONETÁRIAS		
1321.00.1.0.00	REMUNERAÇÃO DE DEPÓSITOS BANCÁRIOS		
1321.00.1.1.01	REMUNERAÇÃO DE DEPÓSITOS BANCÁRIOS - FUNDEB 60%	116 230	Legislação Federal e Normas do Banco Central
1321.00.1.1.02	REMUNERAÇÃO DE DEPÓSITOS BANCÁRIOS - FNS	290 115	Legislação Federal e Normas do Banco Central
1321.00.1.1.03	REMUNERAÇÃO DE DEPÓSITOS BANCÁRIOS - MDE	190 115	Legislação Federal e Normas do Banco Central
1321.00.1.1.04	REMUNERAÇÃO DE DEPÓSITOS BANCÁRIOS - BLOCO INVESTIMENTO	290 115	Legislação Federal e Normas do Banco Central
1321.00.1.1.05	REMUNERAÇÃO DE DEPÓSITOS BANCÁRIOS - FMAS	390 400	Legislação Federal e Normas do Banco Central
1321.00.1.1.06	REMUNERAÇÃO DE DEPÓSITOS BANCÁRIOS - NÃO VINCULADO	001 100	Legislação Federal e Normas do Banco Central
1321.00.1.1.07	REMUNERAÇÃO DE DEPÓSITOS BANCÁRIOS - FUNDEB 40%	116 240	Legislação Federal e Normas do Banco Central
1321.00.1.1.08	REMUNERAÇÃO DE DEPÓSITOS BANCÁRIOS - COMP.UNIÃO 60%	117 230	Legislação Federal e Normas do Banco Central

PREFEITURA MUNICIPAL DE BOA HORA
 Rua Pedro Coelho de Resende, 145 - Centro - CNPJ:01612568/0001-26

Orçamento Programa - Exercício de 2021

TABELA EXPLICATIVA - LEGISLAÇÃO DA RECEITA
 (Inc. III, § 1º, Art.2º)

Page 3

Codigo	Discriminação	Fonte	Legislacao
1321.00.1.1.09	REMUNERAÇÃO DE DEPÓSITOS BANCÁRIOS - COMP.UNIÃO 40%	117 240	Legislação Federal e Normas do Banco Central
1321.00.2.0.00	REMUNERAÇÃO DE DEPÓSITOS ESPECIAIS		
1321.00.2.1.00	REMUNERAÇÃO DE DEPÓSITOS ESPECIAIS - PRINCIPAL	001 100	Legislação Federal e Normas do Banco Central
1329.00.0.0.00	OUTROS VALORES MOBILIÁRIOS		
1329.00.1.0.00	OUTROS VALORES MOBILIÁRIOS		
1329.00.1.1.00	OUTROS VALORES MOBILIÁRIOS - PRINCIPAL	001 100	
1390.00.0.0.00	DEMAIS RECEITAS PATRIMONIAIS		
1390.00.1.0.00	DEMAIS RECEITAS PATRIMONIAIS		
1390.00.1.1.00	DEMAIS RECEITAS PATRIMONIAIS - PRINCIPAL	001 100	
1600.00.0.0.00	RECEITA DE SERVIÇOS		
1610.00.0.0.00	SERVIÇOS ADMINISTRATIVOS E COMERCIAIS GERAIS		
1610.01.0.0.00	SERVIÇOS ADMINISTRATIVOS E COMERCIAIS GERAIS		
1610.01.1.0.00	SERVIÇOS ADMINISTRATIVOS E COMERCIAIS GERAIS		
1610.01.1.1.00	SERVIÇOS ADMINISTRATIVOS E COMERCIAIS GERAIS - PRINCIPAL	001 100	
1610.02.0.0.00	INSCRIÇÃO EM CONCURSOS E PROCESSOS SELETIVOS		
1610.02.1.0.00	INSCRIÇÃO EM CONCURSOS E PROCESSOS SELETIVOS		
1610.02.1.1.00	INSCRIÇÃO EM CONCURSOS E PROCESSOS SELETIVOS - PRINCIPAL	001 100	
1700.00.0.0.00	TRANSFERÊNCIAS CORRENTES		
1710.00.0.0.00	TRANSFERÊNCIAS DA UNIÃO E DE SUAS ENTIDADES		
1718.00.0.0.00	TRANSF. DA UNIÃO - ESPECIFICAS DE ESTADOS, DF E MUNIC		
1718.01.0.0.00	PARTICIPAÇÃO NA RECEITA DA UNIÃO		
1718.01.2.0.00	COTA-PARTE DO FUNDO DE PARTIC.DOS MUNIC. - COTA MENSAL		
1718.01.2.1.00	COTA-PARTE DO FPM - COTA MENSAL - PRINCIPAL	001 100	CF. ART. 159, I, B
1718.01.3.0.00	COTA-PARTE FUNDO DE PARTIC. MUNIC. - 1% COTA DEZEMBRO		
1718.01.3.1.00	COTA-PARTE DO FPM-1% COTA-DEZEMBRO - PRINCIPAL	001 100	CF. ART. 159, I, D
1718.01.4.0.00	COTA-PARTE FUNDO DE PARTIC.DOS MUNIC.- 1% COTA JULHO		
1718.01.4.1.00	COTA-PARTE DO FPM-1% COTA-JULHO - PRINCIPAL	001 100	CF. ART. 159, I, E
1718.01.5.0.00	COTA-PARTE DO IMP.SOBRE A PROP.TERRIT. RURAL		
1718.01.5.1.00	COTA-PARTE DO IMPOSTO-PROPRIED.TERRIT.RURAL-PRINCIPAL	001 100	CF. ART. 158, II
1718.01.7.0.00	COTA-PARTE DA CONTRIB.DE INTERV. NO DOMÍNIO ECONÔMICO		



PREFEITURA MUNICIPAL DE BOA HORA
Rua Pedro Coelho de Resende, 145 - Centro - CNPJ:01612568/0001-26

Orçamento Programa - Exercício de 2021

TABELA EXPLICATIVA - LEGISLAÇÃO DA RECEITA
(Inc. III, § 1º, Art.2º)

Page 4

Codigo	Discriminação	Fonte	Legislacao
1718.01.7.1.00	COTA-PARTE DA CIDE - PRINCIPAL	610 115	CF. ART. 149
1718.02.0.0.00	TRANSF.COMPENS.FINANC. PELA EXPLORAÇ. DE REC.NATURAIS		
1718.02.2.0.00	COTA-PARTE DA COMPENS.FINANC.DE REC.MINERAIS -CFEM		
1718.02.2.1.00	COTA-PARTE DA CFEM- PRINCIPAL	001 100	
1718.02.6.0.00	COTA-PARTE DO FUNDO ESPECIAL DO PETRÓLEO – FEP		
1718.02.6.1.00	COTA-PARTE DO FUNDO ESPECIAL DO PETRÓLEO – FEP - PRINCIPAL	001 100	LEI FEDERAL 7.453/1985
1718.02.9.0.00	OUTRAS TRANSF. COMPENS.FINANC.EXPLOR.REC NATURAIS		
1718.02.9.1.00	OUTRAS TRANSF.COMPENS FINANC.RECURS. NATURAIS- PRINCIPAL	001 100	
1718.03.0.0.00	TRANSF.SUS-FUNDO/FUNDO-BLOCO DE MANUT.AÇÕES SERV.PÚBL.SAÚDE		
1718.03.1.0.00	TRANSFERÊNCIA DE RECURSOS DO SUS – ATENÇÃO PRIMÁRIA		
1718.03.1.1.01	PISO DE ATENÇÃO BÁSICA - PAB	214 115	LC Nº 141, 13/01/2012
1718.03.1.1.04	PROGRAMA DE AGENTES COMUNITÁRIOS DE SAÚDE - PACS	214 115	LC Nº 141, 13/01/2012
1718.03.1.1.05	TRANSFERÊNCIAS DE ASSISTÊNCIA FARMACÊUTICA BÁSICA	214 115	LC Nº 141, 13/01/2012
1718.03.1.1.09	TRANSFERÊNCIA DE RECURSOS DO SAMU	214 115	LC Nº 141, 13/01/2012
1718.03.1.1.10	PISO DE ATENÇÃO BÁSICA VARIÁVEL - PAB VARIÁVEL	214 115	LC Nº 141, 13/01/2012
1718.03.1.1.11	TRANSF.RECURSOS DO SUS – COVID 19	214 115	
1718.03.1.1.99	OUTRAS TRANSFERÊNCIAS DE RECURSOS - SUS	214 115	LC Nº 141, 13/01/2012
1718.03.3.0.00	TRANSFERÊNCIA DE RECURSOS DO SUS – VIGILÂNCIA EM SAÚDE		
1718.03.3.1.00	TRANSF.SUS – VIGILÂNCIA EM SAÚDE - PRINCIPAL	214 115	LC Nº 141, 13/01/2012
1718.05.0.0.00	TRANSFER.DE RECURSOS DO FUNDO NAC. DESENV.EDUCAÇÃO FNDE		
1718.05.1.0.00	TRANSFERÊNCIAS DO SALÁRIO-EDUCAÇÃO		
1718.05.1.1.00	TRANSFERÊNCIAS DO SALÁRIO-EDUCAÇÃO - PRINCIPAL	120 115	LC Nº 9.766, 18/12/1998
1718.05.2.0.00	TRANSF. DIRETAS-FNDE REF. PROG.DINHEIRO DIRETO NA ESC-PDDE		
1718.05.2.1.00	TRANSF.DIRETAS DO FNDE- PROGRAMA PDDE- PRINCIPAL	121 115	Resolução/CD/FNDE nº 11, de 7 de maio de 2013.
1718.05.3.0.00	TRANSF.DIRETAS DO FNDE REF.PROG.NAC. ALIM. ESCOLAR-PNAE		
1718.05.3.1.00	TRANSF. DIRETAS DO FNDE - PROGRAMA PNAE - PRINCIPAL	122 115	LEI 11.947/2009
1718.05.4.0.00	TRANSFER.FNDE REF.. AO PROG.NAC.APOIO TRANSP.ESCOLAR-PNATE		
1718.05.4.1.00	TRANSF. DIRETAS DO FNDE - PROGRAMA PNATE - PRINCIPAL	123 115	LEI nº 10880 de 9 de junho de 2004.



PREFEITURA MUNICIPAL DE BOA HORA
Rua Pedro Coelho de Resende, 145 - Centro - CNPJ:01612568/0001-26

Orçamento Programa - Exercício de 2021

TABELA EXPLICATIVA - LEGISLAÇÃO DA RECEITA
(Inc. III, § 1º, Art.2º)

Page 5

Codigo	Discriminação	Fonte	Legislacao
1718.05.9.0.00	OUTRAS TRANSF.DIRETAS DO FUNDO NAC.DO DESENV.DA EDUC. FNDE		
1718.05.9.1.99	OUTRAS TRANSFERÊNCIAS DIRETAS DO FNDE - OUTRAS	124 115	
1718.06.0.0.00	TRANSFERÊNCIA FINANCEIRA ICMS – DESONERAÇÃO – L.C. Nº 87/96		
1718.06.1.0.00	TRANSFERÊNCIA FINANCEIRA ICMS – DESONERAÇÃO – L.C. Nº 87/96		
1718.06.1.1.00	TRANSF.FINANC.ICMS-DESON-L.C. Nº 87/96-PRINCIPAL	001 100	LC Nº 87/1996
1718.09.0.0.00	TRANSF. RECURSOS COMPLEMENTAÇÃO DA UNIÃO AO FUNDEB		
1718.09.1.0.00	TRANSF. RECURSOS COMPLEMENTAÇÃO DA UNIÃO AO FUNDEB		
1718.09.1.1.01	TRANSF.COMPLEMENTAÇÃO DA UNIÃO AO FUNDEB- DESTINAÇÃO 60%	117 230	EC.Nº 14 ART.60 ADCT - LF Nº 9.424/1996
1718.09.1.1.02	TRANSF.COMPLEMENTAÇÃO DA UNIÃO AO FUNDEB- DESTINAÇÃO 40%	117 240	
1718.10.0.0.00	TRANSFERÊNCIAS DE CONVÊNIO DA UNIÃO E DE SUAS ENTIDADES		
1718.10.1.0.00	TRANSFERÊNCIAS DE CONVÊNIO DA UNIÃO PARA O SUS		
1718.10.1.1.00	TRANSF.CONVÊNIO DA UNIÃO PARA O SUS - PRINCIPAL	220 310	
1718.10.2.0.00	TRANSF.DE CONV.DA UNIÃO DESTINADOS A PROG EDUCAÇÃO		
1718.10.2.1.00	TRANSF.CONV.UNIÃO DEST.PROG.ED.-PRINCIPAL	125 110	
1718.10.3.0.00	TRANSF. DE CONV. DA UNIÃO DEST.A PROG.ASSIST.SOCIAL		
1718.10.3.1.00	TRANSF.CONV.UNIÃO DEST.PROG.ASSIST.SOCIAL-PRINCIPAL	312 110	
1718.10.9.0.00	OUTRAS TRANSFERÊNCIAS DE CONVÊNIO DA UNIÃO		
1718.10.9.1.00	OUTRAS TRANSF.CONV.UNIÃO-PRINCIPAL	940 115	
1718.12.0.0.00	TRANSF.DE RECURSOS DO FUNDO NACIONAL DE ASSIST.SOCIAL		
1718.12.1.0.00	TRANSFERÊNCIAS DE RECURSOS DO FNAS		
1718.12.1.1.01	TRANSFERÊNCIAS DO FNAS/ PBF	311 400	LEGISLAÇÃO FEDERAL
1718.12.1.1.02	TRANSFERÊNCIAS DO FNAS/ IGD - PBF	311 400	LEGISLAÇÃO FEDERAL
1718.12.1.1.03	TRANSFERÊNCIAS DO FNAS/ IGD - SUAS	311 400	LEGISLAÇÃO FEDERAL
1718.12.1.1.04	TRANSFERÊNCIAS DO FNAS SCFV	311 400	LEGISLAÇÃO FEDERAL
1718.12.1.1.05	PROGRAMA PRIMEIRA INFANCIA DO SUAS	311 400	LEGISLAÇÃO FEDERAL
1718.12.1.1.06	TRANSFERÊNCIAS DE RECURSOS DO FNAS - COVID-19	311 400	
1718.12.1.1.99	OUTRAS TRANSFERENCIAS DE RECURSOS DO FNAS	311 400	LEGISLAÇÃO FEDERAL
1718.99.0.0.00	OUTRAS TRANSFERÊNCIAS DA UNIÃO		
1718.99.1.0.00	OUTRAS TRANSFERÊNCIAS DA UNIÃO		

PREFEITURA MUNICIPAL DE BOA HORA
 Rua Pedro Coelho de Resende, 145 - Centro - CNPJ:01612568/0001-26

Orçamento Programa - Exercício de 2021

TABELA EXPLICATIVA - LEGISLAÇÃO DA RECEITA
 (Inc. III, § 1º, Art.2º)

Page 6

Codigo	Discriminação	Fonte	Legislacao
1718.99.1.1.00	OUTRAS TRANSFERÊNCIAS DA UNIÃO - PRINCIPAL	940 115	
1720.00.0.0.00	TRANSF.DOS EST. E DO DISTRITO FEDERAL E DE SUAS ENT.		
1728.00.0.0.00	TRANSFERÊNCIAS ESTADOS - ESPECÍFICAS DE ESTADOS, DF E MUNIC.		
1728.01.0.0.00	PARTICIPAÇÃO NA RECEITA DOS ESTADOS		
1728.01.1.0.00	COTA-PARTE DO ICMS		
1728.01.1.1.00	COTA-PARTE DO ICMS - PRINCIPAL	001 100	CF. ART. 158, IV - LEGISLAÇÃO ESTADUAL
1728.01.2.0.00	COTA-PARTE DO IPVA		
1728.01.2.1.00	COTA-PARTE DO IPVA - PRINCIPAL	001 100	CF. ART. 158, III - LEGISLAÇÃO ESTADUAL
1728.01.3.0.00	COTA-PARTE DO IPI - MUNICÍPIOS		
1728.01.3.1.00	COTA-PARTE DO IPI - MUNICÍPIOS - PRINCIPAL	001 100	CF. ART. 159, I, § 3º
1728.01.5.0.00	OUTRAS PARTICIPAÇÕES NA RECEITA DOS ESTADOS		
1728.01.5.1.00	OUTRAS PARTICIP. REC. EST. - PRINCIPAL	001 100	
1728.03.0.0.00	TRANSF.REC.ESTADO PROG.SAÚDE -FUNDO A FUNDO		
1728.03.1.0.00	TRANSF.REC.ESTADO PROG.SAÚDE -FUNDO A FUNDO		
1728.03.1.1.01	TRANSF.REC.ESTADO P/ PROG.SAÚDE- CO-FINANCIAMENTO	213 115	
1728.03.1.1.02	TRANSF.REC.ESTADO P/ PROG.SAÚDE- PROTESE DENTARIA	213 115	
1750.00.0.0.00	TRANSFERÊNCIAS DE OUTRAS INSTITUIÇÕES PÚBLICAS		
1758.00.0.0.00	TRANSF.OUT.INSTITUIÇÕES PÚB.- EST/DF/MUN		
1758.01.0.0.00	TRANSF. DE RECURSOS DO FUNDO DE MANUTENÇÃO DO FUNDEB		
1758.01.1.0.00	TRANSFERÊNCIAS DE RECURSOS DO FUNDEB		
1758.01.1.1.01	TRANSFERÊNCIAS DE RECURSOS DO FUNDEB - DESTINAÇÃO 40%	116 240	
1758.01.1.1.02	TRANSFERÊNCIAS DE RECURSOS DO FUNDEB - DESTINAÇÃO 60%	116 230	
1900.00.0.0.00	OUTRAS RECEITAS CORRENTES		
1920.00.0.0.00	INDENIZAÇÕES, RESTITUIÇÕES E RESSARCIMENTOS		
1921.00.0.0.00	INDENIZAÇÕES		
1921.99.0.0.00	OUTRAS INDENIZAÇÕES		
1921.99.1.0.00	OUTRAS INDENIZAÇÕES		
1921.99.1.1.00	OUTRAS INDENIZAÇÕES - PRINCIPAL	190 115	
1922.00.0.0.00	RESTITUIÇÕES		
1922.99.0.0.00	OUTRAS RESTITUIÇÕES		
1922.99.1.0.00	OUTRAS RESTITUIÇÕES		
1922.99.1.1.00	OUTRAS RESTITUIÇÕES - PRINCIPAL	001 100	

PREFEITURA MUNICIPAL DE BOA HORA
 Rua Pedro Coelho de Resende, 145 - Centro - CNPJ:01612568/0001-26

Orçamento Programa - Exercício de 2021

TABELA EXPLICATIVA - LEGISLAÇÃO DA RECEITA
 (Inc. III, § 1º, Art.2º)

Page 7

Codigo	Discriminação	Fonte	Legislacao
1990.00.0.0.00	DEMAIS RECEITAS CORRENTES		
1990.99.0.0.00	OUTRAS RECEITAS		
1990.99.1.0.00	OUTRAS RECEITAS - PRIMÁRIAS		
1990.99.1.1.00	OUTRAS RECEITAS - PRIMÁRIAS - PRINCIPAL	001 100	
2000.00.0.0.00	RECEITAS DE CAPITAL		
2400.00.0.0.00	TRANSFERÊNCIAS DE CAPITAL		
2410.00.0.0.00	TRANSFERÊNCIAS DA UNIÃO E DE SUAS ENTIDADES		
2418.00.0.0.00	TRANSFERÊNCIAS UNIÃO-ESPECÍFICAS DE EST, DF E MUN.		
2418.04.0.0.00	TRANSF.REC.- SUS- BLOCO INV.REDE SER.PUB.SAUDE		
2418.04.1.0.00	TRANSF.REC.- SUS-REDE SERV.PUB.SAUDE-ATENÇÃO BASICA		
2418.04.1.1.00	TRANSF.REC.SUS-ATENÇÃO BÁSICA - PRINCIPAL	215 115	LC Nº141, 13/01/2012
2418.10.0.0.00	TRANSFERÊNCIA DE CONVÊNIO DA UNIÃO E DE SUAS ENTIDADES		
2418.10.1.0.00	TRANSFERÊNCIAS DE CONVÊNIO DA UNIÃO PARA O SUS		
2418.10.1.1.00	TRANSF.DE CONVÊNIO DA UNIÃO PARA O SUS- PRINCIPAL	220 110	
2418.10.2.0.00	TRANSF.DE CONVÊNIO DA UNIÃO DESTIN.A PROG. EDUCAÇÃO		
2418.10.2.1.00	TRANSF.CONV.UNIÃO DESTIN. PROG. ED.- PRINCIPAL	125 110	
2418.10.5.0.00	TRANSF. DE CONVÊNIO UNIÃO DEST.PROG.SANEAM.BÁSICO		
2418.10.5.1.00	TRANSF.CONV.UNIÃO PROG.SANEAM.BAS.-PRINCIPAL	510 110	
2418.10.6.0.00	TRANSF.CONVÊNIO DA UNIÃO DEST.A PROG.MEIO AMBIENTE		
2418.10.6.1.00	TRANSF.CONV.UNIÃO PROG. MEIO AMBIENTE-PRINCIPAL	510 110	
2418.10.7.0.00	TRANSF.CONV.DA UNIÃO DEST.PROG.INFRAEST. TRANSPORTE		
2418.10.7.1.00	TRANSF.CONV.UNIÃO PROG.INFRA TRANSP.-PRINCIPAL	510 110	
2418.10.9.0.00	OUTRAS TRANSFERÊNCIAS DE CONVÊNIO DA UNIÃO		
2418.10.9.1.00	OUTRAS TRANSF.CONVÊNIO UNIÃO-PRINCIPAL	940 115	
2420.00.0.0.00	TRANSF.ESTADOS E DO DISTRITO FEDERAL E DE SUAS ENTIDADES		
2428.00.0.0.00	TRANSF.ESTADOS E DO DISTRITO FEDERAL E DE SUAS ENTIDADES		
2428.10.0.0.00	TRANSF.CONVÊNIO DOS ESTADOS E DO DIST.FED.E DE SUAS ENT.		
2428.10.1.0.00	TRANSF.CONVÊNIO DOS EST. E DO DIST.FED.E DE SUAS ENT. SUS		
2428.10.1.1.00	TRANSF.CONV.ESTADOS SUS-PRINCIPAL	213 115	
2428.10.2.0.00	TRANSF.CONVÊNIO DOS ESTADOS DESTINADAS A PROG.EDUCAÇÃO		
2428.10.2.1.00	TRANSF. CONV.EST.PROG.ED.- PRINCIPAL	125 110	
2428.10.5.0.00	TRANSF. CONV.DOS ESTADOS DESTINADAS A PROG.SANEAM.BASICO		
2428.10.5.1.00	TRANSF.CONV.EST. DEST.A PROG.SANEAM.BASICO- PRINCIPAL	213 115	



PREFEITURA MUNICIPAL DE BOA HORA

Rua Pedro Coelho de Resende, 145 - Centro - CNPJ:01612568/0001-26

Orçamento Programa - Exercício de 2021

TABELA EXPLICATIVA - LEGISLAÇÃO DA RECEITA

(Inc. III, § 1º, Art.2º)

Page 8

Codigo	Discriminação	Fonte	Legislacao
2428.10.6.0.00	TRANSF. CONV.DOS ESTADOS DESTINADAS A PROG.MEIO AMBIENTE		
2428.10.6.1.00	TRANSF.CONV.EST. DEST.A PROG.MEIO AMBIENTE- PRINCIPAL	510 110	
2480.00.0.0.00	TRANSF.PROVENIENT. DE DEPÓSITOS NÃO IDENTIFICADOS		
2488.00.0.0.00	TRANSF. PROVEN.DE DEP. NÃO IDENTIFICADOS -E/DF/M		
2488.01.0.0.00	TRANSF. PROVEN.DE DEP. NÃO IDENTIFICADOS -E/DF/M		
2488.01.1.0.00	TRANSF. PROVEN.DE DEP. NÃO IDENTIFICADOS -E/DF/M		
2488.01.1.1.00	TRANSF.PROV.DEPÓS.NÃO IDENTIF. - PRINCIPAL	001 100	
2900.00.0.0.00	OUTRAS RECEITAS DE CAPITAL		
2990.00.0.0.00	DEMAIS RECEITAS DE CAPITAL		
2990.00.1.0.00	DEMAIS RECEITAS DE CAPITAL		
2990.00.1.1.00	DEMAIS RECEITAS DE CAPITAL - PRINCIPAL	001 100	
9000.00.0.0.00	(R) DEDUÇÕES DA RECEITA		
9500.00.0.0.00	(R) DEDUÇÕES DO FUNDEB		
9510.00.0.0.00	(R) DEDUÇÕES DO FUNDEB	001 100	

Rancieudo do Nascimento Carvalho

RANCIEUDO DO NASCIMENTO CARVALHO
 PREFEITO MUNICIPAL
 490.140.563-20

Pablo Lucas Carvalho Pereira

PABLO LUCAS CARVALHO PEREIRA
 SECRETÁRIO DE FINANÇAS
 040.727.703-02

CONPLAN CONTABILIDADE
 CONTADOR CRC-PI 145/O
 726.743.503-34

PREFEITURA MUNICIPAL DE BOA HORA

 Rua Pedro Coelho de Resende, 145 - Centro - CNPJ:01612568/0001-26
 Orçamento Programa - Exercício de 2021

DEMONSTRATIVO DA RECEITA E DESPESA SEGUNDO AS CATEGORIAS ECONOMICAS
 (Inc.II, §1º, Art.2º)

Anexo 01

Page 1

RECEITA	R\$	R\$
RECEITAS CORRENTES		
IMPOSTOS, TAXAS E CONTRIBUIÇÕES DE MELHORIA	311.362,80	
CONTRIBUIÇÕES	102.888,02	
RECEITA PATRIMONIAL	40.574,73	
RECEITA DE SERVIÇOS	2.290,68	
TRANSFERÊNCIAS CORRENTES	19.462.310,00	
OUTRAS RECEITAS CORRENTES	8.276.204,27	
(R) DEDUÇÕES DO FUNDEB	-1.740.365,34	
SUB TOTAL		26.455.265,16
TOTAL		26.455.265,16
SUPERAVIT DO ORÇAMENTO CORRENTE		3.585.022,15
RECEITAS DE CAPITAL		
TRANSFERÊNCIAS DE CAPITAL	442.313,34	
OUTRAS RECEITAS DE CAPITAL	3.181,50	
SUB TOTAL		445.494,84
TOTAL		4.030.516,99
RESUMO		
RECEITAS CORRENTES	28.195.630,50	
DEDUÇÕES DA RECEITA CORRENTE	-1.740.365,34	
RECEITAS DE CAPITAL	445.494,84	
TOTAL DE RECEITAS		26.900.760,00
TOTAL		26.900.760,00

DESPESA	R\$	R\$
DESPESAS CORRENTES		
PESSOAL E ENCARGOS SOCIAIS	12.929.884,68	
JUROS E ENCARGOS DA DÍVIDA	6.872,04	
OUTRAS DESPESAS CORRENTES	9.933.486,29	
SUB TOTAL		22.870.243,01
SUPERAVIT DO ORÇAMENTO CORRENTE		3.585.022,15
TOTAL		26.455.265,16
DESPESAS DE CAPITAL		
INVESTIMENTOS	3.681.819,44	
AMORTIZAÇÃO DA DÍVIDA	125.674,40	
SUB TOTAL		3.807.493,84
RESERVA DE CONTINGENCIA		223.023,15
TOTAL		4.030.516,99
RESUMO		
DESPESAS CORRENTES	22.870.243,01	
DESPESAS DE CAPITAL	3.807.493,84	
RESERVA DE CONTINGÊNCIA	223.023,15	
TOTAL DE DESPESA		26.900.760,00
TOTAL		26.900.760,00

PREFEITURA MUNICIPAL DE BOA HORA

 Rua Pedro Coelho de Resende, 145 - Centro - CNPJ:01612568/0001-26
 Orçamento Programa - Exercício de 2021

DEMONSTRATIVO DA RECEITA E DESPESA SEGUNDO AS CATEGORIAS ECONOMICAS
 (Inc.II, §1º, Art.2º)

Anexo 01

Page 2

Francieudo do Nascimento Carvalho
 FRANCIEUDO DO NASCIMENTO CARVALHO
 PREFEITO MUNICIPAL
 490.140.563-20

Pablo Lucas Carvalho Pereira
 PABLO LUCAS CARVALHO PEREIRA
 SECRETÁRIO DE FINANÇAS
 040.727.703-02

[Assinatura]
 COMPLAN CONTABILIDADE
 CONTADOR CRC-PI 145/O
 726.743.503-34



PREFEITURA MUNICIPAL DE BOA HORA

Rua Pedro Coelho de Resende, 145 - Centro - CNPJ:01612568/0001-26

Anexo 02
Page 1

Orçamento Programa - Exercício de 2021

RECEITAS SEGUNDO AS CATEGORIAS ECONOMICAS

Código	Especificação	F.R.	Desdobramento	SubCategoria Fonte	Categoria Econômica
1000.00.0.0	RECEITAS CORRENTES	0.000.000			28.195.630,50
1100.00.0.0	IMPOSTOS, TAXAS E CONTRIBUIÇÕES DE MELHORIA	0.000.000		311.362,80	
1110.00.0.0	IMPOSTOS	0.000.000		303.515,10	
1113.00.0.0	IMPOSTOS SOBRE A RENDA E PROVENTOS DE QUALQUER NATUREZA	0.000.000	127.472,10		
1113.01.0.0	IMPOSTO SOBRE A RENDA DE PESSOA FÍSICA - IRPF	0.000.000	212,10		
1113.01.1.0	IMPOSTO SOBRE A RENDA DE PESSOA FÍSICA - IRPF	0.000.000	212,10		
1113.01.1.2	IRPF - MULTAS E JUROS DE MORA	1.001.00	106,05		
1113.01.1.3	IRPF - DÍVIDA ATIVA	1.001.00	106,05		
1113.03.0.0	IMPOSTO SOBRE A RENDA - RETIDO NA FONTE	0.000.000	127.260,00		
1113.03.1.0	IMPOSTO SOBRE A RENDA - RETIDO NA FONTE - TRABALHO	0.000.000	127.260,00		
1113.03.1.1	IRRF - TRABALHO - PRINCIPAL	1.001.00	127.260,00		
1118.00.0.0	IMPOSTOS ESPECIFICOS DE ESTADOS, DF E MUNICIPIOS	0.000.000	176.043,00		
1118.01.0.0	IMPOSTOS SOBRE O PATRIMÔNIO PARA ESTADOS/DF/MUNICIPIOS	0.000.000	13.786,50		
1118.01.1.0	IMPOSTO SOBRE A PROPRIEDADE PREDIAL E TERRITORIAL URBANA	0.000.000	3.181,50		
1118.01.1.1	IPTU - PRINCIPAL	1.001.00	3.181,50		
1118.01.4.0	IMP. TRANSMISSÃO "INTER VIVOS" DE BENS IMÓVEIS E DIREITOS	0.000.000	10.605,00		
1118.01.4.1	ITBI - PRINCIPAL	1.001.00	10.605,00		
1118.02.0.0	IMPOSTOS PRODUÇÃO, CIRCULAÇÃO MERCADORIAS E SERVIÇOS	0.000.000	162.256,50		
1118.02.3.0	IMPOSTO SOBRE SERVIÇOS DE QUALQUER NATUREZA	0.000.000	162.256,50		
1118.02.3.1	ISS - PRINCIPAL	1.001.00	162.256,50		
1120.00.0.0	TAXAS	0.000.000		7.847,70	
1121.00.0.0	TAXAS PELO EXERCÍCIO DO PODER DE POLÍCIA	0.000.000	4.454,10		
1121.01.0.0	TAXAS DE INSPEÇÃO, CONTROLE E FISCALIZAÇÃO	0.000.000	4.454,10		
1121.01.1.0	TAXAS DE INSPEÇÃO, CONTROLE E FISCALIZAÇÃO	0.000.000	4.454,10		
1121.01.1.1	TAXAS DE INSPEÇÃO, CONTROLE E FISCALIZAÇÃO - PRINCIPAL	1.950.00	4.242,00		
1121.01.1.2	TAXAS DE INSPEÇÃO, CONTROLE E FISCALIZAÇÃO - MULTAS E JUROS	1.950.00	106,05		
1121.01.1.3	TAXAS DE INSPEÇÃO, CONTROLE E FISCALIZAÇÃO - DÍVIDA ATIVA	1.950.00	106,05		
1122.00.0.0	TAXAS PELA PRESTAÇÃO DE SERVIÇOS	0.000.000	3.393,60		
1122.01.0.0	TAXAS PELA PRESTAÇÃO DE SERVIÇOS	0.000.000	3.393,60		
1122.01.1.0	TAXAS PELA PRESTAÇÃO DE SERVIÇOS	0.000.000	3.393,60		
1122.01.1.1	TAXAS PELA PRESTAÇÃO DE SERVIÇOS - PRINCIPAL	1.950.00	3.181,50		
1122.01.1.2	TAXAS PELA PRESTAÇÃO DE SERVIÇOS - MULTAS E JUROS DE MORA	1.950.00	106,05		
1122.01.1.3	TAXAS PELA PRESTAÇÃO DE SERVIÇOS - DÍVIDA ATIVA	1.950.00	106,05		
1200.00.0.0	CONTRIBUIÇÕES	0.000.000		102.888,02	
1240.00.0.0	CONTRIBUIÇÃO PARA O CUSTEIO DO SERVIÇO DE ILUMINAÇÃO PÚBLICA	0.000.000		102.888,02	
1240.00.1.0	CONTRIBUIÇÃO PARA O CUSTEIO DO SERVIÇO DE ILUMINAÇÃO PÚBLICA	0.000.000	102.888,02		
1240.00.1.1	CONTRIB. CUSTEIO SERVIÇO ILUMINAÇÃO PÚBLICA - PRINCIPAL	1.620.05	102.888,02		
1300.00.0.0	RECEITA PATRIMONIAL	0.000.000		40.574,73	
1310.00.0.0	EXPLORAÇÃO DO PATRIMÔNIO IMOBILIÁRIO DO ESTADO	0.000.000		1.590,75	
1310.01.0.0	ALUGUÉIS/ARRENDAMENTOS/FOROS/LAUDÊMIOS/TARIFAS DE OCUPAÇÃO	0.000.000	1.060,50		
1310.01.1.0	ALUGUÉIS E ARRENDAMENTOS	0.000.000	530,25		
1310.01.1.1	ALUGUÉIS E ARRENDAMENTOS - PRINCIPAL	1.001.00	530,25		
1310.01.2.0	FOROS, LAUDÊMIOS E TARIFAS DE OCUPAÇÃO	0.000.000	530,25		
1310.01.2.1	FOROS, LAUDÊMIOS E TARIFAS DE OCUPAÇÃO - PRINCIPAL	1.001.00	530,25		
1310.99.0.0	OUTRAS RECEITAS IMOBILIÁRIAS	0.000.000	530,25		
1310.99.1.0	OUTRAS RECEITAS IMOBILIÁRIAS	0.000.000	530,25		
1310.99.1.1	OUTRAS RECEITAS IMOBILIÁRIAS - PRINCIPAL	1.001.00	530,25		
1320.00.0.0	VALORES MOBILIÁRIOS	0.000.000		37.838,64	
1321.00.0.0	JUROS E CORREÇÕES MONETÁRIAS	0.000.000	36.693,30		
1321.00.1.0	REMUNERAÇÃO DE DEPÓSITOS BANCÁRIOS	0.000.000	34.572,30		
1321.00.1.1	REMUNERAÇÃO DE DEPÓSITOS BANCÁRIOS - PRINCIPAL	1.001.00	12.598,74		
1321.00.1.1	REMUNERAÇÃO DE DEPÓSITOS BANCÁRIOS - PRINCIPAL	1.116.01	1.590,75		
1321.00.1.1	REMUNERAÇÃO DE DEPÓSITOS BANCÁRIOS - PRINCIPAL	1.116.01	318,15		

PREFEITURA MUNICIPAL DE BOA HORA

Rua Pedro Coelho de Resende, 145 - Centro - CNPJ:01612568/0001-26

Anexo 02

Page 2

Orçamento Programa - Exercício de 2021

RECEITAS SEGUNDO AS CATEGORIAS ECONOMICAS

Código	Especificação	F.R.	Desdobramento	SubCategoria Fonte	Categoria Econômica
1321.00.1.1	REMUNERAÇÃO DE DEPÓSITOS BANCÁRIOS - PRINCIPAL	1.117.01	318,15		
1321.00.1.1	REMUNERAÇÃO DE DEPÓSITOS BANCÁRIOS - PRINCIPAL	1.117.01	318,15		
1321.00.1.1	REMUNERAÇÃO DE DEPÓSITOS BANCÁRIOS - PRINCIPAL	1.190.01	7.508,34		
1321.00.1.1	REMUNERAÇÃO DE DEPÓSITOS BANCÁRIOS - PRINCIPAL	1.290.02	8.484,00		
1321.00.1.1	REMUNERAÇÃO DE DEPÓSITOS BANCÁRIOS - PRINCIPAL	1.390.00	3.436,02		
1321.00.2.0	REMUNERAÇÃO DE DEPÓSITOS ESPECIAIS	0.000.000	2.121,00		
1321.00.2.1	REMUNERAÇÃO DE DEPÓSITOS ESPECIAIS - PRINCIPAL	1.001.00	2.121,00		
1329.00.0.0	OUTROS VALORES MOBILIÁRIOS	0.000.000	1.145,34		
1329.00.1.0	OUTROS VALORES MOBILIÁRIOS	0.000.000	1.145,34		
1329.00.1.1	OUTROS VALORES MOBILIÁRIOS - PRINCIPAL	1.001.00	1.145,34		
1390.00.0.0	DEMAIS RECEITAS PATRIMONIAIS	0.000.000		1.145,34	
1390.00.0.0	DEMAIS RECEITAS PATRIMONIAIS	0.000.000	1.145,34		
1390.00.1.0	DEMAIS RECEITAS PATRIMONIAIS	0.000.000	1.145,34		
1390.00.1.1	DEMAIS RECEITAS PATRIMONIAIS - PRINCIPAL	1.001.00	1.145,34		
1600.00.0.0	RECEITA DE SERVIÇOS	0.000.000		2.290,68	
1610.00.0.0	SERVIÇOS ADMINISTRATIVOS E COMERCIAIS GERAIS	0.000.000		2.290,68	
1610.01.0.0	SERVIÇOS ADMINISTRATIVOS E COMERCIAIS GERAIS	0.000.000	1.145,34		
1610.01.1.0	SERVIÇOS ADMINISTRATIVOS E COMERCIAIS GERAIS	0.000.000	1.145,34		
1610.01.1.1	SERVIÇOS ADMINISTRATIVOS E COMERCIAIS GERAIS - PRINCIPAL	1.001.00	1.145,34		
1610.02.0.0	INSCRIÇÃO EM CONCURSOS E PROCESSOS SELETIVOS	0.000.000	1.145,34		
1610.02.1.0	INSCRIÇÃO EM CONCURSOS E PROCESSOS SELETIVOS	0.000.000	1.145,34		
1610.02.1.1	INSCRIÇÃO EM CONCURSOS E PROCESSOS SELETIVOS - PRINCIPAL	1.001.00	1.145,34		
1700.00.0.0	TRANSFERÊNCIAS CORRENTES	0.000.000		19.462.310,00	
1710.00.0.0	TRANSFERÊNCIAS DA UNIÃO E DE SUAS ENTIDADES	0.000.000		13.441.766,66	
1718.00.0.0	TRANSF. DA UNIÃO - ESPECIFICAS DE ESTADOS, DF E MUNIC	0.000.000	13.441.766,66		
1718.01.0.0	PARTICIPAÇÃO NA RECEITA DA UNIÃO	0.000.000	8.768.468,52		
1718.01.2.0	COTA-PARTE DO FUNDO DE PARTIC.DOS MUNIC. - COTA MENSAL	0.000.000	8.075.707,50		
1718.01.2.1	COTA-PARTE DO FPM - COTA MENSAL - PRINCIPAL	1.001.00	8.075.707,50		
1718.01.3.0	COTA-PARTE FUNDO DE PARTIC. MUNIC.- 1% COTA DEZEMBRO	0.000.000	331.936,50		
1718.01.3.1	COTA-PARTE DO FPM-1% COTA-DEZEMBRO - PRINCIPAL	1.001.00	331.936,50		
1718.01.4.0	COTA-PARTE FUNDO DE PARTIC.DOS MUNIC.- 1% COTA JULHO	0.000.000	331.936,50		
1718.01.4.1	COTA-PARTE DO FPM-1% COTA-JULHO - PRINCIPAL	1.001.00	331.936,50		
1718.01.5.0	COTA-PARTE DO IMP.SOBRE A PROP.TERRIT. RURAL	0.000.000	3.436,02		
1718.01.5.1	COTA-PARTE DO IMP.SOBRE A PROP.TERRIT. RURAL-PRINCIPAL	1.001.00	3.436,02		
1718.01.7.0	COTA-PARTE DA CONTRIB.DE INTERV. NO DOMÍNIO ECONÔMICO	0.000.000	25.452,00		
1718.01.7.1	COTA-PARTE DA CIDE - PRINCIPAL	1.610.00	25.452,00		
1718.02.0.0	TRANSF.COMPENS.FINANC. PELA EXPLORAÇ. DE REC.NATURAIS	0.000.000	107.280,18		
1718.02.2.0	COTA-PARTE DA COMPENS.FINANC.DE REC.MINERAIS -CFEM	0.000.000	5.726,70		
1718.02.2.1	COTA-PARTE DA CFEM- PRINCIPAL	1.001.00	5.726,70		
1718.02.6.0	COTA-PARTE DO FUNDO ESPECIAL DO PETRÓLEO - FEP	0.000.000	99.008,28		
1718.02.6.1	COTA-PARTE DO FUNDO ESPECIAL DO PETRÓLEO - FEP - PRINCIPAL	1.001.00	99.008,28		
1718.02.9.0	OUTRAS TRANSF. COMPENS.FINANC.EXPLOR.REC NATURAIS	0.000.000	2.545,20		
1718.02.9.1	OUTRAS TRANSF. COMPENS.FINANC.RECURS. NATURAIS- PRINCIPAL	1.001.00	2.545,20		
1718.03.0.0	TRANSF.SUS-FUNDO/FUNDO-BLOCO DE MANUT.AÇÕES SERV.PÚBL.SAÚDE	0.000.000	1.654.629,37		
1718.03.1.0	TRANSFERÊNCIA DE RECURSOS DO SUS - ATENÇÃO PRIMÁRIA	0.000.000	1.559.184,37		
1718.03.1.1	TRANSF.RECURSOS DO SUS - ATENÇÃO PRIMARIA - PRINCIPAL	1.214.02	1.459.184,37		
1718.03.1.1	TRANSF.RECURSOS DO SUS - ATENÇÃO PRIMARIA - PRINCIPAL	1.214.02	100.000,00		
1718.03.3.0	TRANSFERÊNCIA DE RECURSOS DO SUS - VIGILÂNCIA EM SAÚDE	0.000.000	95.445,00		
1718.03.3.1	TRANSF.SUS - VIGILÂNCIA EM SAÚDE - PRINCIPAL	1.214.02	95.445,00		
1718.05.0.0	TRANSFER.DE RECURSOS DO FUNDO NAC. DESENV.EDUCAÇÃO FNDE	0.000.000	642.132,75		
1718.05.1.0	TRANSFERÊNCIAS DO SALÁRIO-EDUCAÇÃO	0.000.000	201.495,00		



PREFEITURA MUNICIPAL DE BOA HORA

Rua Pedro Coelho de Resende, 145 - Centro - CNPJ:01612568/0001-26

Anexo 02

Page 3

Orçamento Programa - Exercício de 2021

RECEITAS SEGUNDO AS CATEGORIAS ECONOMICAS

Código	Especificação	F.R.	Desdobramento	SubCategoria Fonte	Categoria Econômica
1718.05.1.1	TRANSFERÊNCIAS DO SALÁRIO-EDUCAÇÃO - PRINCIPAL	1.120.01	201.495,00		
1718.05.2.0	TRANSF. DIRETAS-FNDE REF. PROG.DINHEIRO DIRETO NA ESC-PDDE	0.000.000	19.089,00		
1718.05.2.1	TRANSF.DIRETAS DO FNDE- PROGRAMA PDDE- PRINCIPAL	1.121.01	19.089,00		
1718.05.3.0	TRANSF.DIRETAS DO FNDE REF.PROG.NAC. ALIM. ESCOLAR-PNAE	0.000.000	249.217,50		
1718.05.3.1	TRANSF. DIRETAS DO FNDE - PROGRAMA PNAE - PRINCIPAL	1.122.01	249.217,50		
1718.05.4.0	TRANSFER.FNDE REF.. AO PROG.NAC.APOIO TRANSP.ESCOLAR-PNATE	0.000.000	82.719,00		
1718.05.4.1	TRANSF. DIRETAS DO FNDE - PROGRAMA PNATE - PRINCIPAL	1.123.01	82.719,00		
1718.05.9.0	OUTRAS TRANSF.DIRETAS DO FUNDO NAC.DO DESENV.DA EDUC. FNDE	0.000.000	89.612,25		
1718.05.9.1	OUTRAS TRANSF.DIRETAS DO FNDE - PRINCIPAL	1.124.01	89.612,25		
1718.06.0.0	TRANSFERÊNCIA FINANCEIRA ICMS - DESONERAÇÃO - L.C. Nº 87/96	0.000.000	1.145,34		
1718.06.1.0	TRANSFERÊNCIA FINANCEIRA ICMS - DESONERAÇÃO - L.C. Nº 87/96	0.000.000	1.145,34		
1718.06.1.1	TRANSF.FINANC.ICMS-DESON-L.C. Nº 87/96-PRINCIPAL	1.001.00	1.145,34		
1718.09.0.0	TRANSF. RECURSOS COMPLEMENTAÇÃO DA UNIÃO AO FUNDEB	0.000.000	1.694.679,00		
1718.09.1.0	TRANSF. RECURSOS COMPLEMENTAÇÃO DA UNIÃO AO FUNDEB	0.000.000	1.694.679,00		
1718.09.1.1	TRANSF.COMPLEMENTAÇÃO DA UNIÃO AO FUNDEB- PRINCIPAL	1.117.01	1.631.398,65		
1718.09.1.1	TRANSF.COMPLEMENTAÇÃO DA UNIÃO AO FUNDEB- PRINCIPAL	1.117.01	63.280,35		
1718.10.0.0	TRANSFERÊNCIAS DE CONVÊNIO DA UNIÃO E DE SUAS ENTIDADES	0.000.000	127.260,00		
1718.10.1.0	TRANSFERÊNCIAS DE CONVÊNIO DA UNIÃO PARA O SUS	0.000.000	21.210,00		
1718.10.1.1	TRANSF.CONVÊNIO DA UNIÃO PARA O SUS - PRINCIPAL	1.220.02	21.210,00		
1718.10.2.0	TRANSF.DE CONV.DA UNIÃO DESTINADOS A PROG EDUCAÇÃO	0.000.000	58.327,50		
1718.10.2.1	TRANSF.CONV.UNIÃO DEST.PROG.ED.-PRINCIPAL	1.125.01	58.327,50		
1718.10.3.0	TRANSF. DE CONV. DA UNIÃO DEST.A PROG.ASSIST.SOCIAL	0.000.000	15.907,50		
1718.10.3.1	TRANSF.CONV.UNIÃO DEST.PROG.ASSIST.SOCIAL-PRINCIPAL	1.312.04	15.907,50		
1718.10.9.0	OUTRAS TRANSFERÊNCIAS DE CONVÊNIO DA UNIÃO	0.000.000	31.815,00		
1718.10.9.1	OUTRAS TRANSF.CONV.UNIÃO-PRINCIPAL	1.940.05	31.815,00		
1718.12.0.0	TRANSF.DE RECURSOS DO FUNDO NACIONAL DE ASSIST.SOCIAL	0.000.000	419.659,00		
1718.12.1.0	TRANSFERÊNCIAS DE RECURSOS DO FNAS	0.000.000	419.659,00		
1718.12.1.1	TRANSFERÊNCIAS DE RECURSOS DO FNAS - PRINCIPAL	1.311.04	379.659,00		
1718.12.1.1	TRANSFERÊNCIAS DE RECURSOS DO FNAS - PRINCIPAL	1.311.04	40.000,00		
1718.99.0.0	OUTRAS TRANSFERÊNCIAS DA UNIÃO	0.000.000	26.512,50		
1718.99.1.0	OUTRAS TRANSFERÊNCIAS DA UNIÃO	0.000.000	26.512,50		
1718.99.1.1	OUTRAS TRANSFERÊNCIAS DA UNIÃO - PRINCIPAL	1.940.05	26.512,50		
1720.00.0.0	TRANSF.DOS EST. E DO DISTRITO FEDERAL E DE SUAS ENT.	0.000.000		813.488,34	
1728.00.0.0	TRANSFERÊNCIAS ESTADOS - ESPECÍFICAS DE ESTADOS, DF E MUNIC.	0.000.000	813.488,34		
1728.01.0.0	PARTICIPAÇÃO NA RECEITA DOS ESTADOS	0.000.000	622.598,34		
1728.01.1.0	COTA-PARTE DO ICMS	0.000.000	551.460,00		
1728.01.1.1	COTA-PARTE DO ICMS - PRINCIPAL	1.001.00	551.460,00		
1728.01.2.0	COTA-PARTE DO IPVA	0.000.000	68.932,50		
1728.01.2.1	COTA-PARTE DO IPVA - PRINCIPAL	1.001.00	68.932,50		
1728.01.3.0	COTA-PARTE DO IPI - MUNICÍPIOS	0.000.000	1.145,34		
1728.01.3.1	COTA-PARTE DO IPI - MUNICÍPIOS - PRINCIPAL	1.001.00	1.145,34		
1728.01.5.0	OUTRAS PARTICIPAÇÕES NA RECEITA DOS ESTADOS	0.000.000	1.060,50		
1728.01.5.1	OUTRAS PARTIC.REC.EST.- PRINCIPAL	1.001.00	1.060,50		
1728.03.0.0	TRANSF.REC.ESTADO PROG.SAÚDE -FUNDO A FUNDO	0.000.000	190.890,00		
1728.03.1.0	TRANSF.REC.ESTADO PROG.SAÚDE -FUNDO A FUNDO	0.000.000	190.890,00		
1728.03.1.1	TRANSF.REC.EST.PROG.SAÚDE FUNDO /FUNDO - PRINCIPAL	1.213.02	190.890,00		
1750.00.0.0	TRANSFERÊNCIAS DE OUTRAS INSTITUIÇÕES PÚBLICAS	0.000.000		5.207.055,00	
1758.00.0.0	TRANSF.OUT.INSTITUIÇÕES PÚB.- EST/DF/MUN	0.000.000	5.207.055,00		
1758.01.0.0	TRANSF. DE RECURSOS DO FUNDO DE MANUTENÇÃO DO FUNDEB	0.000.000	5.207.055,00		
1758.01.1.0	TRANSFERÊNCIAS DE RECURSOS DO FUNDEB	0.000.000	5.207.055,00		
1758.01.1.1	TRANSFERÊNCIAS DE RECURSOS DO FUNDEB - PRINCIPAL	1.116.01	3.225.436,83		

PREFEITURA MUNICIPAL DE BOA HORA

Rua Pedro Coelho de Resende, 145 - Centro - CNPJ:01612568/0001-26

Anexo 02

Page 4

Orçamento Programa - Exercício de 2021

RECEITAS SEGUNDO AS CATEGORIAS ECONOMICAS

Código	Especificação	F.R.	Desdobramento	SubCategoria Fonte	Categoria Econômica
1758.01.1.1	TRANSFERÊNCIAS DE RECURSOS DO FUNDEB - PRINCIPAL	1.116.01	1.981.618,17		
1900.00.0.0	OUTRAS RECEITAS CORRENTES	0.000.000		8.276.204,27	
1920.00.0.0	INDENIZAÇÕES, RESTITUIÇÕES E RESSARCIMENTOS	0.000.000		8.239.192,82	
1921.00.0.0	INDENIZAÇÕES	0.000.000	8.238.047,48		
1921.99.0.0	OUTRAS INDENIZAÇÕES	0.000.000	8.238.047,48		
1921.99.1.0	OUTRAS INDENIZAÇÕES	0.000.000	8.238.047,48		
1921.99.1.1	OUTRAS INDENIZAÇÕES - PRINCIPAL	1.190.01	8.238.047,48		
1922.00.0.0	RESTITUIÇÕES	0.000.000	1.145,34		
1922.99.0.0	OUTRAS RESTITUIÇÕES	0.000.000	1.145,34		
1922.99.1.0	OUTRAS RESTITUIÇÕES	0.000.000	1.145,34		
1922.99.1.1	OUTRAS RESTITUIÇÕES - PRINCIPAL	1.001.00	1.145,34		
1990.00.0.0	DEMAIS RECEITAS CORRENTES	0.000.000		37.011,45	
1990.99.0.0	OUTRAS RECEITAS	0.000.000	37.011,45		
1990.99.1.0	OUTRAS RECEITAS - PRIMÁRIAS	0.000.000	37.011,45		
1990.99.1.1	OUTRAS RECEITAS - PRIMÁRIAS - PRINCIPAL	1.001.00	37.011,45		
2000.00.0.0	RECEITAS DE CAPITAL	0.000.000			445.494,84
2400.00.0.0	TRANSFERÊNCIAS DE CAPITAL	0.000.000		442.313,34	
2410.00.0.0	TRANSFERÊNCIAS DA UNIÃO E DE SUAS ENTIDADES	0.000.000		363.751,50	
2418.00.0.0	TRANSFERÊNCIAS UNIÃO-ESPECÍFICAS DE EST, DF E MUN.	0.000.000	363.751,50		
2418.04.0.0	TRANSF.REC.- SUS- BLOCO INV.REDE SER.PUB.SAUDE	0.000.000	106.050,00		
2418.04.1.0	TRANSF.REC.- SUS-REDE SERV.PUB.SAUDE-ATENÇÃO BÁSICA	0.000.000	106.050,00		
2418.04.1.1	TRANSF.REC.SUS-ATENÇÃO BÁSICA - PRINCIPAL	1.215.02	106.050,00		
2418.10.0.0	TRANSFERÊNCIA DE CONVÊNIO DA UNIÃO E DE SUAS ENTIDADES	0.000.000	257.701,50		
2418.10.1.0	TRANSFERÊNCIAS DE CONVÊNIO DA UNIÃO PARA O SUS	0.000.000	21.210,00		
2418.10.1.1	TRANSF.DE CONVÊNIO DA UNIÃO PARA O SUS- PRINCIPAL	1.220.02	21.210,00		
2418.10.2.0	TRANSF.DE CONVÊNIO DA UNIÃO DESTIN.A PROG. EDUCAÇÃO	0.000.000	10.605,00		
2418.10.2.1	TRANSF.CONV.UNIÃO DESTIN. PROG. ED.- PRINCIPAL	1.125.01	10.605,00		
2418.10.5.0	TRANSF. DE CONVÊNIO UNIÃO DEST.PROG.SANEAM.BÁSICO	0.000.000	106.050,00		
2418.10.5.1	TRANSF.CONV.UNIÃO PROG.SANEAM.BAS.-PRINCIPAL	1.510.00	106.050,00		
2418.10.6.0	TRANSF.CONVÊNIO DA UNIÃO DEST.A PROG.MEIO AMBIENTE	0.000.000	13.786,50		
2418.10.6.1	TRANSF.CONV.UNIÃO PROG. MEIO AMBIENTE-PRINCIPAL	1.510.00	13.786,50		
2418.10.7.0	TRANSF.CONV.DA UNIÃO DEST.PROG.INFRAEST. TRANSPORTE	0.000.000	84.840,00		
2418.10.7.1	TRANSF.CONV.UNIÃO PROG.INFRA TRANSP.-PRINCIPAL	1.510.00	84.840,00		
2418.10.9.0	OUTRAS TRANSFERÊNCIAS DE CONVÊNIO DA UNIÃO	0.000.000	21.210,00		
2418.10.9.1	OUTRAS TRANSF.CONVÊNIO UNIÃO-PRINCIPAL	1.940.05	21.210,00		
2420.00.0.0	TRANSF.ESTADOS E DO DISTRITO FEDERAL E DE SUAS ENTIDADES	0.000.000		77.416,50	
2428.00.0.0	TRANSF.ESTADOS E DO DISTRITO FEDERAL E DE SUAS ENTIDADES	0.000.000	77.416,50		
2428.10.0.0	TRANSF.CONVÊNIO DOS ESTADOS E DO DIST.FED.E DE SUAS ENT.	0.000.000	77.416,50		
2428.10.1.0	TRANSF.CONVÊNIO DOS EST. E DO DIST.FED.E DE SUAS ENT. SUS	0.000.000	15.907,50		
2428.10.1.1	TRANSF.CONV.ESTADOS SUS-PRINCIPAL	1.213.02	15.907,50		
2428.10.2.0	TRANSF.CONVÊNIO DOS ESTADOS DESTINADAS A PROG.EDUCAÇÃO	0.000.000	31.815,00		
2428.10.2.1	TRANSF. CONV.EST.PROG.ED.- PRINCIPAL	1.125.01	31.815,00		
2428.10.5.0	TRANSF. CONV.DOS ESTADOS DESTINADAS A PROG.SANEAM.BÁSICO	0.000.000	15.907,50		
2428.10.5.1	TRANSF.CONV.EST. DEST.A PROG.SANEAM.BÁSICO- PRINCIPAL	1.213.02	15.907,50		
2428.10.6.0	TRANSF. CONV.DOS ESTADOS DESTINADAS A PROG.MEIO AMBIENTE	0.000.000	13.786,50		
2428.10.6.1	TRANSF.CONV.EST. DEST.A PROG.MEIO AMBIENTE- PRINCIPAL	1.510.00	13.786,50		
2480.00.0.0	TRANSF.PROVENIENT. DE DEPÓSITOS NÃO IDENTIFICADOS	0.000.000		1.145,34	
2488.00.0.0	TRANSF. PROVEN.DE DEP. NÃO IDENTIFICADOS -E/DF/M	0.000.000	1.145,34		
2488.01.0.0	TRANSF. PROVEN.DE DEP. NÃO IDENTIFICADOS -E/DF/M	0.000.000	1.145,34		
2488.01.1.0	TRANSF. PROVEN.DE DEP. NÃO IDENTIFICADOS -E/DF/M	0.000.000	1.145,34		
2488.01.1.1	TRANSF.PROV.DEPÓS.NÃO IDENTIF. - PRINCIPAL	1.001.00	1.145,34		
2900.00.0.0	OUTRAS RECEITAS DE CAPITAL	0.000.000		3.181,50	
2990.00.0.0	DEMAIS RECEITAS DE CAPITAL				



PREFEITURA MUNICIPAL DE BOA HORA

Rua Pedro Coelho de Resende, 145 - Centro - CNPJ:01612568/0001-26

Anexo 02

Page 5

Orçamento Programa - Exercício de 2021

RECEITAS SEGUNDO AS CATEGORIAS ECONOMICAS

Código	Especificação	F.R.	Desdobramento	SubCategoria Fonte	Categoria Econômica
		0.000.000		3.181,50	
2990.00.0.0	DEMAIS RECEITAS DE CAPITAL	0.000.000	3.181,50		
2990.00.1.0	DEMAIS RECEITAS DE CAPITAL	0.000.000	3.181,50		
2990.00.1.1	DEMAIS RECEITAS DE CAPITAL - PRINCIPAL	1.001.00	3.181,50		
9000.00.0.0	(R) DEDUÇÕES DA RECEITA	0.000.000			-1.740.365,34
9500.00.0.0	(R) DEDUÇÕES DO FUNDEB	0.000.000		-1.740.365,34	
9510.00.0.0	(R) DEDUÇÕES DO FUNDEB	0.000.000	-1.740.365,34		
9510.00.0.0	(R) DEDUÇÕES DO FUNDEB	0.000.000		-1.740.365,34	
9510.00.0.0	(R) DEDUÇÕES DO FUNDEB	1.001.00	-1.740.365,34		
Total das Receitas (exceto Intra-Orçamentárias)					26.900.760,00

TOTALIZAÇÃO DAS RECEITAS POR CATEGORIA ECONOMICA

RECEITA CORRENTE	26.455.265,16
RECEITA DE CAPITAL	445.494,84

Total Geral das Receitas 26.900.760,00

Francieudo do Nascimento Carvalho
FRANCIEUDO DO NASCIMENTO CARVALHO
PREFEITO MUNICIPAL
490.140.563-20

Pablo Lucas Carvalho Pereira
PABLO LUCAS CARVALHO PEREIRA
SECRETÁRIO DE FINANÇAS
040.727.703-02

[Assinatura]
CONPLAN CONTABILIDADE
CONTADOR CRC-PI 145/O
726.743.503-34



PREFEITURA MUNICIPAL DE BOA HORA

Rua Pedro Coelho de Resende, 145 - Centro - CNPJ:01612568/0001-26

Anexo 02

Page 1

Orçamento Programa - Exercício de 2021

RECEITAS SEGUNDO AS CATEGORIAS ECONOMICAS

Código	Especificação	F.R.	Desdobramento	SubCategoria Fonte	Categoria Econômica
1000.00.0.0	RECEITAS CORRENTES	0.000.000			28.195.630,50
1100.00.0.0	IMPOSTOS, TAXAS E CONTRIBUIÇÕES DE MELHORIA	0.000.000		311.362,80	
1110.00.0.0	IMPOSTOS	0.000.000		303.515,10	
1113.00.0.0	IMPOSTOS SOBRE A RENDA E PROVENTOS DE QUALQUER NATUREZA	0.000.000	127.472,10		
1113.01.0.0	IMPOSTO SOBRE A RENDA DE PESSOA FÍSICA - IRPF	0.000.000	212,10		
1113.01.1.0	IMPOSTO SOBRE A RENDA DE PESSOA FÍSICA - IRPF	0.000.000	212,10		
1113.01.1.2	IRPF - MULTAS E JUROS DE MORA	1.001.00	106,05		
1113.01.1.3	IRPF - DÍVIDA ATIVA	1.001.00	106,05		
1113.03.0.0	IMPOSTO SOBRE A RENDA - RETIDO NA FONTE	0.000.000	127.260,00		
1113.03.1.0	IMPOSTO SOBRE A RENDA - RETIDO NA FONTE - TRABALHO	0.000.000	127.260,00		
1113.03.1.1	IRRF - TRABALHO - PRINCIPAL	1.001.00	127.260,00		
1118.00.0.0	IMPOSTOS ESPECIFICOS DE ESTADOS, DF E MUNICIPIOS	0.000.000	176.043,00		
1118.01.0.0	IMPOSTOS SOBRE O PATRIMÔNIO PARA ESTADOS/DF/MUNICIPIOS	0.000.000	13.786,50		
1118.01.1.0	IMPOSTO SOBRE A PROPRIEDADE PREDIAL E TERRITORIAL URBANA	0.000.000	3.181,50		
1118.01.1.1	IPTU - PRINCIPAL	1.001.00	3.181,50		
1118.01.4.0	IMP. TRANSMISSÃO "INTER VIVOS" DE BENS IMÓVEIS E DIREITOS	0.000.000	10.605,00		
1118.01.4.1	ITBI - PRINCIPAL	1.001.00	10.605,00		
1118.02.0.0	IMPOSTOS PRODUÇÃO, CIRCULAÇÃO MERCADORIAS E SERVIÇOS	0.000.000	162.256,50		
1118.02.3.0	IMPOSTO SOBRE SERVIÇOS DE QUALQUER NATUREZA	0.000.000	162.256,50		
1118.02.3.1	ISS - PRINCIPAL	1.001.00	162.256,50		
1120.00.0.0	TAXAS	0.000.000		7.847,70	
1121.00.0.0	TAXAS PELO EXERCÍCIO DO PODER DE POLÍCIA	0.000.000	4.454,10		
1121.01.0.0	TAXAS DE INSPEÇÃO, CONTROLE E FISCALIZAÇÃO	0.000.000	4.454,10		
1121.01.1.0	TAXAS DE INSPEÇÃO, CONTROLE E FISCALIZAÇÃO	0.000.000	4.454,10		
1121.01.1.1	TAXAS DE INSPEÇÃO, CONTROLE E FISCALIZAÇÃO - PRINCIPAL	1.950.00	4.242,00		
1121.01.1.2	TAXAS DE INSPEÇÃO, CONTROLE E FISCALIZAÇÃO - MULTAS E JUROS	1.950.00	106,05		
1121.01.1.3	TAXAS DE INSPEÇÃO, CONTROLE E FISCALIZAÇÃO - DÍVIDA ATIVA	1.950.00	106,05		
1122.00.0.0	TAXAS PELA PRESTAÇÃO DE SERVIÇOS	0.000.000	3.393,60		
1122.01.0.0	TAXAS PELA PRESTAÇÃO DE SERVIÇOS	0.000.000	3.393,60		
1122.01.1.0	TAXAS PELA PRESTAÇÃO DE SERVIÇOS	0.000.000	3.393,60		
1122.01.1.1	TAXAS PELA PRESTAÇÃO DE SERVIÇOS - PRINCIPAL	1.950.00	3.181,50		
1122.01.1.2	TAXAS PELA PRESTAÇÃO DE SERVIÇOS - MULTAS E JUROS DE MORA	1.950.00	106,05		
1122.01.1.3	TAXAS PELA PRESTAÇÃO DE SERVIÇOS - DÍVIDA ATIVA	1.950.00	106,05		
1200.00.0.0	CONTRIBUIÇÕES	0.000.000		102.888,02	
1240.00.0.0	CONTRIBUIÇÃO PARA O CUSTEIO DO SERVIÇO DE ILUMINAÇÃO PÚBLICA	0.000.000		102.888,02	
1240.00.1.0	CONTRIBUIÇÃO PARA O CUSTEIO DO SERVIÇO DE ILUMINAÇÃO PÚBLICA	0.000.000	102.888,02		
1240.00.1.1	CONTRIB. CUSTEIO SERVIÇO ILUMINAÇÃO PÚBLICA - PRINCIPAL	1.620.05	102.888,02		
1300.00.0.0	RECEITA PATRIMONIAL	0.000.000		40.574,73	
1310.00.0.0	EXPLORAÇÃO DO PATRIMÔNIO IMOBILIÁRIO DO ESTADO	0.000.000		1.590,75	
1310.01.0.0	ALUGUÉIS/ARRENDAMENTOS/FOROS/LAUDÊMIOS/TARIFAS DE OCUPAÇÃO	0.000.000	1.060,50		
1310.01.1.0	ALUGUÉIS E ARRENDAMENTOS	0.000.000	530,25		
1310.01.1.1	ALUGUÉIS E ARRENDAMENTOS - PRINCIPAL	1.001.00	530,25		
1310.01.2.0	FOROS, LAUDÊMIOS E TARIFAS DE OCUPAÇÃO	0.000.000	530,25		
1310.01.2.1	FOROS, LAUDÊMIOS E TARIFAS DE OCUPAÇÃO - PRINCIPAL	1.001.00	530,25		
1310.99.0.0	OUTRAS RECEITAS IMOBILIÁRIAS	0.000.000	530,25		
1310.99.1.0	OUTRAS RECEITAS IMOBILIÁRIAS	0.000.000	530,25		
1310.99.1.1	OUTRAS RECEITAS IMOBILIÁRIAS - PRINCIPAL	1.001.00	530,25		
1320.00.0.0	VALORES MOBILIÁRIOS	0.000.000		37.838,64	
1321.00.0.0	JUROS E CORREÇÕES MONETÁRIAS	0.000.000	36.693,30		
1321.00.1.0	REMUNERAÇÃO DE DEPÓSITOS BANCÁRIOS	0.000.000	34.572,30		
1321.00.1.1	REMUNERAÇÃO DE DEPÓSITOS BANCÁRIOS - PRINCIPAL	1.001.00	12.598,74		
1321.00.1.1	REMUNERAÇÃO DE DEPÓSITOS BANCÁRIOS - PRINCIPAL	1.116.01	1.590,75		
1321.00.1.1	REMUNERAÇÃO DE DEPÓSITOS BANCÁRIOS - PRINCIPAL	1.116.01	318,15		



PREFEITURA MUNICIPAL DE BOA HORA

Rua Pedro Coelho de Resende, 145 - Centro - CNPJ:01612568/0001-26

Anexo 02
Page 2

Orçamento Programa - Exercício de 2021

RECEITAS SEGUNDO AS CATEGORIAS ECONOMICAS

Código	Especificação	F.R.	Desdobramento	SubCategoria Fonte	Categoria Econômica
1321.00.1.1	REMUNERAÇÃO DE DEPÓSITOS BANCÁRIOS - PRINCIPAL	1.117.01	318,15		
1321.00.1.1	REMUNERAÇÃO DE DEPÓSITOS BANCÁRIOS - PRINCIPAL	1.117.01	318,15		
1321.00.1.1	REMUNERAÇÃO DE DEPÓSITOS BANCÁRIOS - PRINCIPAL	1.190.01	7.508,34		
1321.00.1.1	REMUNERAÇÃO DE DEPÓSITOS BANCÁRIOS - PRINCIPAL	1.290.02	8.484,00		
1321.00.1.1	REMUNERAÇÃO DE DEPÓSITOS BANCÁRIOS - PRINCIPAL	1.390.00	3.436,02		
1321.00.2.0	REMUNERAÇÃO DE DEPÓSITOS ESPECIAIS	0.000.000	2.121,00		
1321.00.2.1	REMUNERAÇÃO DE DEPÓSITOS ESPECIAIS - PRINCIPAL	1.001.00	2.121,00		
1329.00.0.0	OUTROS VALORES MOBILIÁRIOS	0.000.000	1.145,34		
1329.00.1.0	OUTROS VALORES MOBILIÁRIOS	0.000.000	1.145,34		
1329.00.1.1	OUTROS VALORES MOBILIÁRIOS - PRINCIPAL	1.001.00	1.145,34		
1390.00.0.0	DEMAIS RECEITAS PATRIMONIAIS	0.000.000		1.145,34	
1390.00.0.0	DEMAIS RECEITAS PATRIMONIAIS	0.000.000	1.145,34		
1390.00.1.0	DEMAIS RECEITAS PATRIMONIAIS	0.000.000	1.145,34		
1390.00.1.1	DEMAIS RECEITAS PATRIMONIAIS - PRINCIPAL	1.001.00	1.145,34		
1600.00.0.0	RECEITA DE SERVIÇOS	0.000.000		2.290,68	
1610.00.0.0	SERVIÇOS ADMINISTRATIVOS E COMERCIAIS GERAIS	0.000.000		2.290,68	
1610.01.0.0	SERVIÇOS ADMINISTRATIVOS E COMERCIAIS GERAIS	0.000.000	1.145,34		
1610.01.1.0	SERVIÇOS ADMINISTRATIVOS E COMERCIAIS GERAIS	0.000.000	1.145,34		
1610.01.1.1	SERVIÇOS ADMINISTRATIVOS E COMERCIAIS GERAIS - PRINCIPAL	1.001.00	1.145,34		
1610.02.0.0	INSCRIÇÃO EM CONCURSOS E PROCESSOS SELETIVOS	0.000.000	1.145,34		
1610.02.1.0	INSCRIÇÃO EM CONCURSOS E PROCESSOS SELETIVOS	0.000.000	1.145,34		
1610.02.1.1	INSCRIÇÃO EM CONCURSOS E PROCESSOS SELETIVOS - PRINCIPAL	1.001.00	1.145,34		
1700.00.0.0	TRANSFERÊNCIAS CORRENTES	0.000.000		19.462.310,00	
1710.00.0.0	TRANSFERÊNCIAS DA UNIÃO E DE SUAS ENTIDADES	0.000.000		13.441.766,66	
1718.00.0.0	TRANSF. DA UNIÃO - ESPECÍFICAS DE ESTADOS, DF E MUNIC	0.000.000	13.441.766,66		
1718.01.0.0	PARTICIPAÇÃO NA RECEITA DA UNIÃO	0.000.000	8.768.468,52		
1718.01.2.0	COTA-PARTE DO FUNDO DE PARTIC.DOS MUNIC. - COTA MENSAL	0.000.000	8.075.707,50		
1718.01.2.1	COTA-PARTE DO FPM - COTA MENSAL - PRINCIPAL	1.001.00	8.075.707,50		
1718.01.3.0	COTA-PARTE FUNDO DE PARTIC. MUNIC.- 1% COTA DEZEMBRO	0.000.000	331.936,50		
1718.01.3.1	COTA-PARTE DO FPM-1% COTA-DEZEMBRO - PRINCIPAL	1.001.00	331.936,50		
1718.01.4.0	COTA-PARTE FUNDO DE PARTIC.DOS MUNIC.- 1% COTA JULHO	0.000.000	331.936,50		
1718.01.4.1	COTA-PARTE DO FPM-1% COTA-JULHO - PRINCIPAL	1.001.00	331.936,50		
1718.01.5.0	COTA-PARTE DO IMP.SOBRE A PROP.TERRIT. RURAL	0.000.000	3.436,02		
1718.01.5.1	COTA-PARTE DO IMPOSTO-PROPRIED.TERRIT.RURAL-PRINCIPAL	1.001.00	3.436,02		
1718.01.7.0	COTA-PARTE DA CONTRIB.DE INTERV. NO DOMÍNIO ECONÔMICO	0.000.000	25.452,00		
1718.01.7.1	COTA-PARTE DA CIDE - PRINCIPAL	1.610.00	25.452,00		
1718.02.0.0	TRANSF.COMPENS.FINANC. PELA EXPLORAÇ. DE REC.NATURAIS	0.000.000	107.280,18		
1718.02.2.0	COTA-PARTE DA COMPENS.FINANC.DE REC.MINERAIS -CFEM	0.000.000	5.726,70		
1718.02.2.1	COTA-PARTE DA CFEM- PRINCIPAL	1.001.00	5.726,70		
1718.02.6.0	COTA-PARTE DO FUNDO ESPECIAL DO PETRÓLEO - FEP	0.000.000	99.008,28		
1718.02.6.1	COTA-PARTE DO FUNDO ESPECIAL DO PETRÓLEO - FEP - PRINCIPAL	1.001.00	99.008,28		
1718.02.9.0	OUTRAS TRANSF. COMPENS.FINANC.EXPLOR.REC NATURAIS	0.000.000	2.545,20		
1718.02.9.1	OUTRAS TRANSF.COMPENS.FINANC.RECURS. NATURAIS- PRINCIPAL	1.001.00	2.545,20		
1718.03.0.0	TRANSF.SUS-FUNDO/FUNDO-BLOCO DE MANUT.AÇÕES SERV.PÚBL.SAÚDE	0.000.000	1.654.629,37		
1718.03.1.0	TRANSFERÊNCIA DE RECURSOS DO SUS - ATENÇÃO PRIMÁRIA	0.000.000	1.559.184,37		
1718.03.1.1	TRANSF.RECURSOS DO SUS - ATENÇÃO PRIMARIA - PRINCIPAL	1.214.02	1.459.184,37		
1718.03.1.1	TRANSF.RECURSOS DO SUS - ATENÇÃO PRIMARIA - PRINCIPAL	1.214.02	100.000,00		
1718.03.3.0	TRANSFERÊNCIA DE RECURSOS DO SUS - VIGILÂNCIA EM SAÚDE	0.000.000	95.445,00		
1718.03.3.1	TRANSF.SUS - VIGILÂNCIA EM SAÚDE - PRINCIPAL	1.214.02	95.445,00		
1718.05.0.0	TRANSFER.DE RECURSOS DO FUNDO NAC. DESENV.EDUCAÇÃO FNDE	0.000.000	642.132,75		
1718.05.1.0	TRANSFERÊNCIAS DO SALÁRIO-EDUCAÇÃO	0.000.000	201.495,00		

BOA HORA - PI

LOA 2021



PREFEITURA MUNICIPAL DE BOA HORA

Rua Pedro Coelho de Resende, 145 - Centro - CNPJ:01612568/0001-26

Anexo 02

Page 3

Orçamento Programa - Exercício de 2021

RECEITAS SEGUNDO AS CATEGORIAS ECONOMICAS

Código	Especificação	F.R.	Desdobramento	SubCategoria Fonte	Categoria Econômica
1718.05.1.1	TRANSFERÊNCIAS DO SALÁRIO-EDUCAÇÃO - PRINCIPAL	1.120.01	201.495,00		
1718.05.2.0	TRANSF. DIRETAS-FNDE REF. PROG.DINHEIRO DIRETO NA ESC-PDDE	0.000.000	19.089,00		
1718.05.2.1	TRANSF.DIRETAS DO FNDE- PROGRAMA PDDE-PRINCIPAL	1.121.01	19.089,00		
1718.05.3.0	TRANSF.DIRETAS DO FNDE REF.PROG.NAC. ALIM. ESCOLAR-PNAE	0.000.000	249.217,50		
1718.05.3.1	TRANSF. DIRETAS DO FNDE - PROGRAMA PNAE - PRINCIPAL	1.122.01	249.217,50		
1718.05.4.0	TRANSFER.FNDE REF.. AO PROG.NAC.APOIO TRANSP.ESCOLAR-PNATE	0.000.000	82.719,00		
1718.05.4.1	TRANSF. DIRETAS DO FNDE - PROGRAMA PNATE - PRINCIPAL	1.123.01	82.719,00		
1718.05.9.0	OUTRAS TRANSF.DIRETAS DO FUNDO NAC.DO DESENV.DA EDUC. FNDE	0.000.000	89.612,25		
1718.05.9.1	OUTRAS TRANSF.DIRETAS DO FNDE - PRINCIPAL	1.124.01	89.612,25		
1718.06.0.0	TRANSFERÊNCIA FINANCEIRA ICMS - DESONERAÇÃO - L.C. Nº 87/96	0.000.000	1.145,34		
1718.06.1.0	TRANSFERÊNCIA FINANCEIRA ICMS - DESONERAÇÃO - L.C. Nº 87/96	0.000.000	1.145,34		
1718.06.1.1	TRANSF.FINANC.ICMS-DESON-L.C. Nº 87/96-PRINCIPAL	1.001.00	1.145,34		
1718.09.0.0	TRANSF. RECURSOS COMPLEMENTAÇÃO DA UNIÃO AO FUNDEB	0.000.000	1.694.679,00		
1718.09.1.0	TRANSF. RECURSOS COMPLEMENTAÇÃO DA UNIÃO AO FUNDEB	0.000.000	1.694.679,00		
1718.09.1.1	TRANSF.COMPLEMENTAÇÃO DA UNIÃO AO FUNDEB-PRINCIPAL	1.117.01	1.631.398,65		
1718.09.1.1	TRANSF.COMPLEMENTAÇÃO DA UNIÃO AO FUNDEB-PRINCIPAL	1.117.01	63.280,35		
1718.10.0.0	TRANSFERÊNCIAS DE CONVÊNIO DA UNIÃO E DE SUAS ENTIDADES	0.000.000	127.260,00		
1718.10.1.0	TRANSFERÊNCIAS DE CONVÊNIO DA UNIÃO PARA O SUS	0.000.000	21.210,00		
1718.10.1.1	TRANSF.CONVÊNIO DA UNIÃO PARA O SUS - PRINCIPAL	1.220.02	21.210,00		
1718.10.2.0	TRANSF.DE CONV.DA UNIÃO DESTINADOS A PROG EDUCAÇÃO	0.000.000	58.327,50		
1718.10.2.1	TRANSF.CONV.UNIÃO DEST.PROG.ED.-PRINCIPAL	1.125.01	58.327,50		
1718.10.3.0	TRANSF. DE CONV. DA UNIÃO DEST.A PROG.ASSIST.SOCIAL	0.000.000	15.907,50		
1718.10.3.1	TRANSF.CONV.UNIÃO DEST.PROG.ASSIST.SOCIAL-PRINCIPAL	1.312.04	15.907,50		
1718.10.9.0	OUTRAS TRANSFERÊNCIAS DE CONVÊNIO DA UNIÃO	0.000.000	31.815,00		
1718.10.9.1	OUTRAS TRANSF.CONV.UNIÃO-PRINCIPAL	1.940.05	31.815,00		
1718.12.0.0	TRANSF.DE RECURSOS DO FUNDO NACIONAL DE ASSIST.SOCIAL	0.000.000	419.659,00		
1718.12.1.0	TRANSFERÊNCIAS DE RECURSOS DO FNAS	0.000.000	419.659,00		
1718.12.1.1	TRANSFERÊNCIAS DE RECURSOS DO FNAS - PRINCIPAL	1.311.04	379.659,00		
1718.12.1.1	TRANSFERÊNCIAS DE RECURSOS DO FNAS - PRINCIPAL	1.311.04	40.000,00		
1718.99.0.0	OUTRAS TRANSFERÊNCIAS DA UNIÃO	0.000.000	26.512,50		
1718.99.1.0	OUTRAS TRANSFERÊNCIAS DA UNIÃO	0.000.000	26.512,50		
1718.99.1.1	OUTRAS TRANSFERÊNCIAS DA UNIÃO - PRINCIPAL	1.940.05	26.512,50		
1720.00.0.0	TRANSF.DOS EST. E DO DISTRITO FEDERAL E DE SUAS ENT.	0.000.000		813.488,34	
1728.00.0.0	TRANSFERÊNCIAS ESTADOS - ESPECÍFICAS DE ESTADOS, DF E MUNIC.	0.000.000	813.488,34		
1728.01.0.0	PARTICIPAÇÃO NA RECEITA DOS ESTADOS	0.000.000	622.598,34		
1728.01.1.0	COTA-PARTE DO ICMS	0.000.000	551.460,00		
1728.01.1.1	COTA-PARTE DO ICMS - PRINCIPAL	1.001.00	551.460,00		
1728.01.2.0	COTA-PARTE DO IPVA	0.000.000	68.932,50		
1728.01.2.1	COTA-PARTE DO IPVA - PRINCIPAL	1.001.00	68.932,50		
1728.01.3.0	COTA-PARTE DO IPI - MUNICÍPIOS	0.000.000	1.145,34		
1728.01.3.1	COTA-PARTE DO IPI - MUNICÍPIOS - PRINCIPAL	1.001.00	1.145,34		
1728.01.5.0	OUTRAS PARTICIPAÇÕES NA RECEITA DOS ESTADOS	0.000.000	1.060,50		
1728.01.5.1	OUTRAS PARTIC.REC.EST. - PRINCIPAL	1.001.00	1.060,50		
1728.03.0.0	TRANSF.REC.ESTADO PROG.SAÚDE -FUNDO A FUNDO	0.000.000	190.890,00		
1728.03.1.0	TRANSF.REC.ESTADO PROG.SAÚDE -FUNDO A FUNDO	0.000.000	190.890,00		
1728.03.1.1	TRANSF.REC.EST.PROG.SAÚDE FUNDO /FUNDO - PRINCIPAL	1.213.02	190.890,00		
1750.00.0.0	TRANSFERÊNCIAS DE OUTRAS INSTITUIÇÕES PÚBLICAS	0.000.000		5.207.055,00	
1758.00.0.0	TRANSF.OUT.INSTITUIÇÕES PÚB. - EST/DF/MUN	0.000.000	5.207.055,00		
1758.01.0.0	TRANSF. DE RECURSOS DO FUNDO DE MANUTENÇÃO DO FUNDEB	0.000.000	5.207.055,00		
1758.01.1.0	TRANSFERÊNCIAS DE RECURSOS DO FUNDEB	0.000.000	5.207.055,00		
1758.01.1.1	TRANSFERÊNCIAS DE RECURSOS DO FUNDEB - PRINCIPAL	1.116.01	3.225.436,83		



PREFEITURA MUNICIPAL DE BOA HORA

Rua Pedro Coelho de Resende, 145 - Centro - CNPJ:01612568/0001-26

Anexo 02
Page 4

Orçamento Programa - Exercício de 2021

RECEITAS SEGUNDO AS CATEGORIAS ECONOMICAS

Código	Especificação	F.R.	Desdobramento	SubCategoria Fonte	Categoria Econômica
1758.01.1.1	TRANSFERÊNCIAS DE RECURSOS DO FUNDEB - PRINCIPAL	1.116.01	1.981.618,17		
1900.00.0.0	OUTRAS RECEITAS CORRENTES	0.000.000		8.276.204,27	
1920.00.0.0	INDENIZAÇÕES, RESTITUIÇÕES E RESSARCIMENTOS	0.000.000		8.239.192,82	
1921.00.0.0	INDENIZAÇÕES	0.000.000	8.238.047,48		
1921.99.0.0	OUTRAS INDENIZAÇÕES	0.000.000	8.238.047,48		
1921.99.1.0	OUTRAS INDENIZAÇÕES	0.000.000	8.238.047,48		
1921.99.1.1	OUTRAS INDENIZAÇÕES - PRINCIPAL	1.190.01	8.238.047,48		
1922.00.0.0	RESTITUIÇÕES	0.000.000	1.145,34		
1922.99.0.0	OUTRAS RESTITUIÇÕES	0.000.000	1.145,34		
1922.99.1.0	OUTRAS RESTITUIÇÕES	0.000.000	1.145,34		
1922.99.1.1	OUTRAS RESTITUIÇÕES - PRINCIPAL	1.001.00	1.145,34		
1990.00.0.0	DEMAIS RECEITAS CORRENTES	0.000.000		37.011,45	
1990.99.0.0	OUTRAS RECEITAS	0.000.000	37.011,45		
1990.99.1.0	OUTRAS RECEITAS - PRIMÁRIAS	0.000.000	37.011,45		
1990.99.1.1	OUTRAS RECEITAS - PRIMÁRIAS - PRINCIPAL	1.001.00	37.011,45		
2000.00.0.0	RECEITAS DE CAPITAL	0.000.000			445.494,84
2400.00.0.0	TRANSFERÊNCIAS DE CAPITAL	0.000.000		442.313,34	
2410.00.0.0	TRANSFERÊNCIAS DA UNIÃO E DE SUAS ENTIDADES	0.000.000		363.751,50	
2418.00.0.0	TRANSFERÊNCIAS UNIÃO-ESPECÍFICAS DE EST, DF E MUN.	0.000.000	363.751,50		
2418.04.0.0	TRANSF.REC.- SUS- BLOCO INV.REDE SER.PUB.SAUDE	0.000.000	106.050,00		
2418.04.1.0	TRANSF.REC.- SUS-REDE SERV.PUB.SAUDE-ATENÇÃO BÁSICA	0.000.000	106.050,00		
2418.04.1.1	TRANSF.REC.SUS-ATENÇÃO BÁSICA - PRINCIPAL	1.215.02	106.050,00		
2418.10.0.0	TRANSFERÊNCIA DE CONVÊNIO DA UNIÃO E DE SUAS ENTIDADES	0.000.000	257.701,50		
2418.10.1.0	TRANSFERÊNCIAS DE CONVÊNIO DA UNIÃO PARA O SUS	0.000.000	21.210,00		
2418.10.1.1	TRANSF.DE CONVÊNIO DA UNIÃO PARA O SUS- PRINCIPAL	1.220.02	21.210,00		
2418.10.2.0	TRANSF.DE CONVÊNIO DA UNIÃO DESTIN.A PROG. EDUCAÇÃO	0.000.000	10.605,00		
2418.10.2.1	TRANSF.CONV.UNIÃO DESTIN. PROG. ED.- PRINCIPAL	1.125.01	10.605,00		
2418.10.5.0	TRANSF. DE CONVÊNIO UNIÃO DEST.PROG.SANEAM.BÁSICO	0.000.000	106.050,00		
2418.10.5.1	TRANSF.CONV.UNIÃO PROG.SANEAM.BAS.-PRINCIPAL	1.510.00	106.050,00		
2418.10.6.0	TRANSF.CONVÊNIO DA UNIÃO DEST.A PROG.MEIO AMBIENTE	0.000.000	13.786,50		
2418.10.6.1	TRANSF.CONV.UNIÃO PROG. MEIO AMBIENTE-PRINCIPAL	1.510.00	13.786,50		
2418.10.7.0	TRANSF.CONV.DA UNIÃO DEST.PROG.INFRAEST. TRANSPORTE	0.000.000	84.840,00		
2418.10.7.1	TRANSF.CONV.UNIÃO PROG.INFRA TRANSP.-PRINCIPAL	1.510.00	84.840,00		
2418.10.9.0	OUTRAS TRANSFERÊNCIAS DE CONVÊNIO DA UNIÃO	0.000.000	21.210,00		
2418.10.9.1	OUTRAS TRANSF.CONVÊNIO UNIÃO-PRINCIPAL	1.940.05	21.210,00		
2420.00.0.0	TRANSF.ESTADOS E DO DISTRITO FEDERAL E DE SUAS ENTIDADES	0.000.000		77.416,50	
2428.00.0.0	TRANSF.ESTADOS E DO DISTRITO FEDERAL E DE SUAS ENTIDADES	0.000.000	77.416,50		
2428.10.0.0	TRANSF.CONVÊNIO DOS ESTADOS E DO DIST.FED.E DE SUAS ENT.	0.000.000	77.416,50		
2428.10.1.0	TRANSF.CONVÊNIO DOS EST. E DO DIST.FED.E DE SUAS ENT. SUS	0.000.000	15.907,50		
2428.10.1.1	TRANSF.CONV.ESTADOS SUS-PRINCIPAL	1.213.02	15.907,50		
2428.10.2.0	TRANSF.CONVÊNIO DOS ESTADOS DESTINADAS A PROG.EDUCAÇÃO	0.000.000	31.815,00		
2428.10.2.1	TRANSF. CONV.EST.PROG.ED.- PRINCIPAL	1.125.01	31.815,00		
2428.10.5.0	TRANSF. CONV.DOS ESTADOS DESTINADAS A PROG.SANEAM.BÁSICO	0.000.000	15.907,50		
2428.10.5.1	TRANSF.CONV.EST. DEST.A PROG.SANEA.BÁSICO- PRINCIPAL	1.213.02	15.907,50		
2428.10.6.0	TRANSF. CONV.DOS ESTADOS DESTINADAS A PROG.MEIO AMBIENTE	0.000.000	13.786,50		
2428.10.6.1	TRANSF.CONV.EST. DEST.A PROG.MEIO AMBIENTE- PRINCIPAL	1.510.00	13.786,50		
2480.00.0.0	TRANSF.PROVENIENT. DE DEPÓSITOS NÃO IDENTIFICADOS	0.000.000		1.145,34	
2488.00.0.0	TRANSF. PROVEN.DE DEP. NÃO IDENTIFICADOS -E/DF/M	0.000.000	1.145,34		
2488.01.0.0	TRANSF. PROVEN.DE DEP. NÃO IDENTIFICADOS -E/DF/M	0.000.000	1.145,34		
2488.01.1.0	TRANSF. PROVEN.DE DEP. NÃO IDENTIFICADOS -E/DF/M	0.000.000	1.145,34		
2488.01.1.1	TRANSF.PROV.DEPÓS.NÃO IDENTIF. - PRINCIPAL	1.001.00	1.145,34		
2900.00.0.0	OUTRAS RECEITAS DE CAPITAL	0.000.000		3.181,50	
2990.00.0.0	DEMAIS RECEITAS DE CAPITAL				

**PREFEITURA MUNICIPAL DE BOA HORA**

Rua Pedro Coelho de Resende, 145 - Centro - CNPJ:01612568/0001-26

Anexo 02

Page 5

Orçamento Programa - Exercício de 2021

RECEITAS SEGUNDO AS CATEGORIAS ECONOMICAS

Código	Especificação	F.R.	Desdobramento	SubCategoria Fonte	Categoria Econômica
		0.000.000		3.181,50	
2990.00.0.0	DEMAIS RECEITAS DE CAPITAL	0.000.000	3.181,50		
2990.00.1.0	DEMAIS RECEITAS DE CAPITAL	0.000.000	3.181,50		
2990.00.1.1	DEMAIS RECEITAS DE CAPITAL - PRINCIPAL	1.001.00	3.181,50		
9000.00.0.0	(R) DEDUÇÕES DA RECEITA	0.000.000			-1.740.365,34
9500.00.0.0	(R) DEDUÇÕES DO FUNDEB	0.000.000		-1.740.365,34	
9510.00.0.0	(R) DEDUÇÕES DO FUNDEB	0.000.000	-1.740.365,34		
9510.00.0.0	(R) DEDUÇÕES DO FUNDEB	0.000.000		-1.740.365,34	
9510.00.0.0	(R) DEDUÇÕES DO FUNDEB	1.001.00	-1.740.365,34		
Total das Receitas (exceto Intra-Orçamentárias)					26.900.760,00

TOTALIZAÇÃO DAS RECEITAS POR CATEGORIA ECONOMICA

RECEITA CORRENTE	26.455.265,16
------------------	---------------

RECEITA DE CAPITAL	445.494,84
--------------------	------------

Total Geral das Receitas	26.900.760,00
---------------------------------	----------------------

Francieudo do Nascimento Carvalho
 FRANCIEUDO DO NASCIMENTO CARVALHO
 PREFEITO MUNICIPAL
 490.140.563-20

Pablo Lucas Carvalho Pereira
 PABLO LUCAS CARVALHO PEREIRA
 SECRETÁRIO DE FINANÇAS
 040.727.703-02

[Assinatura]
 COMPLAN CONTABILIDADE
 CONTADOR CRC-PI 145/O
 726.743.503-34



PREFEITURA MUNICIPAL DE BOA HORA

Rua Pedro Coelho de Resende, 145 - Centro - CNPJ:01612568/0001-26 Orçamento Programa - Exercício de 2021
Anexo 02
Page 1

NATUREZA DA DESPESA - CONSOLIDAÇÃO GERAL

Código	Especificação	Elemento	Modalidade	Grupo	Categoria Econômica
30.00.00	DESPESAS CORRENTES				22.870.243,01
31.00.00	PESSOAL E ENCARGOS SOCIAIS			12.929.884,68	
31.90.00	APLICAÇÕES DIRETAS		12.929.884,68		
31.90.04	CONTRATAÇÃO POR TEMPO DETERMINADO	32.578,56			
31.90.11	VENCIMENTOS E VANTAGENS FIXAS - PESSOAL CIVIL	10.271.448,31			
31.90.13	OBRIGAÇÕES PATRONAIS	2.317.376,77			
31.90.16	OUTRAS DESPESAS VARIÁVEIS - PESSOAL CIVIL	60.960,34			
31.90.91	SENTENÇAS JUDICIAIS	138.416,46			
31.90.92	DESPESAS DE EXERCÍCIOS ANTERIORES	106.813,56			
31.90.94	INDENIZAÇÕES E RESTITUIÇÕES TRABALHISTAS	2.290,68			
32.00.00	JUROS E ENCARGOS DA DÍVIDA			6.872,04	
32.90.00	APLICAÇÕES DIRETAS		6.872,04		
32.90.21	JUROS SOBRE A DÍVIDA POR CONTRATO	6.872,04			
33.00.00	OUTRAS DESPESAS CORRENTES			9.933.486,29	
33.50.00	TRANSFERÊNCIAS A INSTITUIÇÕES PRIVADAS SEM FINS LUCRATIVOS		12.174,54		
33.50.41	CONTRIBUIÇÕES	8.738,52			
33.50.43	SUBVENÇÕES SOCIAIS	3.436,02			
33.90.00	APLICAÇÕES DIRETAS		9.921.311,75		
33.90.14	DIÁRIAS - CIVIL	191.401,84			
33.90.18	AUXÍLIO FINANCEIRO A ESTUDANTES	1.145,34			
33.90.19	AUXÍLIO FARDAMENTO	1.145,34			
33.90.30	MATERIAL DE CONSUMO	3.599.782,08			
33.90.31	PREMIAÇÕES CULTURAIS, ARTÍSTICAS, CIENTÍFICAS, DESPORTIVAS E	25.791,36			
33.90.32	MATERIAL, BEM OU SERVIÇO PARA DISTRIBUIÇÃO GRATUITA	27.806,31			
33.90.33	PASSAGENS E DESPESAS COM LOCOMOÇÃO	29.524,32			
33.90.35	SERVIÇOS DE CONSULTORIA	24.391,50			
33.90.36	OUTROS SERVIÇOS DE TERCEIROS - PESSOA FÍSICA	2.199.607,06			
33.90.39	OUTROS SERVIÇOS DE TERCEIROS - PESSOA JURÍDICA	3.527.170,20			
33.90.40	SERVIÇOS DE TECNOLOGIA DA INFORMAÇÃO E COMUNICAÇÃO - PJ	57.479,10			
33.90.41	CONTRIBUIÇÕES	9.926,28			
33.90.47	OBRIGAÇÕES TRIBUTÁRIAS E CONTRIBUTIVAS	148.257,90			
33.90.91	SENTENÇAS JUDICIAIS	6.872,04			
33.90.92	DESPESAS DE EXERCÍCIOS ANTERIORES	71.011,08			
40.00.00	DESPESAS DE CAPITAL				3.807.493,84
44.00.00	INVESTIMENTOS			3.681.819,44	
44.90.00	APLICAÇÕES DIRETAS		3.681.819,44		
44.90.51	OBRA E INSTALAÇÕES	2.033.580,15			
44.90.52	EQUIPAMENTOS E MATERIAL PERMANENTE	1.629.913,85			
44.90.61	AQUISIÇÃO DE IMÓVEIS	18.325,44			
46.00.00	AMORTIZAÇÃO DA DÍVIDA			125.674,40	
46.90.00	APLICAÇÕES DIRETAS		125.674,40		
46.90.71	PRINCIPAL DA DÍVIDA CONTRATUAL RESGATADO	125.674,40			
90.00.00	RESERVA DE CONTINGÊNCIA				223.023,15
99.00.00	RESERVA DE CONTINGÊNCIA			223.023,15	
99.99.00	RESERVA DE CONTINGÊNCIA		223.023,15		
99.99.99	RESERVA DE CONTINGÊNCIA	223.023,15			
TOTAL					26.900.760,00

Francieudo do Nascimento Carvalho
FRANCIEUDO DO NASCIMENTO CARVALHO
PREFEITO MUNICIPAL
490.140.563-20

Pablo Lucas Carvalho Pereira
PABLO LUCAS CARVALHO PEREIRA
SECRETÁRIO DE FINANÇAS
040.727.703-02

[Assinatura]
COMPLAN CONTABILIDADE
CONTADOR CRC-PI 145/O
726.743.503-34

PREFEITURA MUNICIPAL DE BOA HORA

 Rua Pedro Coelho de Resende, 145 - Centro - CNPJ:01612568/0001-26 Orçamento Programa - Exercício de 2021
 Anexo 02
 Page 1

NATUREZA DA DESPESA POR ORGÃO

PODER ORGÃO						
01 PODER LEGISLATIVO 01 CÂMARA MUNICIPAL						
Código	Especificação	F.R.	Elemento	Modalidade	Grupo	Categoria Econômica
3.0.00.00	DESPESAS CORRENTES	0.000.000				590.873,69
3.1.00.00	PESSOAL E ENCARGOS SOCIAIS	0.000.000			401.298,71	
3.1.90.00	APLICAÇÕES DIRETAS	0.000.000		401.298,71		
3.1.90.11	VENCIMENTOS E VANTAGENS FIXAS - PESSOAL CIVIL	1.001.00	332.917,67			
3.1.90.13	OBRIGAÇÕES PATRONAIS	1.001.00	66.090,36			
3.1.90.16	OUTRAS DESPESAS VARIÁVEIS - PESSOAL CIVIL	1.001.00	1.145,34			
3.1.90.92	DESPESAS DE EXERCÍCIOS ANTERIORES	1.001.00	1.145,34			
3.2.00.00	JUROS E ENCARGOS DA DÍVIDA	0.000.000			1.145,34	
3.2.90.00	APLICAÇÕES DIRETAS	0.000.000		1.145,34		
3.2.90.21	JUROS SOBRE A DÍVIDA POR CONTRATO	1.001.00	1.145,34			
3.3.00.00	OUTRAS DESPESAS CORRENTES	0.000.000			188.429,64	
3.3.50.00	TRANSFERÊNCIAS A INSTITUIÇÕES PRIVADAS SEM FINS LUCI	0.000.000		8.738,52		
3.3.50.41	CONTRIBUIÇÕES	1.001.00	8.738,52			
3.3.90.00	APLICAÇÕES DIRETAS	0.000.000		179.691,12		
3.3.90.14	DIÁRIAS - CIVIL	1.001.00	6.872,04			
3.3.90.30	MATERIAL DE CONSUMO	1.001.00	27.785,10			
3.3.90.33	PASSAGENS E DESPESAS COM LOCOMOÇÃO	1.001.00	1.145,34			
3.3.90.35	SERVIÇOS DE CONSULTORIA	1.001.00	10.605,00			
3.3.90.36	OUTROS SERVIÇOS DE TERCEIROS - PESSOA FÍSICA	1.001.00	57.267,00			
3.3.90.39	OUTROS SERVIÇOS DE TERCEIROS - PESSOA JURÍDICA	1.001.00	63.417,90			
3.3.90.40	SERVIÇOS DE TECNOLOGIA DA INFORMAÇÃO E COMUNICA	1.001.00	9.756,60			
3.3.90.92	DESPESAS DE EXERCÍCIOS ANTERIORES	1.001.00	2.842,14			
4.0.00.00	DESPESAS DE CAPITAL	0.000.000				61.333,81
4.4.00.00	INVESTIMENTOS	0.000.000			60.188,47	
4.4.90.00	APLICAÇÕES DIRETAS	0.000.000		60.188,47		
4.4.90.51	OBRAS E INSTALAÇÕES	1.001.00	21.210,00			
4.4.90.52	EQUIPAMENTOS E MATERIAL PERMANENTE	1.001.00	38.978,47			
4.6.00.00	AMORTIZAÇÃO DA DÍVIDA	0.000.000			1.145,34	
4.6.90.00	APLICAÇÕES DIRETAS	0.000.000		1.145,34		
4.6.90.71	PRINCIPAL DA DÍVIDA CONTRATUAL RESGATADO	1.001.00	1.145,34			
T O T A L						652.207,50

PREFEITURA MUNICIPAL DE BOA HORA

 Rua Pedro Coelho de Resende, 145 - Centro - CNPJ:01612568/0001-26 Orçamento Programa - Exercício de 2021
 Anexo 02
 Page 2

NATUREZA DA DESPESA POR ORGÃO

PODER ORGÃO						
02 PODER EXECUTIVO 01 GABINETE DO PREFEITO						
Código	Especificação	F.R.	Elemento	Modalidade	Grupo	Categoria Econômica
3.0.00.00	DESPESAS CORRENTES	0.000.000				745.955,70
3.1.00.00	PESSOAL E ENCARGOS SOCIAIS	0.000.000			305.593,68	
3.1.90.00	APLICAÇÕES DIRETAS	0.000.000		305.593,68		
3.1.90.11	VENCIMENTOS E VANTAGENS FIXAS - PESSOAL CIVIL	1.001.00	225.080,52			
3.1.90.13	OBRIGAÇÕES PATRONAIS	1.001.00	69.059,76			
3.1.90.16	OUTRAS DESPESAS VARIÁVEIS - PESSOAL CIVIL	1.001.00	2.290,68			
3.1.90.91	SENTENÇAS JUDICIAIS	1.001.00	5.726,70			
3.1.90.92	DESPESAS DE EXERCÍCIOS ANTERIORES	1.001.00	2.290,68			
3.1.90.94	INDENIZAÇÕES E RESTITUIÇÕES TRABALHISTAS	1.001.00	1.145,34			
3.3.00.00	OUTRAS DESPESAS CORRENTES	0.000.000			440.362,02	
3.3.90.00	APLICAÇÕES DIRETAS	0.000.000		440.362,02		
3.3.90.14	DIÁRIAS - CIVIL	1.001.00	23.500,68			
3.3.90.30	MATERIAL DE CONSUMO	1.001.00	17.477,04			
3.3.90.36	OUTROS SERVIÇOS DE TERCEIROS - PESSOA FÍSICA	1.001.00	134.895,60			
3.3.90.39	OUTROS SERVIÇOS DE TERCEIROS - PESSOA JURÍDICA	1.001.00	264.488,70			
4.0.00.00	DESPESAS DE CAPITAL	0.000.000				18.404,77
4.4.00.00	INVESTIMENTOS	0.000.000			18.404,77	
4.4.90.00	APLICAÇÕES DIRETAS	0.000.000		18.404,77		
4.4.90.52	EQUIPAMENTOS E MATERIAL PERMANENTE	1.001.00	18.404,77			
T O T A L						764.360,47



PREFEITURA MUNICIPAL DE BOA HORA

Rua Pedro Coelho de Resende, 145 - Centro - CNPJ:01612568/0001-26 Orçamento Programa - Exercício de 2021
Anexo 02
Page 3

NATUREZA DA DESPESA POR ORGÃO

PODER ORGÃO						
02 PODER EXECUTIVO 02 SECRETARIA MUNICIPAL DE ADMINISTRAÇÃO						
Código	Especificação	F.R.	Elemento	Modalidade	Grupo	Categoria Econômica
3.0.00.00	DESPESAS CORRENTES	0.000.000				3.053.964,27
3.1.00.00	PESSOAL E ENCARGOS SOCIAIS	0.000.000			1.098.890,10	
3.1.90.00	APLICAÇÕES DIRETAS	0.000.000		1.098.890,10		
3.1.90.04	CONTRATAÇÃO POR TEMPO DETERMINADO	1.001.00	10.605,00			
3.1.90.11	VENCIMENTOS E VANTAGENS FIXAS - PESSOAL CIVIL	1.001.00	647.753,40			
3.1.90.13	OBRIGAÇÕES PATRONAIS	1.001.00	309.835,68			
3.1.90.16	OUTRAS DESPESAS VARIÁVEIS - PESSOAL CIVIL	1.001.00	1.145,34			
3.1.90.91	SENTENÇAS JUDICIAIS	1.001.00	106.050,00			
3.1.90.92	DESPESAS DE EXERCÍCIOS ANTERIORES	1.001.00	22.355,34			
3.1.90.94	INDENIZAÇÕES E RESTITUIÇÕES TRABALHISTAS	1.001.00	1.145,34			
3.2.00.00	JUROS E ENCARGOS DA DÍVIDA	0.000.000			2.290,68	
3.2.90.00	APLICAÇÕES DIRETAS	0.000.000		2.290,68		
3.2.90.21	JUROS SOBRE A DÍVIDA POR CONTRATO	1.001.00	2.290,68			
3.3.00.00	OUTRAS DESPESAS CORRENTES	0.000.000			1.952.783,49	
3.3.50.00	TRANSFERÊNCIAS A INSTITUIÇÕES PRIVADAS SEM FINS LUCI	0.000.000		1.145,34		
3.3.50.43	SUBVENÇÕES SOCIAIS	1.001.00	1.145,34			
3.3.90.00	APLICAÇÕES DIRETAS	0.000.000		1.951.638,15		
3.3.90.14	DIÁRIAS - CIVIL	1.001.00	22.779,54			
3.3.90.30	MATERIAL DE CONSUMO	1.001.00	441.125,58			
3.3.90.30	MATERIAL DE CONSUMO	1.610.00	25.452,00			
3.3.90.30	MATERIAL DE CONSUMO	1.620.05	11.453,40			
3.3.90.35	SERVIÇOS DE CONSULTORIA	1.001.00	12.726,00			
3.3.90.36	OUTROS SERVIÇOS DE TERCEIROS - PESSOA FÍSICA	1.001.00	328.288,38			
3.3.90.36	OUTROS SERVIÇOS DE TERCEIROS - PESSOA FÍSICA	1.620.05	37.965,90			
3.3.90.39	OUTROS SERVIÇOS DE TERCEIROS - PESSOA JURÍDICA	1.001.00	826.999,11			
3.3.90.39	OUTROS SERVIÇOS DE TERCEIROS - PESSOA JURÍDICA	1.620.05	31.815,00			
3.3.90.39	OUTROS SERVIÇOS DE TERCEIROS - PESSOA JURÍDICA	1.950.00	7.847,70			
3.3.90.40	SERVIÇOS DE TECNOLOGIA DA INFORMAÇÃO E COMUNICA	1.001.00	42.420,00			
3.3.90.41	CONTRIBUIÇÕES	1.001.00	1.145,34			
3.3.90.47	OBRIGAÇÕES TRIBUTÁRIAS E CONTRIBUTIVAS	1.001.00	129.381,00			
3.3.90.92	DESPESAS DE EXERCÍCIOS ANTERIORES	1.001.00	32.239,20			
4.0.00.00	DESPESAS DE CAPITAL	0.000.000				642.157,42
4.4.00.00	INVESTIMENTOS	0.000.000			559.751,42	
4.4.90.00	APLICAÇÕES DIRETAS	0.000.000		559.751,42		
4.4.90.51	OBRAS E INSTALAÇÕES	1.001.00	166.371,24			
4.4.90.51	OBRAS E INSTALAÇÕES	1.510.00	190.890,00			
4.4.90.51	OBRAS E INSTALAÇÕES	1.620.05	15.205,88			
4.4.90.51	OBRAS E INSTALAÇÕES	1.940.05	47.722,50			
4.4.90.52	EQUIPAMENTOS E MATERIAL PERMANENTE	1.001.00	114.788,52			

PREFEITURA MUNICIPAL DE BOA HORA

Rua Pedro Coelho de Resende, 145 - Centro - CNPJ:01612568/0001-26 Orçamento Programa - Exercício de 2021

Anexo 02

Page 4

NATUREZA DA DESPESA POR ORGÃO

PODER ORGÃO		02 PODER EXECUTIVO 02 SECRETARIA MUNICIPAL DE ADMINISTRAÇÃO				
Código	Especificação	F.R.	Elemento	Modalidade	Grupo	Categoria Econômica
4.4.90.52	EQUIPAMENTOS E MATERIAL PERMANENTE	1.620.05	6.447,84			
4.4.90.61	AQUISIÇÃO DE IMÓVEIS	1.001.00	18.325,44			
4.6.00.00	AMORTIZAÇÃO DA DÍVIDA	0.000.000			82.406,00	
4.6.90.00	APLICAÇÕES DIRETAS	0.000.000		82.406,00		
4.6.90.71	PRINCIPAL DA DÍVIDA CONTRATUAL RESGATADO	1.001.00	82.406,00			
TOTAL						3.696.121,69

PREFEITURA MUNICIPAL DE BOA HORA

Rua Pedro Coelho de Resende, 145 - Centro - CNPJ:01612568/0001-26 Orçamento Programa - Exercício de 2021

Anexo 02

Page 5

NATUREZA DA DESPESA POR ORGÃO

PODER ORGÃO		02 PODER EXECUTIVO 04 SECRET.MUN.DE AGRICULTURA, MEIO AMB. E REC.HÍDRICOS				
Código	Especificação	F.R.	Elemento	Modalidade	Grupo	Categoria Econômica
3.0.00.00	DESPESAS CORRENTES	0.000.000				116.018,70
3.1.00.00	PESSOAL E ENCARGOS SOCIAIS	0.000.000			35.505,54	
3.1.90.00	APLICAÇÕES DIRETAS	0.000.000		35.505,54		
3.1.90.11	VENCIMENTOS E VANTAGENS FIXAS - PESSOAL CIVIL	1.001.00	27.488,16			
3.1.90.13	OBRIGAÇÕES PATRONAIS	1.001.00	6.872,04			
3.1.90.16	OUTRAS DESPESAS VARIÁVEIS - PESSOAL CIVIL	1.001.00	1.145,34			
3.3.00.00	OUTRAS DESPESAS CORRENTES	0.000.000			80.513,16	
3.3.90.00	APLICAÇÕES DIRETAS	0.000.000		80.513,16		
3.3.90.14	DIÁRIAS - CIVIL	1.001.00	1.145,34			
3.3.90.30	MATERIAL DE CONSUMO	1.001.00	8.993,04			
3.3.90.36	OUTROS SERVIÇOS DE TERCEIROS - PESSOA FÍSICA	1.001.00	34.954,08			
3.3.90.39	OUTROS SERVIÇOS DE TERCEIROS - PESSOA JURÍDICA	1.001.00	21.634,20			
3.3.90.39	OUTROS SERVIÇOS DE TERCEIROS - PESSOA JURÍDICA	1.510.00	13.786,50			
4.0.00.00	DESPESAS DE CAPITAL	0.000.000				52.473,54
4.4.00.00	INVESTIMENTOS	0.000.000			52.473,54	
4.4.90.00	APLICAÇÕES DIRETAS	0.000.000		52.473,54		
4.4.90.51	OBRAS E INSTALAÇÕES	1.001.00	5.726,70			
4.4.90.51	OBRAS E INSTALAÇÕES	1.510.00	13.786,50			
4.4.90.51	OBRAS E INSTALAÇÕES	1.940.05	15.907,50			
4.4.90.52	EQUIPAMENTOS E MATERIAL PERMANENTE	1.001.00	1.145,34			
4.4.90.52	EQUIPAMENTOS E MATERIAL PERMANENTE	1.940.05	15.907,50			
TOTAL						168.492,24



PREFEITURA MUNICIPAL DE BOA HORA

Rua Pedro Coelho de Resende, 145 - Centro - CNPJ:01612568/0001-26 Orçamento Programa - Exercício de 2021

Anexo 02

Page 6

NATUREZA DA DESPESA POR ORGÃO

PODER ORGÃO						
02 PODER EXECUTIVO						
05 SECRETARIA MUN.DE EDUCAÇÃO E CULTURA						
Código	Especificação	F.R.	Elemento	Modalidade	Grupo	Categoria Econômica
3.0.00.00	DESPESAS CORRENTES	0.000.000				14.068.667,38
3.1.00.00	PESSOAL E ENCARGOS SOCIAIS	0.000.000			9.384.370,35	
3.1.90.00	APLICAÇÕES DIRETAS	0.000.000		9.384.370,35		
3.1.90.04	CONTRATAÇÃO POR TEMPO DETERMINADO	1.116.01	12.089,70			
3.1.90.11	VENCIMENTOS E VANTAGENS FIXAS - PESSOAL CIVIL	1.001.00	44.965,20			
3.1.90.11	VENCIMENTOS E VANTAGENS FIXAS - PESSOAL CIVIL	1.116.01	3.834.142,62			
3.1.90.11	VENCIMENTOS E VANTAGENS FIXAS - PESSOAL CIVIL	1.117.01	1.631.716,80			
3.1.90.11	VENCIMENTOS E VANTAGENS FIXAS - PESSOAL CIVIL	1.124.01	32.493,72			
3.1.90.11	VENCIMENTOS E VANTAGENS FIXAS - PESSOAL CIVIL	1.190.01	2.155.351,46			
3.1.90.13	OBRIGAÇÕES PATRONAIS	1.001.00	84.840,00			
3.1.90.13	OBRIGAÇÕES PATRONAIS	1.116.01	770.983,50			
3.1.90.13	OBRIGAÇÕES PATRONAIS	1.124.01	1.060,50			
3.1.90.13	OBRIGAÇÕES PATRONAIS	1.190.01	764.932,03			
3.1.90.16	OUTRAS DESPESAS VARIÁVEIS - PESSOAL CIVIL	1.001.00	1.145,34			
3.1.90.16	OUTRAS DESPESAS VARIÁVEIS - PESSOAL CIVIL	1.116.01	9.162,72			
3.1.90.16	OUTRAS DESPESAS VARIÁVEIS - PESSOAL CIVIL	1.124.01	1.060,50			
3.1.90.91	SENTENÇAS JUDICIAIS	1.001.00	16.331,70			
3.1.90.91	SENTENÇAS JUDICIAIS	1.116.01	5.726,70			
3.1.90.92	DESPESAS DE EXERCÍCIOS ANTERIORES	1.001.00	10.605,00			
3.1.90.92	DESPESAS DE EXERCÍCIOS ANTERIORES	1.116.01	7.762,86			
3.2.00.00	JUROS E ENCARGOS DA DÍVIDA	0.000.000			1.145,34	
3.2.90.00	APLICAÇÕES DIRETAS	0.000.000		1.145,34		
3.2.90.21	JUROS SOBRE A DÍVIDA POR CONTRATO	1.001.00	1.145,34			
3.3.00.00	OUTRAS DESPESAS CORRENTES	0.000.000			4.683.151,69	
3.3.50.00	TRANSFERÊNCIAS A INSTITUIÇÕES PRIVADAS SEM FINS LUCI	0.000.000		1.145,34		
3.3.50.43	SUBVENÇÕES SOCIAIS	1.001.00	1.145,34			
3.3.90.00	APLICAÇÕES DIRETAS	0.000.000		4.682.006,35		
3.3.90.14	DIÁRIAS - CIVIL	1.001.00	8.017,38			
3.3.90.14	DIÁRIAS - CIVIL	1.116.01	8.017,38			
3.3.90.14	DIÁRIAS - CIVIL	1.124.01	1.060,50			
3.3.90.14	DIÁRIAS - CIVIL	1.190.01	53.025,00			
3.3.90.18	AUXÍLIO FINANCEIRO A ESTUDANTES	1.001.00	1.145,34			
3.3.90.19	AUXÍLIO FARDAMENTO	1.001.00	1.145,34			
3.3.90.30	MATERIAL DE CONSUMO	1.001.00	38.262,84			
3.3.90.30	MATERIAL DE CONSUMO	1.001.00	143.902,18			
3.3.90.30	MATERIAL DE CONSUMO	1.116.01	323.017,38			
3.3.90.30	MATERIAL DE CONSUMO	1.117.01	63.598,50			
3.3.90.30	MATERIAL DE CONSUMO	1.120.01	125.139,00			
3.3.90.30	MATERIAL DE CONSUMO	1.121.01	10.605,00			

PREFEITURA MUNICIPAL DE BOA HORA

Rua Pedro Coelho de Resende, 145 - Centro - CNPJ:01612568/0001-26 Orçamento Programa - Exercício de 2021

Anexo 02

Page 7

NATUREZA DA DESPESA POR ORGÃO

PODER ORGÃO						
02 PODER EXECUTIVO						
05 SECRETARIA MUN.DE EDUCAÇÃO E CULTURA						
Código	Especificação	F.R.	Elemento	Modalidade	Grupo	Categoria Econômica
3.3.90.30	MATERIAL DE CONSUMO	1.122.01	249.217,50			
3.3.90.30	MATERIAL DE CONSUMO	1.123.01	42.420,00			
3.3.90.30	MATERIAL DE CONSUMO	1.124.01	7.953,75			
3.3.90.30	MATERIAL DE CONSUMO	1.190.01	1.302.850,00			
3.3.90.32	MATERIAL, BEM OU SERVIÇO PARA DISTRIBUIÇÃO GRATUITA	1.124.01	530,25			
3.3.90.33	PASSAGENS E DESPESAS COM LOCOMOÇÃO	1.001.00	6.872,04			
3.3.90.33	PASSAGENS E DESPESAS COM LOCOMOÇÃO	1.116.01	1.145,34			
3.3.90.36	OUTROS SERVIÇOS DE TERCEIROS - PESSOA FÍSICA	1.001.00	122.890,74			
3.3.90.36	OUTROS SERVIÇOS DE TERCEIROS - PESSOA FÍSICA	1.116.01	29.906,10			
3.3.90.36	OUTROS SERVIÇOS DE TERCEIROS - PESSOA FÍSICA	1.120.01	5.302,50			
3.3.90.36	OUTROS SERVIÇOS DE TERCEIROS - PESSOA FÍSICA	1.121.01	2.121,00			
3.3.90.36	OUTROS SERVIÇOS DE TERCEIROS - PESSOA FÍSICA	1.123.01	1.060,50			
3.3.90.36	OUTROS SERVIÇOS DE TERCEIROS - PESSOA FÍSICA	1.124.01	2.121,00			
3.3.90.36	OUTROS SERVIÇOS DE TERCEIROS - PESSOA FÍSICA	1.190.01	530.250,00			
3.3.90.39	OUTROS SERVIÇOS DE TERCEIROS - PESSOA JURÍDICA	1.001.00	66.641,82			
3.3.90.39	OUTROS SERVIÇOS DE TERCEIROS - PESSOA JURÍDICA	1.001.00	145.445,00			
3.3.90.39	OUTROS SERVIÇOS DE TERCEIROS - PESSOA JURÍDICA	1.116.01	81.191,88			
3.3.90.39	OUTROS SERVIÇOS DE TERCEIROS - PESSOA JURÍDICA	1.120.01	63.630,00			
3.3.90.39	OUTROS SERVIÇOS DE TERCEIROS - PESSOA JURÍDICA	1.121.01	1.060,50			
3.3.90.39	OUTROS SERVIÇOS DE TERCEIROS - PESSOA JURÍDICA	1.123.01	38.178,00			
3.3.90.39	OUTROS SERVIÇOS DE TERCEIROS - PESSOA JURÍDICA	1.124.01	6.893,25			
3.3.90.39	OUTROS SERVIÇOS DE TERCEIROS - PESSOA JURÍDICA	1.190.01	1.166.550,00			
3.3.90.40	SERVIÇOS DE TECNOLOGIA DA INFORMAÇÃO E COMUNICAÇÃO	1.001.00	5.302,50			
3.3.90.41	CONTRIBUIÇÕES	1.001.00	7.720,44			
3.3.90.41	CONTRIBUIÇÕES	1.121.01	1.060,50			
3.3.90.47	OBRIGAÇÕES TRIBUTÁRIAS E CONTRIBUTIVAS	1.116.01	5.726,70			
3.3.90.91	SENTENÇAS JUDICIAIS	1.001.00	4.581,36			
3.3.90.92	DESPESAS DE EXERCÍCIOS ANTERIORES	1.116.01	6.447,84			
4.0.00.00	DESPESAS DE CAPITAL	0.000.000				2.668.121,41
4.4.00.00	INVESTIMENTOS	0.000.000			2.635.161,07	
4.4.90.00	APLICAÇÕES DIRETAS	0.000.000		2.635.161,07		
4.4.90.51	OBRAS E INSTALAÇÕES	1.001.00	31.815,00			
4.4.90.51	OBRAS E INSTALAÇÕES	1.116.01	84.840,00			
4.4.90.51	OBRAS E INSTALAÇÕES	1.125.01	58.327,50			
4.4.90.51	OBRAS E INSTALAÇÕES	1.190.01	1.318.147,33			
4.4.90.52	EQUIPAMENTOS E MATERIAL PERMANENTE	1.001.00	68.338,62			
4.4.90.52	EQUIPAMENTOS E MATERIAL PERMANENTE	1.116.01	27.657,84			
4.4.90.52	EQUIPAMENTOS E MATERIAL PERMANENTE	1.120.01	7.423,50			



PREFEITURA MUNICIPAL DE BOA HORA

Rua Pedro Coelho de Resende, 145 - Centro - CNPJ:01612568/0001-26 Orçamento Programa - Exercício de 2021

Anexo 02

Page 8

NATUREZA DA DESPESA POR ORGÃO

PODER ORGÃO						
02 PODER EXECUTIVO						
05 SECRETARIA MUN.DE EDUCAÇÃO E CULTURA						
Código	Especificação	F.R.	Elemento	Modalidade	Grupo	Categoria Econômica
4.4.90.52	EQUIPAMENTOS E MATERIAL PERMANENTE	1.121.01	4.242,00			
4.4.90.52	EQUIPAMENTOS E MATERIAL PERMANENTE	1.123.01	1.060,50			
4.4.90.52	EQUIPAMENTOS E MATERIAL PERMANENTE	1.124.01	36.438,78			
4.4.90.52	EQUIPAMENTOS E MATERIAL PERMANENTE	1.125.01	42.420,00			
4.4.90.52	EQUIPAMENTOS E MATERIAL PERMANENTE	1.190.01	954.450,00			
4.6.00.00	AMORTIZAÇÃO DA DÍVIDA	0.000.000			32.960,34	
4.6.90.00	APLICAÇÕES DIRETAS	0.000.000		32.960,34		
4.6.90.71	PRINCIPAL DA DÍVIDA CONTRATUAL RESGATADO	1.001.00	31.815,00			
4.6.90.71	PRINCIPAL DA DÍVIDA CONTRATUAL RESGATADO	1.116.01	1.145,34			
TOTAL						16.736.788,79

PREFEITURA MUNICIPAL DE BOA HORA

Rua Pedro Coelho de Resende, 145 - Centro - CNPJ:01612568/0001-26 Orçamento Programa - Exercício de 2021

Anexo 02

Page 9

NATUREZA DA DESPESA POR ORGÃO

PODER ORGÃO						
02 PODER EXECUTIVO						
06 SECRETARIA MUNICIPAL DE SAÚDE						
Código	Especificação	F.R.	Elemento	Modalidade	Grupo	Categoria Econômica
3.0.00.00	DESPESAS CORRENTES	0.000.000				3.186.924,61
3.1.00.00	PESSOAL E ENCARGOS SOCIAIS	0.000.000			1.395.807,86	
3.1.90.00	APLICAÇÕES DIRETAS	0.000.000		1.395.807,86		
3.1.90.04	CONTRATAÇÃO POR TEMPO DETERMINADO	1.001.00	2.290,68			
3.1.90.11	VENCIMENTOS E VANTAGENS FIXAS - PESSOAL CIVIL	1.001.00	281.032,50			
3.1.90.11	VENCIMENTOS E VANTAGENS FIXAS - PESSOAL CIVIL	1.214.02	815.609,34			
3.1.90.13	OBRIGAÇÕES PATRONAIS	1.001.00	106.050,00			
3.1.90.13	OBRIGAÇÕES PATRONAIS	1.214.02	98.032,62			
3.1.90.16	OUTRAS DESPESAS VARIÁVEIS - PESSOAL CIVIL	1.001.00	1.145,34			
3.1.90.16	OUTRAS DESPESAS VARIÁVEIS - PESSOAL CIVIL	1.214.02	7.847,70			
3.1.90.16	OUTRAS DESPESAS VARIÁVEIS - PESSOAL CIVIL	1.214.02	20.000,00			
3.1.90.91	SENTENÇAS JUDICIAIS	1.001.00	1.145,34			
3.1.90.91	SENTENÇAS JUDICIAIS	1.214.02	1.145,34			
3.1.90.92	DESPESAS DE EXERCÍCIOS ANTERIORES	1.001.00	61.509,00			
3.3.00.00	OUTRAS DESPESAS CORRENTES	0.000.000			1.791.116,75	
3.3.50.00	TRANSFERÊNCIAS A INSTITUIÇÕES PRIVADAS SEM FINS LUCI	0.000.000		1.145,34		
3.3.50.43	SUBVENÇÕES SOCIAIS	1.214.02	1.145,34			
3.3.90.00	APLICAÇÕES DIRETAS	0.000.000		1.789.971,41		
3.3.90.14	DIÁRIAS - CIVIL	1.001.00	3.181,50			
3.3.90.14	DIÁRIAS - CIVIL	1.213.02	2.121,00			
3.3.90.14	DIÁRIAS - CIVIL	1.214.02	13.744,08			
3.3.90.14	DIÁRIAS - CIVIL	1.214.02	20.000,00			
3.3.90.30	MATERIAL DE CONSUMO	1.001.00	273.693,84			
3.3.90.30	MATERIAL DE CONSUMO	1.213.02	84.840,00			
3.3.90.30	MATERIAL DE CONSUMO	1.214.02	20.000,00			
3.3.90.30	MATERIAL DE CONSUMO	1.214.02	171.355,59			
3.3.90.32	MATERIAL, BEM OU SERVIÇO PARA DISTRIBUIÇÃO GRATUIT	1.214.02	1.145,34			
3.3.90.33	PASSAGENS E DESPESAS COM LOCOMOÇÃO	1.001.00	1.145,34			
3.3.90.33	PASSAGENS E DESPESAS COM LOCOMOÇÃO	1.214.02	1.145,34			
3.3.90.35	SERVIÇOS DE CONSULTORIA	1.214.02	1.060,50			
3.3.90.36	OUTROS SERVIÇOS DE TERCEIROS - PESSOA FÍSICA	1.001.00	253.629,18			
3.3.90.36	OUTROS SERVIÇOS DE TERCEIROS - PESSOA FÍSICA	1.213.02	19.089,00			
3.3.90.36	OUTROS SERVIÇOS DE TERCEIROS - PESSOA FÍSICA	1.214.02	20.000,00			
3.3.90.36	OUTROS SERVIÇOS DE TERCEIROS - PESSOA FÍSICA	1.214.02	367.951,08			
3.3.90.36	OUTROS SERVIÇOS DE TERCEIROS - PESSOA FÍSICA	1.290.02	4.242,00			
3.3.90.39	OUTROS SERVIÇOS DE TERCEIROS - PESSOA JURÍDICA	1.001.00	334.057,50			
3.3.90.39	OUTROS SERVIÇOS DE TERCEIROS - PESSOA JURÍDICA	1.213.02	84.840,00			
3.3.90.39	OUTROS SERVIÇOS DE TERCEIROS - PESSOA JURÍDICA	1.214.02	20.000,00			
3.3.90.39	OUTROS SERVIÇOS DE TERCEIROS - PESSOA JURÍDICA	1.214.02	58.836,54			



PREFEITURA MUNICIPAL DE BOA HORA

Rua Pedro Coelho de Resende, 145 - Centro - CNPJ:01612568/0001-26 Orçamento Programa - Exercício de 2021

Anexo 02

Page 10

NATUREZA DA DESPESA POR ORGÃO

PODER ORGÃO						
02 PODER EXECUTIVO 06 SECRETARIA MUNICIPAL DE SAÚDE						
Código	Especificação	F.R.	Elemento	Modalidade	Grupo	Categoria Econômica
3.3.90.39	OUTROS SERVIÇOS DE TERCEIROS - PESSOA JURÍDICA	1.290.02	4.242,00			
3.3.90.47	OBRIGAÇÕES TRIBUTÁRIAS E CONTRIBUTIVAS	1.214.02	5.302,50			
3.3.90.91	SENTENÇAS JUDICIAIS	1.001.00	1.145,34			
3.3.90.91	SENTENÇAS JUDICIAIS	1.214.02	1.145,34			
3.3.90.92	DESPESAS DE EXERCÍCIOS ANTERIORES	1.001.00	22.058,40			
4.0.00.00	DESPESAS DE CAPITAL	0.000.000				309.538,74
4.4.00.00	INVESTIMENTOS	0.000.000			307.248,06	
4.4.90.00	APLICAÇÕES DIRETAS	0.000.000		307.248,06		
4.4.90.51	OBRAS E INSTALAÇÕES	1.215.02	21.210,00			
4.4.90.51	OBRAS E INSTALAÇÕES	1.220.02	42.420,00			
4.4.90.52	EQUIPAMENTOS E MATERIAL PERMANENTE	1.001.00	117.800,34			
4.4.90.52	EQUIPAMENTOS E MATERIAL PERMANENTE	1.213.02	31.815,00			
4.4.90.52	EQUIPAMENTOS E MATERIAL PERMANENTE	1.214.02	9.162,72			
4.4.90.52	EQUIPAMENTOS E MATERIAL PERMANENTE	1.215.02	84.840,00			
4.6.00.00	AMORTIZAÇÃO DA DÍVIDA	0.000.000			2.290,68	
4.6.90.00	APLICAÇÕES DIRETAS	0.000.000		2.290,68		
4.6.90.71	PRINCIPAL DA DÍVIDA CONTRATUAL RESGATADO	1.001.00	2.290,68			
TOTAL						3.496.463,35

PREFEITURA MUNICIPAL DE BOA HORA

Rua Pedro Coelho de Resende, 145 - Centro - CNPJ:01612568/0001-26 Orçamento Programa - Exercício de 2021

Anexo 02

Page 11

NATUREZA DA DESPESA POR ORGÃO

PODER		02 PODER EXECUTIVO				
ORGÃO		07 SECRETARIA MUNICIPAL DE AÇÃO SOCIAL				
Código	Especificação	F.R.	Elemento	Modalidade	Grupo	Categoria Econômica
3.0.00.00	DESPESAS CORRENTES	0.000.000				858.493,90
3.1.00.00	PESSOAL E ENCARGOS SOCIAIS	0.000.000			201.435,20	
3.1.90.00	APLICAÇÕES DIRETAS	0.000.000		201.435,20		
3.1.90.04	CONTRATAÇÃO POR TEMPO DETERMINADO	1.001.00	5.302,50			
3.1.90.04	CONTRATAÇÃO POR TEMPO DETERMINADO	1.311.04	2.290,68			
3.1.90.11	VENCIMENTOS E VANTAGENS FIXAS - PESSOAL CIVIL	1.001.00	138.798,24			
3.1.90.11	VENCIMENTOS E VANTAGENS FIXAS - PESSOAL CIVIL	1.311.04	12.895,68			
3.1.90.13	OBRIGAÇÕES PATRONAIS	1.001.00	22.694,70			
3.1.90.13	OBRIGAÇÕES PATRONAIS	1.311.04	3.436,02			
3.1.90.16	OUTRAS DESPESAS VARIÁVEIS - PESSOAL CIVIL	1.001.00	2.290,68			
3.1.90.16	OUTRAS DESPESAS VARIÁVEIS - PESSOAL CIVIL	1.311.04	2.290,68			
3.1.90.16	OUTRAS DESPESAS VARIÁVEIS - PESSOAL CIVIL	1.311.04	8.000,00			
3.1.90.91	SENTENÇAS JUDICIAIS	1.311.04	2.290,68			
3.1.90.92	DESPESAS DE EXERCÍCIOS ANTERIORES	1.311.04	1.145,34			
3.2.00.00	JUROS E ENCARGOS DA DÍVIDA	0.000.000			1.145,34	
3.2.90.00	APLICAÇÕES DIRETAS	0.000.000		1.145,34		
3.2.90.21	JUROS SOBRE A DÍVIDA POR CONTRATO	1.311.04	1.145,34			
3.3.00.00	OUTRAS DESPESAS CORRENTES	0.000.000			655.913,36	
3.3.90.00	APLICAÇÕES DIRETAS	0.000.000		655.913,36		
3.3.90.14	DIÁRIAS - CIVIL	1.001.00	6.447,84			
3.3.90.14	DIÁRIAS - CIVIL	1.311.04	6.617,52			
3.3.90.14	DIÁRIAS - CIVIL	1.311.04	8.000,00			
3.3.90.30	MATERIAL DE CONSUMO	1.001.00	83.143,20			
3.3.90.30	MATERIAL DE CONSUMO	1.311.04	8.000,00			
3.3.90.30	MATERIAL DE CONSUMO	1.311.04	96.887,28			
3.3.90.32	MATERIAL, BEM OU SERVIÇO PARA DISTRIBUIÇÃO GRATUITA	1.001.00	12.598,74			
3.3.90.32	MATERIAL, BEM OU SERVIÇO PARA DISTRIBUIÇÃO GRATUITA	1.311.04	13.531,98			
3.3.90.33	PASSAGENS E DESPESAS COM LOCOMOÇÃO	1.001.00	11.368,56			
3.3.90.33	PASSAGENS E DESPESAS COM LOCOMOÇÃO	1.311.04	4.581,36			
3.3.90.36	OUTROS SERVIÇOS DE TERCEIROS - PESSOA FÍSICA	1.001.00	106.134,84			
3.3.90.36	OUTROS SERVIÇOS DE TERCEIROS - PESSOA FÍSICA	1.311.04	8.000,00			
3.3.90.36	OUTROS SERVIÇOS DE TERCEIROS - PESSOA FÍSICA	1.311.04	100.323,30			
3.3.90.36	OUTROS SERVIÇOS DE TERCEIROS - PESSOA FÍSICA	1.390.00	3.436,02			
3.3.90.39	OUTROS SERVIÇOS DE TERCEIROS - PESSOA JURÍDICA	1.001.00	49.631,40			
3.3.90.39	OUTROS SERVIÇOS DE TERCEIROS - PESSOA JURÍDICA	1.311.04	8.000,00			
3.3.90.39	OUTROS SERVIÇOS DE TERCEIROS - PESSOA JURÍDICA	1.311.04	103.335,12			
3.3.90.39	OUTROS SERVIÇOS DE TERCEIROS - PESSOA JURÍDICA	1.312.04	10.605,00			
3.3.90.47	OBRIGAÇÕES TRIBUTÁRIAS E CONTRIBUTIVAS	1.001.00	2.121,00			
3.3.90.47	OBRIGAÇÕES TRIBUTÁRIAS E CONTRIBUTIVAS	1.311.04	5.726,70			



PREFEITURA MUNICIPAL DE BOA HORA

Rua Pedro Coelho de Resende, 145 - Centro - CNPJ:01612568/0001-26 Orçamento Programa - Exercício de 2021

Anexo 02

Page 12

NATUREZA DA DESPESA POR ORGÃO

PODER		02 PODER EXECUTIVO				
ORGÃO		07 SECRETARIA MUNICIPAL DE AÇÃO SOCIAL				
Código	Especificação	F.R.	Elemento	Modalidade	Grupo	Categoria Econômica
3.3.90.92	DESPESAS DE EXERCÍCIOS ANTERIORES	1.001.00	6.363,00			
3.3.90.92	DESPESAS DE EXERCÍCIOS ANTERIORES	1.311.04	1.060,50			
4.0.00.00	DESPESAS DE CAPITAL	0.000.000				44.880,36
4.4.00.00	INVESTIMENTOS	0.000.000			43.735,02	
4.4.90.00	APLICAÇÕES DIRETAS	0.000.000		43.735,02		
4.4.90.52	EQUIPAMENTOS E MATERIAL PERMANENTE	1.001.00	17.477,04			
4.4.90.52	EQUIPAMENTOS E MATERIAL PERMANENTE	1.311.04	20.955,48			
4.4.90.52	EQUIPAMENTOS E MATERIAL PERMANENTE	1.312.04	5.302,50			
4.6.00.00	AMORTIZAÇÃO DA DÍVIDA	0.000.000			1.145,34	
4.6.90.00	APLICAÇÕES DIRETAS	0.000.000		1.145,34		
4.6.90.71	PRINCIPAL DA DÍVIDA CONTRATUAL RESGATADO	1.311.04	1.145,34			
TOTAL						903.374,26



PREFEITURA MUNICIPAL DE BOA HORA

Rua Pedro Coelho de Resende, 145 - Centro - CNPJ:01612568/0001-26 Orçamento Programa - Exercício de 2021

Anexo 02

Page 13

NATUREZA DA DESPESA POR ORGÃO

PODER		02 PODER EXECUTIVO				
ORGÃO		08 CONTROLADORIA GERAL DO MUNICÍPIO				
Código	Especificação	F.R.	Elemento	Modalidade	Grupo	Categoria Econômica
3.0.00.00	DESPESAS CORRENTES	0.000.000				40.723,20
3.1.00.00	PESSOAL E ENCARGOS SOCIAIS	0.000.000			23.415,84	
3.1.90.00	APLICAÇÕES DIRETAS	0.000.000		23.415,84		
3.1.90.11	VENCIMENTOS E VANTAGENS FIXAS - PESSOAL CIVIL	1.001.00	21.210,00			
3.1.90.13	OBRIGAÇÕES PATRONAIS	1.001.00	1.060,50			
3.1.90.16	OUTRAS DESPESAS VARIÁVEIS - PESSOAL CIVIL	1.001.00	1.145,34			
3.3.00.00	OUTRAS DESPESAS CORRENTES	0.000.000			17.307,36	
3.3.90.00	APLICAÇÕES DIRETAS	0.000.000		17.307,36		
3.3.90.14	DIÁRIAS - CIVIL	1.001.00	2.290,68			
3.3.90.30	MATERIAL DE CONSUMO	1.001.00	1.145,34			
3.3.90.36	OUTROS SERVIÇOS DE TERCEIROS - PESSOA FÍSICA	1.001.00	1.145,34			
3.3.90.39	OUTROS SERVIÇOS DE TERCEIROS - PESSOA JURÍDICA	1.001.00	12.726,00			
4.0.00.00	DESPESAS DE CAPITAL	0.000.000				1.145,34
4.4.00.00	INVESTIMENTOS	0.000.000			1.145,34	
4.4.90.00	APLICAÇÕES DIRETAS	0.000.000		1.145,34		
4.4.90.52	EQUIPAMENTOS E MATERIAL PERMANENTE	1.001.00	1.145,34			
TOTAL						41.868,54

PREFEITURA MUNICIPAL DE BOA HORA

 Rua Pedro Coelho de Resende, 145 - Centro - CNPJ:01612568/0001-26 Orçamento Programa - Exercício de 2021
 Anexo 02
 Page 14

NATUREZA DA DESPESA POR ORGÃO

PODER ORGÃO						
02 PODER EXECUTIVO						
09 SECRETARIA MUNIUNIPAL DE FINANÇAS						
Código	Especificação	F.R.	Elemento	Modalidade	Grupo	Categoria Econômica
3.0.00.00	DESPESAS CORRENTES	0.000.000				72.410,94
3.1.00.00	PESSOAL E ENCARGOS SOCIAIS	0.000.000			59.091,06	
3.1.90.00	APLICAÇÕES DIRETAS	0.000.000		59.091,06		
3.1.90.11	VENCIMENTOS E VANTAGENS FIXAS - PESSOAL CIVIL	1.001.00	48.783,00			
3.1.90.13	OBRIGAÇÕES PATRONAIS	1.001.00	10.308,06			
3.2.00.00	JUROS E ENCARGOS DA DÍVIDA	0.000.000			1.145,34	
3.2.90.00	APLICAÇÕES DIRETAS	0.000.000		1.145,34		
3.2.90.21	JUROS SOBRE A DÍVIDA POR CONTRATO	1.001.00	1.145,34			
3.3.00.00	OUTRAS DESPESAS CORRENTES	0.000.000			12.174,54	
3.3.90.00	APLICAÇÕES DIRETAS	0.000.000		12.174,54		
3.3.90.14	DIÁRIAS - CIVIL	1.001.00	4.581,36			
3.3.90.30	MATERIAL DE CONSUMO	1.001.00	1.145,34			
3.3.90.33	PASSAGENS E DESPESAS COM LOCOMOÇÃO	1.001.00	2.121,00			
3.3.90.36	OUTROS SERVIÇOS DE TERCEIROS - PESSOA FÍSICA	1.001.00	2.121,00			
3.3.90.39	OUTROS SERVIÇOS DE TERCEIROS - PESSOA JURÍDICA	1.001.00	2.205,84			
4.0.00.00	DESPESAS DE CAPITAL	0.000.000				7.317,45
4.4.00.00	INVESTIMENTOS	0.000.000			1.590,75	
4.4.90.00	APLICAÇÕES DIRETAS	0.000.000		1.590,75		
4.4.90.52	EQUIPAMENTOS E MATERIAL PERMANENTE	1.001.00	1.590,75			
4.6.00.00	AMORTIZAÇÃO DA DÍVIDA	0.000.000			5.726,70	
4.6.90.00	APLICAÇÕES DIRETAS	0.000.000		5.726,70		
4.6.90.71	PRINCIPAL DA DÍVIDA CONTRATUAL RESGATADO	1.001.00	5.726,70			
TOTAL						79.728,39

PREFEITURA MUNICIPAL DE BOA HORA

 Rua Pedro Coelho de Resende, 145 - Centro - CNPJ:01612568/0001-26 Orçamento Programa - Exercício de 2021
 Anexo 02
 Page 15

NATUREZA DA DESPESA POR ORGÃO

PODER ORGÃO						
02 PODER EXECUTIVO						
10 SECRET.MUNIC.DE COMUNICAÇÃO, ESPORTE E LAZER						
Código	Especificação	F.R.	Elemento	Modalidade	Grupo	Categoria Econômica
3.0.00.00	DESPESAS CORRENTES	0.000.000				136.210,62
3.1.00.00	PESSOAL E ENCARGOS SOCIAIS	0.000.000			24.476,34	
3.1.90.00	APLICAÇÕES DIRETAS	0.000.000		24.476,34		
3.1.90.11	VENCIMENTOS E VANTAGENS FIXAS - PESSOAL CIVIL	1.001.00	21.210,00			
3.1.90.13	OBRIGAÇÕES PATRONAIS	1.001.00	2.121,00			
3.1.90.16	OUTRAS DESPESAS VARIÁVEIS - PESSOAL CIVIL	1.001.00	1.145,34			
3.3.00.00	OUTRAS DESPESAS CORRENTES	0.000.000			111.734,28	
3.3.90.00	APLICAÇÕES DIRETAS	0.000.000		111.734,28		
3.3.90.30	MATERIAL DE CONSUMO	1.001.00	20.319,18			
3.3.90.31	PREMIAÇÕES CULTURAIS, ARTÍSTICAS, CIENTÍFICAS, DESP	1.001.00	25.791,36			
3.3.90.36	OUTROS SERVIÇOS DE TERCEIROS - PESSOA FÍSICA	1.001.00	26.512,50			
3.3.90.39	OUTROS SERVIÇOS DE TERCEIROS - PESSOA JURÍDICA	1.001.00	39.111,24			
4.0.00.00	DESPESAS DE CAPITAL	0.000.000				2.121,00
4.4.00.00	INVESTIMENTOS	0.000.000			2.121,00	
4.4.90.00	APLICAÇÕES DIRETAS	0.000.000		2.121,00		
4.4.90.52	EQUIPAMENTOS E MATERIAL PERMANENTE	1.001.00	2.121,00			
TOTAL						138.331,62



PREFEITURA MUNICIPAL DE BOA HORA

Rua Pedro Coelho de Resende, 145 - Centro - CNPJ:01612568/0001-26 Orçamento Programa - Exercício de 2021
Anexo 02
Page 16

NATUREZA DA DESPESA POR ORGÃO

PODER ORGÃO						
02 PODER EXECUTIVO						
99 RESERVA DE CONTINGENCIA						
Código	Especificação	F.R.	Elemento	Modalidade	Grupo	Categoria Econômica
9.0.00.00	RESERVA DE CONTINGÊNCIA	0.000.000				223.023,15
9.9.00.00	RESERVA DE CONTINGÊNCIA	0.000.000			223.023,15	
9.9.99.00	RESERVA DE CONTINGÊNCIA	0.000.000		223.023,15		
9.9.99.99	RESERVA DE CONTINGÊNCIA	1.001.00	223.023,15			
TOTAL						223.023,15
TOTAL GERAL						26.900.760,00

Francieudo do Nascimento Carvalho
FRANCIEUDO DO NASCIMENTO CARVALHO
PREFEITO MUNICIPAL
490.140.563-20

Pablo Lucas Carvalho Pereira
PABLO LUCAS CARVALHO PEREIRA
SECRETÁRIO DE FINANÇAS
040.727.703-02

[Assinatura]
CONPLAN CONTABILIDADE
CONTADOR CRC-PI 145/O
726.743.503-34



PREFEITURA MUNICIPAL DE BOA HORA

Rua Pedro Coelho de Resende, 145 - Centro - CNPJ:01612568/0001-26

Orçamento Programa - Exercício de 2021

Anexo 02
Page 1

NATUREZA DA DESPESA POR ORGÃO E UNIDADE

PODER ORGÃO UNIDADE						
01 PODER LEGISLATIVO						
01 CÂMARA MUNICIPAL						
00 CÂMARA MUNICIPAL						
Código	Especificação	F.R.	Elemento	Modalidade	Grupo	Categoria Econômica
3.0.00.00	DESPESAS CORRENTES	0.000.000				590.873,69
3.1.00.00	PESSOAL E ENCARGOS SOCIAIS	0.000.000			401.298,71	
3.1.90.00	APLICAÇÕES DIRETAS	0.000.000		401.298,71		
3.1.90.11	VENCIMENTOS E VANTAGENS FIXAS - PESSOAL CIVIL	1.001.00	332.917,67			
3.1.90.13	OBRIGAÇÕES PATRONAIS	1.001.00	66.090,36			
3.1.90.16	OUTRAS DESPESAS VARIÁVEIS - PESSOAL CIVIL	1.001.00	1.145,34			
3.1.90.92	DESPESAS DE EXERCÍCIOS ANTERIORES	1.001.00	1.145,34			
3.2.00.00	JUROS E ENCARGOS DA DÍVIDA	0.000.000			1.145,34	
3.2.90.00	APLICAÇÕES DIRETAS	0.000.000		1.145,34		
3.2.90.21	JUROS SOBRE A DÍVIDA POR CONTRATO	1.001.00	1.145,34			
3.3.00.00	OUTRAS DESPESAS CORRENTES	0.000.000			188.429,64	
3.3.50.00	TRANSFERÊNCIAS A INSTITUIÇÕES PRIVADAS SEM FINS LUCRATIVOS	0.000.000		8.738,52		
3.3.50.41	CONTRIBUIÇÕES	1.001.00	8.738,52			
3.3.90.00	APLICAÇÕES DIRETAS	0.000.000		179.691,12		
3.3.90.14	DIÁRIAS - CIVIL	1.001.00	6.872,04			
3.3.90.30	MATERIAL DE CONSUMO	1.001.00	27.785,10			
3.3.90.33	PASSAGENS E DESPESAS COM LOCOMOÇÃO	1.001.00	1.145,34			
3.3.90.35	SERVIÇOS DE CONSULTORIA	1.001.00	10.605,00			
3.3.90.36	OUTROS SERVIÇOS DE TERCEIROS - PESSOA FÍSICA	1.001.00	57.267,00			
3.3.90.39	OUTROS SERVIÇOS DE TERCEIROS - PESSOA JURÍDICA	1.001.00	63.417,90			
3.3.90.40	SERVIÇOS DE TECNOLOGIA DA INFORMAÇÃO E COMUNICAÇÃO	1.001.00	9.756,60			
3.3.90.92	DESPESAS DE EXERCÍCIOS ANTERIORES	1.001.00	2.842,14			
4.0.00.00	DESPESAS DE CAPITAL	0.000.000				61.333,81
4.4.00.00	INVESTIMENTOS	0.000.000			60.188,47	
4.4.90.00	APLICAÇÕES DIRETAS	0.000.000		60.188,47		
4.4.90.51	OBRA E INSTALAÇÕES	1.001.00	21.210,00			
4.4.90.52	EQUIPAMENTOS E MATERIAL PERMANENTE	1.001.00	38.978,47			
4.6.00.00	AMORTIZAÇÃO DA DÍVIDA	0.000.000			1.145,34	
4.6.90.00	APLICAÇÕES DIRETAS	0.000.000		1.145,34		
4.6.90.71	PRINCIPAL DA DÍVIDA CONTRATUAL RESGATADO	1.001.00	1.145,34			
TOTAL						652.207,50

PREFEITURA MUNICIPAL DE BOA HORA

Rua Pedro Coelho de Resende, 145 - Centro - CNPJ:01612568/0001-26

Orçamento Programa - Exercício de 2021

NATUREZA DA DESPESA POR ORGÃO E UNIDADE

Anexo 02

Page 2

Código	Especificação	F.R.	Elemento	Modalidade	Grupo	Categoria Econômica
PODER	02 PODER EXECUTIVO					
ORGÃO	01 GABINETE DO PREFEITO					
UNIDADE	00 GABINETE DO PREFEITO					
3.0.00.00	DESPESAS CORRENTES	0.000.000				745.955,70
3.1.00.00	PESSOAL E ENCARGOS SOCIAIS	0.000.000			305.593,68	
3.1.90.00	APLICAÇÕES DIRETAS	0.000.000		305.593,68		
3.1.90.11	VENCIMENTOS E VANTAGENS FIXAS - PESSOAL CIVIL	1.001.00	225.080,52			
3.1.90.13	OBRIGAÇÕES PATRONAIS	1.001.00	69.059,76			
3.1.90.16	OUTRAS DESPESAS VARIÁVEIS - PESSOAL CIVIL	1.001.00	2.290,68			
3.1.90.91	SENTENÇAS JUDICIAIS	1.001.00	5.726,70			
3.1.90.92	DESPESAS DE EXERCÍCIOS ANTERIORES	1.001.00	2.290,68			
3.1.90.94	INDENIZAÇÕES E RESTITUIÇÕES TRABALHISTAS	1.001.00	1.145,34			
3.3.00.00	OUTRAS DESPESAS CORRENTES	0.000.000			440.362,02	
3.3.90.00	APLICAÇÕES DIRETAS	0.000.000		440.362,02		
3.3.90.14	DIÁRIAS - CIVIL	1.001.00	23.500,68			
3.3.90.30	MATERIAL DE CONSUMO	1.001.00	17.477,04			
3.3.90.36	OUTROS SERVIÇOS DE TERCEIROS - PESSOA FÍSICA	1.001.00	134.895,60			
3.3.90.39	OUTROS SERVIÇOS DE TERCEIROS - PESSOA JURÍDICA	1.001.00	264.488,70			
4.0.00.00	DESPESAS DE CAPITAL	0.000.000				18.404,77
4.4.00.00	INVESTIMENTOS	0.000.000			18.404,77	
4.4.90.00	APLICAÇÕES DIRETAS	0.000.000		18.404,77		
4.4.90.52	EQUIPAMENTOS E MATERIAL PERMANENTE	1.001.00	18.404,77			
TOTAL						764.360,47



PREFEITURA MUNICIPAL DE BOA HORA

Rua Pedro Coelho de Resende, 145 - Centro - CNPJ:01612568/0001-26

Anexo 02

Page 3

Orçamento Programa - Exercício de 2021

NATUREZA DA DESPESA POR ORGÃO E UNIDADE

PODER 02 PODER EXECUTIVO						
ORGÃO 02 SECRETARIA MUNICIPAL DE ADMINISTRAÇÃO						
UNIDADE 00 SECRETARIA MUNICIPAL DE ADMINISTRAÇÃO						
Código	Especificação	F.R.	Elemento	Modalidade	Grupo	Categoria Econômica
3.0.00.00	DESPESAS CORRENTES	0.000.000				3.053.964,27
3.1.00.00	PESSOAL E ENCARGOS SOCIAIS	0.000.000			1.098.890,10	
3.1.90.00	APLICAÇÕES DIRETAS	0.000.000		1.098.890,10		
3.1.90.04	CONTRATAÇÃO POR TEMPO DETERMINADO	1.001.00	10.605,00			
3.1.90.11	VENCIMENTOS E VANTAGENS FIXAS - PESSOAL CIVIL	1.001.00	647.753,40			
3.1.90.13	OBRIGAÇÕES PATRONAIS	1.001.00	309.835,68			
3.1.90.16	OUTRAS DESPESAS VARIÁVEIS - PESSOAL CIVIL	1.001.00	1.145,34			
3.1.90.91	SENTENÇAS JUDICIAIS	1.001.00	106.050,00			
3.1.90.92	DESPESAS DE EXERCÍCIOS ANTERIORES	1.001.00	22.355,34			
3.1.90.94	INDENIZAÇÕES E RESTITUIÇÕES TRABALHISTAS	1.001.00	1.145,34			
3.2.00.00	JUROS E ENCARGOS DA DÍVIDA	0.000.000			2.290,68	
3.2.90.00	APLICAÇÕES DIRETAS	0.000.000		2.290,68		
3.2.90.21	JUROS SOBRE A DÍVIDA POR CONTRATO	1.001.00	2.290,68			
3.3.00.00	OUTRAS DESPESAS CORRENTES	0.000.000			1.952.783,49	
3.3.50.00	TRANSFERÊNCIAS A INSTITUIÇÕES PRIVADAS SEM FINS LUCI	0.000.000		1.145,34		
3.3.50.43	SUBVENÇÕES SOCIAIS	1.001.00	1.145,34			
3.3.90.00	APLICAÇÕES DIRETAS	0.000.000		1.951.638,15		
3.3.90.14	DIÁRIAS - CIVIL	1.001.00	22.779,54			
3.3.90.30	MATERIAL DE CONSUMO	1.001.00	441.125,58			
3.3.90.30	MATERIAL DE CONSUMO	1.610.00	25.452,00			
3.3.90.30	MATERIAL DE CONSUMO	1.620.05	11.453,40			
3.3.90.35	SERVIÇOS DE CONSULTORIA	1.001.00	12.726,00			
3.3.90.36	OUTROS SERVIÇOS DE TERCEIROS - PESSOA FÍSICA	1.001.00	328.288,38			
3.3.90.36	OUTROS SERVIÇOS DE TERCEIROS - PESSOA FÍSICA	1.620.05	37.965,90			
3.3.90.39	OUTROS SERVIÇOS DE TERCEIROS - PESSOA JURÍDICA	1.001.00	826.999,11			
3.3.90.39	OUTROS SERVIÇOS DE TERCEIROS - PESSOA JURÍDICA	1.620.05	31.815,00			
3.3.90.39	OUTROS SERVIÇOS DE TERCEIROS - PESSOA JURÍDICA	1.950.00	7.847,70			
3.3.90.40	SERVIÇOS DE TECNOLOGIA DA INFORMAÇÃO E COMUNICA	1.001.00	42.420,00			
3.3.90.41	CONTRIBUIÇÕES	1.001.00	1.145,34			
3.3.90.47	OBRIGAÇÕES TRIBUTÁRIAS E CONTRIBUTIVAS	1.001.00	129.381,00			
3.3.90.92	DESPESAS DE EXERCÍCIOS ANTERIORES	1.001.00	32.239,20			
4.0.00.00	DESPESAS DE CAPITAL	0.000.000				642.157,42
4.4.00.00	INVESTIMENTOS	0.000.000			559.751,42	
4.4.90.00	APLICAÇÕES DIRETAS	0.000.000		559.751,42		
4.4.90.51	OBRAS E INSTALAÇÕES	1.001.00	166.371,24			
4.4.90.51	OBRAS E INSTALAÇÕES	1.510.00	190.890,00			
4.4.90.51	OBRAS E INSTALAÇÕES	1.620.05	15.205,88			
4.4.90.51	OBRAS E INSTALAÇÕES	1.940.05	47.722,50			
4.4.90.52	EQUIPAMENTOS E MATERIAL PERMANENTE	1.001.00	47.722,50			
4.4.90.52	EQUIPAMENTOS E MATERIAL PERMANENTE	1.001.00	67.066,02			
4.4.90.52	EQUIPAMENTOS E MATERIAL PERMANENTE	1.620.05	6.447,84			
4.4.90.61	AQUISIÇÃO DE IMÓVEIS	1.001.00	18.325,44			
4.6.00.00	AMORTIZAÇÃO DA DÍVIDA	0.000.000			82.406,00	
4.6.90.00	APLICAÇÕES DIRETAS	0.000.000		82.406,00		
4.6.90.71	PRINCIPAL DA DÍVIDA CONTRATUAL RESGATADO	1.001.00	82.406,00			

**PREFEITURA MUNICIPAL DE BOA HORA**

Rua Pedro Coelho de Resende, 145 - Centro - CNPJ:01612568/0001-26

Anexo 02
Page 4

Orçamento Programa - Exercício de 2021

NATUREZA DA DESPESA POR ORGÃO E UNIDADE

PODER 02 PODER EXECUTIVO						
ORGÃO 02 SECRETARIA MUNICIPAL DE ADMINISTRAÇÃO						
UNIDADE 00 SECRETARIA MUNICIPAL DE ADMINISTRAÇÃO						
Código	Especificação	F.R.	Elemento	Modalidade	Grupo	Categoria Econômica
TOTAL						3.696.121,69

**PREFEITURA MUNICIPAL DE BOA HORA**

Rua Pedro Coelho de Resende, 145 - Centro - CNPJ:01612568/0001-26

Anexo 02
Page 5

Orçamento Programa - Exercício de 2021

NATUREZA DA DESPESA POR ORGÃO E UNIDADE

PODER 02 PODER EXECUTIVO						
ORGÃO 04 SECRET.MUN.DE AGRICULTURA, MEIO AMB. E REC.HÍDRICOS						
UNIDADE 00 SECRET.MUN.DE AGRICULTURA, MEIO AMB. E REC.HÍDRICOS						
Código	Especificação	F.R.	Elemento	Modalidade	Grupo	Categoria Econômica
3.0.00.00	DESPESAS CORRENTES	0.000.000				116.018,70
3.1.00.00	PESSOAL E ENCARGOS SOCIAIS	0.000.000			35.505,54	
3.1.90.00	APLICAÇÕES DIRETAS	0.000.000		35.505,54		
3.1.90.11	VENCIMENTOS E VANTAGENS FIXAS - PESSOAL CIVIL	1.001.00	27.488,16			
3.1.90.13	OBRIGAÇÕES PATRONAIS	1.001.00	6.872,04			
3.1.90.16	OUTRAS DESPESAS VARIÁVEIS - PESSOAL CIVIL	1.001.00	1.145,34			
3.3.00.00	OUTRAS DESPESAS CORRENTES	0.000.000			80.513,16	
3.3.90.00	APLICAÇÕES DIRETAS	0.000.000		80.513,16		
3.3.90.14	DIÁRIAS - CIVIL	1.001.00	1.145,34			
3.3.90.30	MATERIAL DE CONSUMO	1.001.00	8.993,04			
3.3.90.36	OUTROS SERVIÇOS DE TERCEIROS - PESSOA FÍSICA	1.001.00	34.954,08			
3.3.90.39	OUTROS SERVIÇOS DE TERCEIROS - PESSOA JURÍDICA	1.001.00	21.634,20			
3.3.90.39	OUTROS SERVIÇOS DE TERCEIROS - PESSOA JURÍDICA	1.510.00	13.786,50			
4.0.00.00	DESPESAS DE CAPITAL	0.000.000				52.473,54
4.4.00.00	INVESTIMENTOS	0.000.000			52.473,54	
4.4.90.00	APLICAÇÕES DIRETAS	0.000.000		52.473,54		
4.4.90.51	OBRAS E INSTALAÇÕES	1.001.00	5.726,70			
4.4.90.51	OBRAS E INSTALAÇÕES	1.510.00	13.786,50			
4.4.90.51	OBRAS E INSTALAÇÕES	1.940.05	15.907,50			
4.4.90.52	EQUIPAMENTOS E MATERIAL PERMANENTE	1.001.00	1.145,34			
4.4.90.52	EQUIPAMENTOS E MATERIAL PERMANENTE	1.940.05	15.907,50			
TOTAL						168.492,24



PREFEITURA MUNICIPAL DE BOA HORA

Rua Pedro Coelho de Resende, 145 - Centro - CNPJ:01612568/0001-26

Anexo 02
Page 6

Orçamento Programa - Exercício de 2021

NATUREZA DA DESPESA POR ORGÃO E UNIDADE

Código	Especificação	F.R.	Elemento	Modalidade	Grupo	Categoria Econômica
PODER	02 PODER EXECUTIVO					
ORGÃO	05 SECRETARIA MUN.DE EDUCAÇÃO E CULTURA					
UNIDADE	01 EDUCAÇÃO - OUTROS PROGRAMAS					
3.0.00.00	DESPESAS CORRENTES	0.000.000				7.278.031,36
3.1.00.00	PESSOAL E ENCARGOS SOCIAIS	0.000.000			3.112.785,45	
3.1.90.00	APLICAÇÕES DIRETAS	0.000.000		3.112.785,45		
3.1.90.11	VENCIMENTOS E VANTAGENS FIXAS - PESSOAL CIVIL	1.001.00	44.965,20			
3.1.90.11	VENCIMENTOS E VANTAGENS FIXAS - PESSOAL CIVIL	1.124.01	32.493,72			
3.1.90.11	VENCIMENTOS E VANTAGENS FIXAS - PESSOAL CIVIL	1.190.01	2.155.351,46			
3.1.90.13	OBRIGAÇÕES PATRONAIS	1.001.00	84.840,00			
3.1.90.13	OBRIGAÇÕES PATRONAIS	1.124.01	1.060,50			
3.1.90.13	OBRIGAÇÕES PATRONAIS	1.190.01	764.932,03			
3.1.90.16	OUTRAS DESPESAS VARIÁVEIS - PESSOAL CIVIL	1.001.00	1.145,34			
3.1.90.16	OUTRAS DESPESAS VARIÁVEIS - PESSOAL CIVIL	1.124.01	1.060,50			
3.1.90.91	SENTENÇAS JUDICIAIS	1.001.00	16.331,70			
3.1.90.92	DESPESAS DE EXERCÍCIOS ANTERIORES	1.001.00	10.605,00			
3.2.00.00	JUROS E ENCARGOS DA DÍVIDA	0.000.000			1.145,34	
3.2.90.00	APLICAÇÕES DIRETAS	0.000.000		1.145,34		
3.2.90.21	JUROS SOBRE A DÍVIDA POR CONTRATO	1.001.00	1.145,34			
3.3.00.00	OUTRAS DESPESAS CORRENTES	0.000.000			4.164.100,57	
3.3.50.00	TRANSFERÊNCIAS A INSTITUIÇÕES PRIVADAS SEM FINS LUCI	0.000.000		1.145,34		
3.3.50.43	SUBVENÇÕES SOCIAIS	1.001.00	1.145,34			
3.3.90.00	APLICAÇÕES DIRETAS	0.000.000		4.162.955,23		
3.3.90.14	DIÁRIAS - CIVIL	1.001.00	8.017,38			
3.3.90.14	DIÁRIAS - CIVIL	1.124.01	1.060,50			
3.3.90.14	DIÁRIAS - CIVIL	1.190.01	53.025,00			
3.3.90.18	AUXÍLIO FINANCEIRO A ESTUDANTES	1.001.00	1.145,34			
3.3.90.19	AUXÍLIO FARDAMENTO	1.001.00	1.145,34			
3.3.90.30	MATERIAL DE CONSUMO	1.001.00	1.145,34			
3.3.90.30	MATERIAL DE CONSUMO	1.001.00	37.117,50			
3.3.90.30	MATERIAL DE CONSUMO	1.001.00	143.902,18			
3.3.90.30	MATERIAL DE CONSUMO	1.120.01	125.139,00			
3.3.90.30	MATERIAL DE CONSUMO	1.121.01	10.605,00			
3.3.90.30	MATERIAL DE CONSUMO	1.122.01	249.217,50			
3.3.90.30	MATERIAL DE CONSUMO	1.123.01	42.420,00			
3.3.90.30	MATERIAL DE CONSUMO	1.124.01	7.953,75			
3.3.90.30	MATERIAL DE CONSUMO	1.190.01	1.302.850,00			
3.3.90.32	MATERIAL, BEM OU SERVIÇO PARA DISTRIBUIÇÃO GRATUITA	1.124.01	530,25			
3.3.90.33	PASSAGENS E DESPESAS COM LOCOMOÇÃO	1.001.00	6.872,04			
3.3.90.36	OUTROS SERVIÇOS DE TERCEIROS - PESSOA FÍSICA	1.001.00	6.872,04			
3.3.90.36	OUTROS SERVIÇOS DE TERCEIROS - PESSOA FÍSICA	1.001.00	116.018,70			
3.3.90.36	OUTROS SERVIÇOS DE TERCEIROS - PESSOA FÍSICA	1.120.01	5.302,50			
3.3.90.36	OUTROS SERVIÇOS DE TERCEIROS - PESSOA FÍSICA	1.121.01	2.121,00			
3.3.90.36	OUTROS SERVIÇOS DE TERCEIROS - PESSOA FÍSICA	1.123.01	1.060,50			
3.3.90.36	OUTROS SERVIÇOS DE TERCEIROS - PESSOA FÍSICA	1.124.01	2.121,00			
3.3.90.36	OUTROS SERVIÇOS DE TERCEIROS - PESSOA FÍSICA	1.190.01	530.250,00			
3.3.90.39	OUTROS SERVIÇOS DE TERCEIROS - PESSOA JURÍDICA	1.001.00	58.157,82			
3.3.90.39	OUTROS SERVIÇOS DE TERCEIROS - PESSOA JURÍDICA	1.001.00	8.484,00			
3.3.90.39	OUTROS SERVIÇOS DE TERCEIROS - PESSOA JURÍDICA	1.001.00	145.445,00			

**PREFEITURA MUNICIPAL DE BOA HORA**

Rua Pedro Coelho de Resende, 145 - Centro - CNPJ:01612568/0001-26

Orçamento Programa - Exercício de 2021

NATUREZA DA DESPESA POR ORGÃO E UNIDADEAnexo 02
Page 7

PODER 02 PODER EXECUTIVO						
ORGÃO 05 SECRETARIA MUN.DE EDUCAÇÃO E CULTURA						
UNIDADE 01 EDUCAÇÃO - OUTROS PROGRAMAS						
Código	Especificação	F.R.	Elemento	Modalidade	Grupo	Categoria Econômica
3.3.90.39	OUTROS SERVIÇOS DE TERCEIROS - PESSOA JURÍDICA	1.120.01	63.630,00			
3.3.90.39	OUTROS SERVIÇOS DE TERCEIROS - PESSOA JURÍDICA	1.121.01	1.060,50			
3.3.90.39	OUTROS SERVIÇOS DE TERCEIROS - PESSOA JURÍDICA	1.123.01	38.178,00			
3.3.90.39	OUTROS SERVIÇOS DE TERCEIROS - PESSOA JURÍDICA	1.124.01	6.893,25			
3.3.90.39	OUTROS SERVIÇOS DE TERCEIROS - PESSOA JURÍDICA	1.190.01	1.166.550,00			
3.3.90.40	SERVIÇOS DE TECNOLOGIA DA INFORMAÇÃO E COMUNICA	1.001.00	5.302,50			
3.3.90.41	CONTRIBUIÇÕES	1.001.00	7.720,44			
3.3.90.41	CONTRIBUIÇÕES	1.121.01	1.060,50			
3.3.90.91	SENTENÇAS JUDICIAIS	1.001.00	4.581,36			
4.0.00.00	DESPESAS DE CAPITAL	0.000.000				2.554.478,23
4.4.00.00	INVESTIMENTOS	0.000.000			2.522.663,23	
4.4.90.00	APLICAÇÕES DIRETAS	0.000.000		2.522.663,23		
4.4.90.51	OBRAS E INSTALAÇÕES	1.001.00	10.605,00			
4.4.90.51	OBRAS E INSTALAÇÕES	1.001.00	21.210,00			
4.4.90.51	OBRAS E INSTALAÇÕES	1.125.01	58.327,50			
4.4.90.51	OBRAS E INSTALAÇÕES	1.190.01	1.318.147,33			
4.4.90.52	EQUIPAMENTOS E MATERIAL PERMANENTE	1.001.00	56.588,28			
4.4.90.52	EQUIPAMENTOS E MATERIAL PERMANENTE	1.001.00	1.145,34			
4.4.90.52	EQUIPAMENTOS E MATERIAL PERMANENTE	1.001.00	10.605,00			
4.4.90.52	EQUIPAMENTOS E MATERIAL PERMANENTE	1.120.01	7.423,50			
4.4.90.52	EQUIPAMENTOS E MATERIAL PERMANENTE	1.121.01	4.242,00			
4.4.90.52	EQUIPAMENTOS E MATERIAL PERMANENTE	1.123.01	1.060,50			
4.4.90.52	EQUIPAMENTOS E MATERIAL PERMANENTE	1.124.01	36.438,78			
4.4.90.52	EQUIPAMENTOS E MATERIAL PERMANENTE	1.125.01	42.420,00			
4.4.90.52	EQUIPAMENTOS E MATERIAL PERMANENTE	1.190.01	954.450,00			
4.6.00.00	AMORTIZAÇÃO DA DÍVIDA	0.000.000			31.815,00	
4.6.90.00	APLICAÇÕES DIRETAS	0.000.000		31.815,00		
4.6.90.71	PRINCIPAL DA DÍVIDA CONTRATUAL RESGATADO	1.001.00	31.815,00			
TOTAL						9.832.509,59



PREFEITURA MUNICIPAL DE BOA HORA

Rua Pedro Coelho de Resende, 145 - Centro - CNPJ:01612568/0001-26

Orçamento Programa - Exercício de 2021

NATUREZA DA DESPESA POR ORGÃO E UNIDADE

Anexo 02

Page 8

PODER						
ORGÃO						
UNIDADE						
Código	Especificação	F.R.	Elemento	Modalidade	Grupo	Categoria Econômica
02	PODER EXECUTIVO					
05	SECRETARIA MUN.DE EDUCAÇÃO E CULTURA					
02	EDUCAÇÃO - FUNDEB					
3.0.00.00	DESPESAS CORRENTES	0.000.000				6.790.636,02
3.1.00.00	PESSOAL E ENCARGOS SOCIAIS	0.000.000			6.271.584,90	
3.1.90.00	APLICAÇÕES DIRETAS	0.000.000		6.271.584,90		
3.1.90.04	CONTRATAÇÃO POR TEMPO DETERMINADO	1.116.01	4.496,52			
3.1.90.04	CONTRATAÇÃO POR TEMPO DETERMINADO	1.116.01	7.593,18			
3.1.90.11	VENCIMENTOS E VANTAGENS FIXAS - PESSOAL CIVIL	1.116.01	2.631.493,20			
3.1.90.11	VENCIMENTOS E VANTAGENS FIXAS - PESSOAL CIVIL	1.116.01	1.202.649,42			
3.1.90.11	VENCIMENTOS E VANTAGENS FIXAS - PESSOAL CIVIL	1.117.01	1.631.716,80			
3.1.90.13	OBRIGAÇÕES PATRONAIS	1.116.01	195.810,72			
3.1.90.13	OBRIGAÇÕES PATRONAIS	1.116.01	575.172,78			
3.1.90.16	OUTRAS DESPESAS VARIÁVEIS - PESSOAL CIVIL	1.116.01	5.726,70			
3.1.90.16	OUTRAS DESPESAS VARIÁVEIS - PESSOAL CIVIL	1.116.01	3.436,02			
3.1.90.91	SENTENÇAS JUDICIAIS	1.116.01	5.726,70			
3.1.90.92	DESPESAS DE EXERCÍCIOS ANTERIORES	1.116.01	4.411,68			
3.1.90.92	DESPESAS DE EXERCÍCIOS ANTERIORES	1.116.01	3.351,18			
3.3.00.00	OUTRAS DESPESAS CORRENTES	0.000.000			519.051,12	
3.3.90.00	APLICAÇÕES DIRETAS	0.000.000		519.051,12		
3.3.90.14	DIÁRIAS - CIVIL	1.116.01	8.017,38			
3.3.90.30	MATERIAL DE CONSUMO	1.116.01	323.017,38			
3.3.90.30	MATERIAL DE CONSUMO	1.117.01	63.598,50			
3.3.90.33	PASSAGENS E DESPESAS COM LOCOMOÇÃO	1.116.01	1.145,34			
3.3.90.36	OUTROS SERVIÇOS DE TERCEIROS - PESSOA FÍSICA	1.116.01	29.906,10			
3.3.90.39	OUTROS SERVIÇOS DE TERCEIROS - PESSOA JURÍDICA	1.116.01	81.191,88			
3.3.90.47	OBRIGAÇÕES TRIBUTÁRIAS E CONTRIBUTIVAS	1.116.01	5.726,70			
3.3.90.92	DESPESAS DE EXERCÍCIOS ANTERIORES	1.116.01	6.447,84			
4.0.00.00	DESPESAS DE CAPITAL	0.000.000				113.643,18
4.4.00.00	INVESTIMENTOS	0.000.000			112.497,84	
4.4.90.00	APLICAÇÕES DIRETAS	0.000.000		112.497,84		
4.4.90.51	OBRA E INSTALAÇÕES	1.116.01	84.840,00			
4.4.90.52	EQUIPAMENTOS E MATERIAL PERMANENTE	1.116.01	27.657,84			
4.6.00.00	AMORTIZAÇÃO DA DÍVIDA	0.000.000			1.145,34	
4.6.90.00	APLICAÇÕES DIRETAS	0.000.000		1.145,34		
4.6.90.71	PRINCIPAL DA DÍVIDA CONTRATUAL RESGATADO	1.116.01	1.145,34			
TOTAL						6.904.279,20

PREFEITURA MUNICIPAL DE BOA HORA

Rua Pedro Coelho de Resende, 145 - Centro - CNPJ:01612568/0001-26

Orçamento Programa - Exercício de 2021

NATUREZA DA DESPESA POR ORGÃO E UNIDADE

Anexo 02

Page 9

Código	Especificação	F.R.	Elemento	Modalidade	Grupo	Categoria Econômica
PODER	02 PODER EXECUTIVO					
ORGÃO	06 SECRETARIA MUNICIPAL DE SAÚDE					
UNIDADE	01 FUNDO MUNICIPAL DE SAÚDE-FMS					
3.0.00.00	DESPESAS CORRENTES	0.000.000				2.293.516,99
3.1.00.00	PESSOAL E ENCARGOS SOCIAIS	0.000.000			1.259.809,34	
3.1.90.00	APLICAÇÕES DIRETAS	0.000.000		1.259.809,34		
3.1.90.04	CONTRATAÇÃO POR TEMPO DETERMINADO	1.001.00	1.145,34			
3.1.90.11	VENCIMENTOS E VANTAGENS FIXAS - PESSOAL CIVIL	1.001.00	275.730,00			
3.1.90.11	VENCIMENTOS E VANTAGENS FIXAS - PESSOAL CIVIL	1.214.02	815.609,34			
3.1.90.13	OBRIGAÇÕES PATRONAIS	1.214.02	98.032,62			
3.1.90.16	OUTRAS DESPESAS VARIÁVEIS - PESSOAL CIVIL	1.214.02	7.847,70			
3.1.90.16	OUTRAS DESPESAS VARIÁVEIS - PESSOAL CIVIL	1.214.02	20.000,00			
3.1.90.91	SENTENÇAS JUDICIAIS	1.214.02	1.145,34			
3.1.90.92	DESPESAS DE EXERCÍCIOS ANTERIORES	1.001.00	40.299,00			
3.3.00.00	OUTRAS DESPESAS CORRENTES	0.000.000			1.033.707,65	
3.3.50.00	TRANSFERÊNCIAS A INSTITUIÇÕES PRIVADAS SEM FINS LUCI	0.000.000		1.145,34		
3.3.50.43	SUBVENÇÕES SOCIAIS	1.214.02	1.145,34			
3.3.90.00	APLICAÇÕES DIRETAS	0.000.000		1.032.562,31		
3.3.90.14	DIÁRIAS - CIVIL	1.213.02	2.121,00			
3.3.90.14	DIÁRIAS - CIVIL	1.214.02	13.744,08			
3.3.90.14	DIÁRIAS - CIVIL	1.214.02	20.000,00			
3.3.90.30	MATERIAL DE CONSUMO	1.001.00	102.868,50			
3.3.90.30	MATERIAL DE CONSUMO	1.213.02	84.840,00			
3.3.90.30	MATERIAL DE CONSUMO	1.214.02	171.355,59			
3.3.90.30	MATERIAL DE CONSUMO	1.214.02	20.000,00			
3.3.90.32	MATERIAL, BEM OU SERVIÇO PARA DISTRIBUIÇÃO GRATUITA	1.214.02	1.145,34			
3.3.90.33	PASSAGENS E DESPESAS COM LOCOMOÇÃO	1.214.02	1.145,34			
3.3.90.35	SERVIÇOS DE CONSULTORIA	1.214.02	1.060,50			
3.3.90.36	OUTROS SERVIÇOS DE TERCEIROS - PESSOA FÍSICA	1.001.00	2.121,00			
3.3.90.36	OUTROS SERVIÇOS DE TERCEIROS - PESSOA FÍSICA	1.213.02	19.089,00			
3.3.90.36	OUTROS SERVIÇOS DE TERCEIROS - PESSOA FÍSICA	1.214.02	367.951,08			
3.3.90.36	OUTROS SERVIÇOS DE TERCEIROS - PESSOA FÍSICA	1.214.02	20.000,00			
3.3.90.36	OUTROS SERVIÇOS DE TERCEIROS - PESSOA FÍSICA	1.290.02	4.242,00			
3.3.90.39	OUTROS SERVIÇOS DE TERCEIROS - PESSOA JURÍDICA	1.001.00	15.907,50			
3.3.90.39	OUTROS SERVIÇOS DE TERCEIROS - PESSOA JURÍDICA	1.213.02	84.840,00			
3.3.90.39	OUTROS SERVIÇOS DE TERCEIROS - PESSOA JURÍDICA	1.214.02	58.836,54			
3.3.90.39	OUTROS SERVIÇOS DE TERCEIROS - PESSOA JURÍDICA	1.214.02	20.000,00			
3.3.90.39	OUTROS SERVIÇOS DE TERCEIROS - PESSOA JURÍDICA	1.290.02	4.242,00			
3.3.90.47	OBRIGAÇÕES TRIBUTÁRIAS E CONTRIBUTIVAS	1.214.02	5.302,50			
3.3.90.91	SENTENÇAS JUDICIAIS	1.214.02	1.145,34			
3.3.90.92	DESPESAS DE EXERCÍCIOS ANTERIORES	1.001.00	10.605,00			
4.0.00.00	DESPESAS DE CAPITAL	0.000.000				181.133,40
4.4.00.00	INVESTIMENTOS	0.000.000			178.842,72	
4.4.90.00	APLICAÇÕES DIRETAS	0.000.000		178.842,72		
4.4.90.51	OBRAS E INSTALAÇÕES	1.215.02	21.210,00			
4.4.90.52	EQUIPAMENTOS E MATERIAL PERMANENTE	1.001.00	63.630,00			
4.4.90.52	EQUIPAMENTOS E MATERIAL PERMANENTE	1.213.02	31.815,00			
4.4.90.52	EQUIPAMENTOS E MATERIAL PERMANENTE	1.214.02	9.162,72			
4.4.90.52	EQUIPAMENTOS E MATERIAL PERMANENTE	1.215.02	53.025,00			



PREFEITURA MUNICIPAL DE BOA HORA
Rua Pedro Coelho de Resende, 145 - Centro - CNPJ:01612568/0001-26
Orçamento Programa - Exercício de 2021
NATUREZA DA DESPESA POR ORGÃO E UNIDADE

Anexo 02
Page 10

PODER 02 PODER EXECUTIVO						
ORGÃO 06 SECRETARIA MUNICIPAL DE SAÚDE						
UNIDADE 01 FUNDO MUNICIPAL DE SAÚDE-FMS						
Código	Especificação	F.R.	Elemento	Modalidade	Grupo	Categoria Econômica
4.6.00.00	AMORTIZAÇÃO DA DÍVIDA	0.000.000				
4.6.90.00	APLICAÇÕES DIRETAS	0.000.000		2.290,68	2.290,68	
4.6.90.71	PRINCIPAL DA DÍVIDA CONTRATUAL RESGATADO	1.001.00	2.290,68			
TOTAL						2.474.650,39



PREFEITURA MUNICIPAL DE BOA HORA
Rua Pedro Coelho de Resende, 145 - Centro - CNPJ:01612568/0001-26
Orçamento Programa - Exercício de 2021
NATUREZA DA DESPESA POR ORGÃO E UNIDADE

Anexo 02
Page 11

PODER 02 PODER EXECUTIVO						
ORGÃO 06 SECRETARIA MUNICIPAL DE SAÚDE						
UNIDADE 02 SAÚDE - OUTROS PROGRAMAS						
Código	Especificação	F.R.	Elemento	Modalidade	Grupo	Categoria Econômica
3.0.00.00	DESPESAS CORRENTES	0.000.000				893.407,62
3.1.00.00	PESSOAL E ENCARGOS SOCIAIS	0.000.000			135.998,52	
3.1.90.00	APLICAÇÕES DIRETAS	0.000.000		135.998,52		
3.1.90.04	CONTRATAÇÃO POR TEMPO DETERMINADO	1.001.00	1.145,34			
3.1.90.11	VENCIMENTOS E VANTAGENS FIXAS - PESSOAL CIVIL	1.001.00	5.302,50			
3.1.90.13	OBRIGAÇÕES PATRONAIS	1.001.00	106.050,00			
3.1.90.16	OUTRAS DESPESAS VARIÁVEIS - PESSOAL CIVIL	1.001.00	1.145,34			
3.1.90.91	SENTENÇAS JUDICIAIS	1.001.00	1.145,34			
3.1.90.92	DESPESAS DE EXERCÍCIOS ANTERIORES	1.001.00	21.210,00			
3.3.00.00	OUTRAS DESPESAS CORRENTES	0.000.000			757.409,10	
3.3.90.00	APLICAÇÕES DIRETAS	0.000.000		757.409,10		
3.3.90.14	DIÁRIAS - CIVIL	1.001.00	3.181,50			
3.3.90.30	MATERIAL DE CONSUMO	1.001.00	170.825,34			
3.3.90.33	PASSAGENS E DESPESAS COM LOCOMOÇÃO	1.001.00	1.145,34			
3.3.90.36	OUTROS SERVIÇOS DE TERCEIROS - PESSOA FÍSICA	1.001.00	251.508,18			
3.3.90.39	OUTROS SERVIÇOS DE TERCEIROS - PESSOA JURÍDICA	1.001.00	318.150,00			
3.3.90.91	SENTENÇAS JUDICIAIS	1.001.00	1.145,34			
3.3.90.92	DESPESAS DE EXERCÍCIOS ANTERIORES	1.001.00	11.453,40			
4.0.00.00	DESPESAS DE CAPITAL	0.000.000				128.405,34
4.4.00.00	INVESTIMENTOS	0.000.000			128.405,34	
4.4.90.00	APLICAÇÕES DIRETAS	0.000.000		128.405,34		
4.4.90.51	OBRAS E INSTALAÇÕES	1.220.02	42.420,00			
4.4.90.52	EQUIPAMENTOS E MATERIAL PERMANENTE	1.001.00	54.170,34			
4.4.90.52	EQUIPAMENTOS E MATERIAL PERMANENTE	1.215.02	31.815,00			
TOTAL						1.021.812,96



PREFEITURA MUNICIPAL DE BOA HORA
Rua Pedro Coelho de Resende, 145 - Centro - CNPJ:01612568/0001-26
Orçamento Programa - Exercício de 2021
NATUREZA DA DESPESA POR ORGÃO E UNIDADE

Anexo 02
Page 12

PODER 02 PODER EXECUTIVO						
ORGÃO 07 SECRETARIA MUNICIPAL DE AÇÃO SOCIAL						
UNIDADE 00 SECRETARIA MUNICIPAL DE AÇÃO SOCIAL						
Código	Especificação	F.R.	Elemento	Modalidade	Grupo	Categoria Econômica
3.0.00.00	DESPESAS CORRENTES	0.000.000				3.436,02
3.3.00.00	OUTRAS DESPESAS CORRENTES	0.000.000			3.436,02	
3.3.90.00	APLICAÇÕES DIRETAS	0.000.000		3.436,02		
3.3.90.36	OUTROS SERVIÇOS DE TERCEIROS - PESSOA FÍSICA	1.390.00	3.436,02			
TOTAL						3.436,02

PREFEITURA MUNICIPAL DE BOA HORA

Rua Pedro Coelho de Resende, 145 - Centro - CNPJ:01612568/0001-26

Orçamento Programa - Exercício de 2021

NATUREZA DA DESPESA POR ORGÃO E UNIDADE

 Anexo 02
 Page 13

PODER		02 PODER EXECUTIVO				
ORGÃO		07 SECRETARIA MUNICIPAL DE AÇÃO SOCIAL				
UNIDADE		01 FUNDO MUNICIPAL DE ASSISTÊNCIA SOCIAL- FMAS				
Código	Especificação	F.R.	Elemento	Modalidade	Grupo	Categoria Econômica
3.0.00.00	DESPESAS CORRENTES	0.000.000				407.696,56
3.1.00.00	PESSOAL E ENCARGOS SOCIAIS	0.000.000			27.767,72	
3.1.90.00	APLICAÇÕES DIRETAS	0.000.000		27.767,72		
3.1.90.04	CONTRATAÇÃO POR TEMPO DETERMINADO	1.311.04	2.290,68			
3.1.90.11	VENCIMENTOS E VANTAGENS FIXAS - PESSOAL CIVIL	1.311.04	10.605,00			
3.1.90.13	OBRIGAÇÕES PATRONAIS	1.311.04	2.290,68			
3.1.90.16	OUTRAS DESPESAS VARIÁVEIS - PESSOAL CIVIL	1.311.04	1.145,34			
3.1.90.16	OUTRAS DESPESAS VARIÁVEIS - PESSOAL CIVIL	1.311.04	8.000,00			
3.1.90.91	SENTENÇAS JUDICIAIS	1.311.04	2.290,68			
3.1.90.92	DESPESAS DE EXERCÍCIOS ANTERIORES	1.311.04	1.145,34			
3.2.00.00	JUROS E ENCARGOS DA DÍVIDA	0.000.000			1.145,34	
3.2.90.00	APLICAÇÕES DIRETAS	0.000.000		1.145,34		
3.2.90.21	JUROS SOBRE A DÍVIDA POR CONTRATO	1.311.04	1.145,34			
3.3.00.00	OUTRAS DESPESAS CORRENTES	0.000.000			378.783,50	
3.3.90.00	APLICAÇÕES DIRETAS	0.000.000		378.783,50		
3.3.90.14	DIÁRIAS - CIVIL	1.311.04	2.290,68			
3.3.90.14	DIÁRIAS - CIVIL	1.311.04	3.181,50			
3.3.90.14	DIÁRIAS - CIVIL	1.311.04	8.000,00			
3.3.90.30	MATERIAL DE CONSUMO	1.311.04	53.449,20			
3.3.90.30	MATERIAL DE CONSUMO	1.311.04	26.512,50			
3.3.90.30	MATERIAL DE CONSUMO	1.311.04	12.726,00			
3.3.90.30	MATERIAL DE CONSUMO	1.311.04	8.000,00			
3.3.90.32	MATERIAL, BEM OU SERVIÇO PARA DISTRIBUIÇÃO GRATUITA	1.311.04	7.974,96			
3.3.90.32	MATERIAL, BEM OU SERVIÇO PARA DISTRIBUIÇÃO GRATUITA	1.311.04	2.121,00			
3.3.90.33	PASSAGENS E DESPESAS COM LOCOMOÇÃO	1.311.04	3.436,02			
3.3.90.36	OUTROS SERVIÇOS DE TERCEIROS - PESSOA FÍSICA	1.311.04	19.089,00			
3.3.90.36	OUTROS SERVIÇOS DE TERCEIROS - PESSOA FÍSICA	1.311.04	15.907,50			
3.3.90.36	OUTROS SERVIÇOS DE TERCEIROS - PESSOA FÍSICA	1.311.04	61.593,84			
3.3.90.36	OUTROS SERVIÇOS DE TERCEIROS - PESSOA FÍSICA	1.311.04	8.000,00			
3.3.90.39	OUTROS SERVIÇOS DE TERCEIROS - PESSOA JURÍDICA	1.001.00	21.210,00			
3.3.90.39	OUTROS SERVIÇOS DE TERCEIROS - PESSOA JURÍDICA	1.311.04	12.726,00			
3.3.90.39	OUTROS SERVIÇOS DE TERCEIROS - PESSOA JURÍDICA	1.311.04	5.387,34			
3.3.90.39	OUTROS SERVIÇOS DE TERCEIROS - PESSOA JURÍDICA	1.311.04	33.936,00			
3.3.90.39	OUTROS SERVIÇOS DE TERCEIROS - PESSOA JURÍDICA	1.311.04	47.849,76			
3.3.90.39	OUTROS SERVIÇOS DE TERCEIROS - PESSOA JURÍDICA	1.311.04	8.000,00			
3.3.90.39	OUTROS SERVIÇOS DE TERCEIROS - PESSOA JURÍDICA	1.312.04	10.605,00			
3.3.90.47	OBRIGAÇÕES TRIBUTÁRIAS E CONTRIBUTIVAS	1.311.04	5.726,70			
3.3.90.92	DESPESAS DE EXERCÍCIOS ANTERIORES	1.311.04	1.060,50			
4.0.00.00	DESPESAS DE CAPITAL	0.000.000				25.112,64
4.4.00.00	INVESTIMENTOS	0.000.000			23.967,30	
4.4.90.00	APLICAÇÕES DIRETAS	0.000.000		23.967,30		
4.4.90.52	EQUIPAMENTOS E MATERIAL PERMANENTE	1.311.04	16.543,80			
4.4.90.52	EQUIPAMENTOS E MATERIAL PERMANENTE	1.311.04	2.121,00			
4.4.90.52	EQUIPAMENTOS E MATERIAL PERMANENTE	1.312.04	5.302,50			
4.6.00.00	AMORTIZAÇÃO DA DÍVIDA	0.000.000			1.145,34	
4.6.90.00	APLICAÇÕES DIRETAS	0.000.000		1.145,34		



PREFEITURA MUNICIPAL DE BOA HORA

Rua Pedro Coelho de Resende, 145 - Centro - CNPJ:01612568/0001-26

Anexo 02
Page 14

Orçamento Programa - Exercício de 2021

NATUREZA DA DESPESA POR ORGÃO E UNIDADE

Código	Especificação	F.R.	Elemento	Modalidade	Grupo	Categoria Econômica
PODER	02 PODER EXECUTIVO					
ORGÃO	07 SECRETARIA MUNICIPAL DE AÇÃO SOCIAL					
UNIDADE	01 FUNDO MUNICIPAL DE ASSISTÊNCIA SOCIAL- FMAS					
4.6.90.71	PRINCIPAL DA DÍVIDA CONTRATUAL RESGATADO	1.311,04	1.145,34			
TOTAL						432.809,20



PREFEITURA MUNICIPAL DE BOA HORA

Rua Pedro Coelho de Resende, 145 - Centro - CNPJ:01612568/0001-26

Anexo 02
Page 15

Orçamento Programa - Exercício de 2021

NATUREZA DA DESPESA POR ORGÃO E UNIDADE

Código	Especificação	F.R.	Elemento	Modalidade	Grupo	Categoria Econômica
PODER	02 PODER EXECUTIVO					
ORGÃO	07 SECRETARIA MUNICIPAL DE AÇÃO SOCIAL					
UNIDADE	02 ASSISTÊNCIA - OUTROS PROGRAMAS					
3.0.00.00	DESPESAS CORRENTES	0.000.000				332.318,28
3.1.00.00	PESSOAL E ENCARGOS SOCIAIS	0.000.000			102.953,34	
3.1.90.00	APLICAÇÕES DIRETAS	0.000.000		102.953,34		
3.1.90.04	CONTRATAÇÃO POR TEMPO DETERMINADO	1.001.00	5.302,50			
3.1.90.11	VENCIMENTOS E VANTAGENS FIXAS - PESSOAL CIVIL	1.001.00	79.537,50			
3.1.90.13	OBRIGAÇÕES PATRONAIS	1.001.00	16.968,00			
3.1.90.16	OUTRAS DESPESAS VARIÁVEIS - PESSOAL CIVIL	1.001.00	1.145,34			
3.3.00.00	OUTRAS DESPESAS CORRENTES	0.000.000			229.364,94	
3.3.90.00	APLICAÇÕES DIRETAS	0.000.000		229.364,94		
3.3.90.14	DIÁRIAS - CIVIL	1.001.00	5.302,50			
3.3.90.30	MATERIAL DE CONSUMO	1.001.00	69.483,96			
3.3.90.32	MATERIAL, BEM OU SERVIÇO PARA DISTRIBUIÇÃO GRATUITA	1.001.00	12.598,74			
3.3.90.33	PASSAGENS E DESPESAS COM LOCOMOÇÃO	1.001.00	9.162,72			
3.3.90.36	OUTROS SERVIÇOS DE TERCEIROS - PESSOA FÍSICA	1.001.00	98.202,30			
3.3.90.39	OUTROS SERVIÇOS DE TERCEIROS - PESSOA JURÍDICA	1.001.00	26.130,72			
3.3.90.47	OBRIGAÇÕES TRIBUTÁRIAS E CONTRIBUTIVAS	1.001.00	2.121,00			
3.3.90.92	DESPESAS DE EXERCÍCIOS ANTERIORES	1.001.00	6.363,00			
4.0.00.00	DESPESAS DE CAPITAL	0.000.000				15.186,36
4.4.00.00	INVESTIMENTOS	0.000.000			15.186,36	
4.4.90.00	APLICAÇÕES DIRETAS	0.000.000		15.186,36		
4.4.90.52	EQUIPAMENTOS E MATERIAL PERMANENTE	1.001.00	10.605,00			
4.4.90.52	EQUIPAMENTOS E MATERIAL PERMANENTE	1.001.00	4.581,36			
TOTAL						347.504,64

PREFEITURA MUNICIPAL DE BOA HORA

Rua Pedro Coelho de Resende, 145 - Centro - CNPJ:01612568/0001-26

Orçamento Programa - Exercício de 2021

NATUREZA DA DESPESA POR ORGÃO E UNIDADE

Anexo 02

Page 16

PODER 02 PODER EXECUTIVO ORGÃO 07 SECRETARIA MUNICIPAL DE AÇÃO SOCIAL UNIDADE 03 ASSISTÊNCIA À CRIANÇA E AO ADOLESCENTE						
Código	Especificação	F.R.	Elemento	Modalidade	Grupo	Categoria Econômica
3.0.00.00	DESPESAS CORRENTES	0.000.000				115.043,04
3.1.00.00	PESSOAL E ENCARGOS SOCIAIS	0.000.000			70.714,14	
3.1.90.00	APLICAÇÕES DIRETAS	0.000.000		70.714,14		
3.1.90.11	VENCIMENTOS E VANTAGENS FIXAS - PESSOAL CIVIL	1.001.00	12.598,74			
3.1.90.11	VENCIMENTOS E VANTAGENS FIXAS - PESSOAL CIVIL	1.001.00	46.662,00			
3.1.90.11	VENCIMENTOS E VANTAGENS FIXAS - PESSOAL CIVIL	1.311.04	2.290,68			
3.1.90.13	OBRIGAÇÕES PATRONAIS	1.001.00	1.145,34			
3.1.90.13	OBRIGAÇÕES PATRONAIS	1.001.00	4.581,36			
3.1.90.13	OBRIGAÇÕES PATRONAIS	1.311.04	1.145,34			
3.1.90.16	OUTRAS DESPESAS VARIÁVEIS - PESSOAL CIVIL	1.001.00	1.145,34			
3.1.90.16	OUTRAS DESPESAS VARIÁVEIS - PESSOAL CIVIL	1.311.04	1.145,34			
3.3.00.00	OUTRAS DESPESAS CORRENTES	0.000.000			44.328,90	
3.3.90.00	APLICAÇÕES DIRETAS	0.000.000		44.328,90		
3.3.90.14	DIÁRIAS - CIVIL	1.001.00	1.145,34			
3.3.90.14	DIÁRIAS - CIVIL	1.311.04	1.145,34			
3.3.90.30	MATERIAL DE CONSUMO	1.001.00	1.060,50			
3.3.90.30	MATERIAL DE CONSUMO	1.001.00	12.598,74			
3.3.90.30	MATERIAL DE CONSUMO	1.311.04	4.199,58			
3.3.90.32	MATERIAL, BEM OU SERVIÇO PARA DISTRIBUIÇÃO GRATUITA	1.311.04	3.436,02			
3.3.90.33	PASSAGENS E DESPESAS COM LOCOMOÇÃO	1.001.00	1.145,34			
3.3.90.33	PASSAGENS E DESPESAS COM LOCOMOÇÃO	1.001.00	1.060,50			
3.3.90.33	PASSAGENS E DESPESAS COM LOCOMOÇÃO	1.311.04	1.145,34			
3.3.90.36	OUTROS SERVIÇOS DE TERCEIROS - PESSOA FÍSICA	1.001.00	6.872,04			
3.3.90.36	OUTROS SERVIÇOS DE TERCEIROS - PESSOA FÍSICA	1.001.00	1.060,50			
3.3.90.36	OUTROS SERVIÇOS DE TERCEIROS - PESSOA FÍSICA	1.311.04	3.732,96			
3.3.90.39	OUTROS SERVIÇOS DE TERCEIROS - PESSOA JURÍDICA	1.001.00	1.145,34			
3.3.90.39	OUTROS SERVIÇOS DE TERCEIROS - PESSOA JURÍDICA	1.001.00	1.145,34			
3.3.90.39	OUTROS SERVIÇOS DE TERCEIROS - PESSOA JURÍDICA	1.311.04	3.436,02			
4.0.00.00	DESPESAS DE CAPITAL	0.000.000				4.581,36
4.4.00.00	INVESTIMENTOS	0.000.000			4.581,36	
4.4.90.00	APLICAÇÕES DIRETAS	0.000.000		4.581,36		
4.4.90.52	EQUIPAMENTOS E MATERIAL PERMANENTE	1.001.00	1.145,34			
4.4.90.52	EQUIPAMENTOS E MATERIAL PERMANENTE	1.001.00	1.145,34			
4.4.90.52	EQUIPAMENTOS E MATERIAL PERMANENTE	1.311.04	2.290,68			
TOTAL						119.624,40



PREFEITURA MUNICIPAL DE BOA HORA
Rua Pedro Coelho de Resende, 145 - Centro - CNPJ:01612568/0001-26

Anexo 02
Page 17

Orçamento Programa - Exercício de 2021
NATUREZA DA DESPESA POR ORGÃO E UNIDADE

PODER 02 PODER EXECUTIVO						
ORGÃO 08 CONTROLADORIA GERAL DO MUNICÍPIO						
UNIDADE 00 CONTROLADORIA GERAL DO MUNICÍPIO						
Código	Especificação	F.R.	Elemento	Modalidade	Grupo	Categoria Econômica
3.0.00.00	DESPESAS CORRENTES	0.000.000				40.723,20
3.1.00.00	PESSOAL E ENCARGOS SOCIAIS	0.000.000			23.415,84	
3.1.90.00	APLICAÇÕES DIRETAS	0.000.000		23.415,84		
3.1.90.11	VENCIMENTOS E VANTAGENS FIXAS - PESSOAL CIVIL	1.001.00	21.210,00			
3.1.90.13	OBRIGAÇÕES PATRONAIS	1.001.00	1.060,50			
3.1.90.16	OUTRAS DESPESAS VARIÁVEIS - PESSOAL CIVIL	1.001.00	1.145,34			
3.3.00.00	OUTRAS DESPESAS CORRENTES	0.000.000			17.307,36	
3.3.90.00	APLICAÇÕES DIRETAS	0.000.000		17.307,36		
3.3.90.14	DIÁRIAS - CIVIL	1.001.00	2.290,68			
3.3.90.30	MATERIAL DE CONSUMO	1.001.00	1.145,34			
3.3.90.36	OUTROS SERVIÇOS DE TERCEIROS - PESSOA FÍSICA	1.001.00	1.145,34			
3.3.90.39	OUTROS SERVIÇOS DE TERCEIROS - PESSOA JURÍDICA	1.001.00	12.726,00			
4.0.00.00	DESPESAS DE CAPITAL	0.000.000				1.145,34
4.4.00.00	INVESTIMENTOS	0.000.000			1.145,34	
4.4.90.00	APLICAÇÕES DIRETAS	0.000.000		1.145,34		
4.4.90.52	EQUIPAMENTOS E MATERIAL PERMANENTE	1.001.00	1.145,34			
TOTAL						41.868,54



PREFEITURA MUNICIPAL DE BOA HORA
Rua Pedro Coelho de Resende, 145 - Centro - CNPJ:01612568/0001-26

Anexo 02
Page 18

Orçamento Programa - Exercício de 2021
NATUREZA DA DESPESA POR ORGÃO E UNIDADE

PODER 02 PODER EXECUTIVO						
ORGÃO 09 SECRETARIA MUNIUNIPAL DE FINANÇAS						
UNIDADE 00 SECRETARIA MUNIUNIPAL DE FINANÇAS						
Código	Especificação	F.R.	Elemento	Modalidade	Grupo	Categoria Econômica
3.0.00.00	DESPESAS CORRENTES	0.000.000				72.410,94
3.1.00.00	PESSOAL E ENCARGOS SOCIAIS	0.000.000			59.091,06	
3.1.90.00	APLICAÇÕES DIRETAS	0.000.000		59.091,06		
3.1.90.11	VENCIMENTOS E VANTAGENS FIXAS - PESSOAL CIVIL	1.001.00	48.783,00			
3.1.90.13	OBRIGAÇÕES PATRONAIS	1.001.00	10.308,06			
3.2.00.00	JUROS E ENCARGOS DA DÍVIDA	0.000.000			1.145,34	
3.2.90.00	APLICAÇÕES DIRETAS	0.000.000		1.145,34		
3.2.90.21	JUROS SOBRE A DÍVIDA POR CONTRATO	1.001.00	1.145,34			
3.3.00.00	OUTRAS DESPESAS CORRENTES	0.000.000			12.174,54	
3.3.90.00	APLICAÇÕES DIRETAS	0.000.000		12.174,54		
3.3.90.14	DIÁRIAS - CIVIL	1.001.00	4.581,36			
3.3.90.30	MATERIAL DE CONSUMO	1.001.00	1.145,34			
3.3.90.33	PASSAGENS E DESPESAS COM LOCOMOÇÃO	1.001.00	2.121,00			
3.3.90.36	OUTROS SERVIÇOS DE TERCEIROS - PESSOA FÍSICA	1.001.00	2.121,00			
3.3.90.39	OUTROS SERVIÇOS DE TERCEIROS - PESSOA JURÍDICA	1.001.00	2.205,84			
4.0.00.00	DESPESAS DE CAPITAL	0.000.000				7.317,45
4.4.00.00	INVESTIMENTOS	0.000.000			1.590,75	
4.4.90.00	APLICAÇÕES DIRETAS	0.000.000		1.590,75		
4.4.90.52	EQUIPAMENTOS E MATERIAL PERMANENTE	1.001.00	1.590,75			
4.6.00.00	AMORTIZAÇÃO DA DÍVIDA	0.000.000			5.726,70	
4.6.90.00	APLICAÇÕES DIRETAS	0.000.000		5.726,70		
4.6.90.71	PRINCIPAL DA DÍVIDA CONTRATUAL RESGATADO	1.001.00	5.726,70			
TOTAL						79.728,39

PREFEITURA MUNICIPAL DE BOA HORA

Rua Pedro Coelho de Resende, 145 - Centro - CNPJ:01612568/0001-26

Orçamento Programa - Exercício de 2021

NATUREZA DA DESPESA POR ORGÃO E UNIDADE

 Anexo 02
 Page 19

Código	Especificação	F.R.	Elemento	Modalidade	Grupo	Categoria Econômica
PODER 02 PODER EXECUTIVO						
ORGÃO 10 SECRET.MUNIC.DE COMUNICAÇÃO, ESPORTE E LAZER						
UNIDADE 00 SECRET.MUNIC.DE COMUNICAÇÃO, ESPORTE E LAZER						
3.0.00.00	DESPESAS CORRENTES	0.000.000				136.210,62
3.1.00.00	PESSOAL E ENCARGOS SOCIAIS	0.000.000			24.476,34	
3.1.90.00	APLICAÇÕES DIRETAS	0.000.000		24.476,34		
3.1.90.11	VENCIMENTOS E VANTAGENS FIXAS - PESSOAL CIVIL	1.001.00	21.210,00			
3.1.90.13	OBRIGAÇÕES PATRONAIS	1.001.00	2.121,00			
3.1.90.16	OUTRAS DESPESAS VARIÁVEIS - PESSOAL CIVIL	1.001.00	1.145,34			
3.3.00.00	OUTRAS DESPESAS CORRENTES	0.000.000			111.734,28	
3.3.90.00	APLICAÇÕES DIRETAS	0.000.000		111.734,28		
3.3.90.30	MATERIAL DE CONSUMO	1.001.00	20.319,18			
3.3.90.31	PREMIAÇÕES CULTURAIS, ARTÍSTICAS, CIENTÍFICAS, DESP	1.001.00	25.791,36			
3.3.90.36	OUTROS SERVIÇOS DE TERCEIROS - PESSOA FÍSICA	1.001.00	26.512,50			
3.3.90.39	OUTROS SERVIÇOS DE TERCEIROS - PESSOA JURÍDICA	1.001.00	39.111,24			
4.0.00.00	DESPESAS DE CAPITAL	0.000.000				2.121,00
4.4.00.00	INVESTIMENTOS	0.000.000			2.121,00	
4.4.90.00	APLICAÇÕES DIRETAS	0.000.000		2.121,00		
4.4.90.52	EQUIPAMENTOS E MATERIAL PERMANENTE	1.001.00	2.121,00			
TOTAL						138.331,62

PREFEITURA MUNICIPAL DE BOA HORA

Rua Pedro Coelho de Resende, 145 - Centro - CNPJ:01612568/0001-26

Orçamento Programa - Exercício de 2021

NATUREZA DA DESPESA POR ORGÃO E UNIDADE

 Anexo 02
 Page 20

Código	Especificação	F.R.	Elemento	Modalidade	Grupo	Categoria Econômica
PODER 02 PODER EXECUTIVO						
ORGÃO 99 RESERVA DE CONTINGENCIA						
UNIDADE 00 RESERVA DE CONTINGENCIA						
9.0.00.00	RESERVA DE CONTINGÊNCIA	0.000.000				223.023,15
9.9.00.00	RESERVA DE CONTINGÊNCIA	0.000.000			223.023,15	
9.9.99.00	RESERVA DE CONTINGÊNCIA	0.000.000		223.023,15		
9.9.99.99	RESERVA DE CONTINGÊNCIA	1.001.00	223.023,15			
TOTAL						223.023,15
TOTAL GERAL						26.900.760,00

Francieudo do Nascimento Carvalho
 FRANCIEUDO DO NASCIMENTO CARVALHO
 PREFEITO MUNICIPAL
 490.140.563-20

Pablo Lucas Carvalho Pereira
 PABLO LUCAS CARVALHO PEREIRA
 SECRETÁRIO DE FINANÇAS
 040.727.703-02

[Assinatura]
 CONPLAN CONTABILIDADE
 CONTADOR CRC-PI 145/O
 726.743.503-34



PREFEITURA MUNICIPAL DE BOA HORA

Rua Pedro Coelho de Resende, 145 - Centro - CNPJ:01612568/0001-26 Orçamento Programa - Exercício de 2021
Anexo 06

Page 1

PROGRAMA DE TRABALHO

(Inc.II, § 2º, Art.2º)

01 PODER LEGISLATIVO					
01 CÂMARA MUNICIPAL					
Código	Especificação	Operação Especial	Projetos	Atividades	Total
01	Legislativa		28.082,04	624.125,46	652.207,50
01	031 Ação Legislativa		28.082,04	624.125,46	652.207,50
01	031 0001 PROCESSO LEGISLATIVO		28.082,04	624.125,46	652.207,50
01.031.0001.1001.0000	Reforma ou ampliação do Prédio da Câmara		28.082,04		28.082,04
01.031.0001.2001.0000	Manutenção e Funcionamento da Câmara Municipal			624.125,46	624.125,46
TOTAL		0,00	28.082,04	624.125,46	652.207,50



PREFEITURA MUNICIPAL DE BOA HORA

Rua Pedro Coelho de Resende, 145 - Centro - CNPJ:01612568/0001-26 Orçamento Programa - Exercício de 2021
Anexo 06

Page 2

PROGRAMA DE TRABALHO

(Inc.II, § 2º, Art.2º)

02 PODER EXECUTIVO					
01 GABINETE DO PREFEITO					
Código	Especificação	Operação Especial	Projetos	Atividades	Total
04	Administração		17.259,43	692.167,14	709.426,57
04	122 Administração Geral		17.259,43	692.167,14	709.426,57
04	122 0005 GESTÃO ADMINISTRATIVA		17.259,43	692.167,14	709.426,57
04.122.0005.1049.0000	Aquisição de Veículos		17.259,43		17.259,43
04.122.0005.2041.0000	Manutenção do Gabinete do Prefeito			283.450,44	283.450,44
04.122.0005.2043.0000	Manutenção de Veículos do Gabinete			56.418,60	56.418,60
04.122.0005.2044.0000	Manutenção da Procuradoria do Município			40.086,90	40.086,90
04.122.0005.2047.0000	Manutenção da Assessoria Jurídica			250.065,90	250.065,90
04.122.0005.2048.0000	Manutenção da Junta do Serviço Militar			62.145,30	62.145,30
24	Comunicações			11.453,40	11.453,40
24	721 Comunicações Postais			11.453,40	11.453,40
24	721 0067 SERVIÇOS POSTAIS CONVENCIONAIS			11.453,40	11.453,40
24.721.0067.2591.0000	Serviços Postais Convencionais			11.453,40	11.453,40
24	722 Telecomunicações			43.480,50	43.480,50
24	722 0068 RADIODIFUSÃO			43.480,50	43.480,50
24.722.0068.2592.0000	Manutenção dos Serv.de Trans.de Sinal de TV			21.210,00	21.210,00
24.722.0068.2593.0000	Propaganda e Publicidade			22.270,50	22.270,50
TOTAL		0,00	17.259,43	747.101,04	764.360,47

**PREFEITURA MUNICIPAL DE BOA HORA**

Rua Pedro Coelho de Resende, 145 - Centro - CNPJ:01612568/0001-26 Orçamento Programa - Exercício de 2021

Anexo 06

Page 3

PROGRAMA DE TRABALHO

(Inc.II, § 2º, Art.2º)

02 PODER EXECUTIVO					
02 SECRETARIA MUNICIPAL DE ADMINISTRAÇÃO					
Código	Especificação	Operação Especial	Projetos	Atividades	T o t a l
04	Administração		18.325,44	2.369.856,93	2.388.182,37
04	122 Administração Geral		18.325,44	2.369.856,93	2.388.182,37
04	122 0005 GESTÃO ADMINISTRATIVA		18.325,44	2.369.856,93	2.388.182,37
04.122.0005.1041.0000	Aquisição de Imóveis		18.325,44		18.325,44
04.122.0005.2040.0000	Manutenção dos Serviços de Administração Geral			2.234.134,14	2.234.134,14
04.122.0005.2049.0000	Manutenção do Serviço de Contabilidade			117.397,35	117.397,35
04.122.0005.2050.0000	Manut. de Ações para Realiz. de Concurso Público			18.325,44	18.325,44
06	Segurança Pública			18.325,44	18.325,44
06	182 Defesa Civil			18.325,44	18.325,44
06	182 0011 GESTÃO DAS AÇÕES DE DEFESA CIVIL			18.325,44	18.325,44
06.182.0011.2101.0000	Implantação e Manutenção da Defesa Civil			18.325,44	18.325,44
15	Urbanismo		148.470,00	131.502,00	279.972,00
15	451 Infra-Estrutura Urbana		148.470,00	131.502,00	279.972,00
15	451 0040 AÇÕES DE UTILIDADE PÚBLICA		148.470,00	131.502,00	279.972,00
15.451.0040.1320.0000	Const.e Rec.de Calçamentos e Outros Pav.em Lograd.Públicos		137.865,00		137.865,00
15.451.0040.1322.0000	Construção e Recuperação de Praças e Jardins		10.605,00		10.605,00
15.451.0040.2320.0000	Manutenção dos Serviços de Utilidade Pública			131.502,00	131.502,00
15	452 Serviços Urbanos		18.325,44		18.325,44
15	452 0043 VIAS URBANAS		18.325,44		18.325,44
15.452.0043.1356.0000	Ampliação e Rest. do Cemitério Público		18.325,44		18.325,44
16	Habitação			25.452,00	25.452,00
16	481 Habitação Rural			25.452,00	25.452,00
16	481 0047 PROGRAMA DE MELHORIA HABITACIONAL-RURAL			25.452,00	25.452,00
16.481.0047.2400.0000	Apoio às Ações de Melhoria de Habitações Populares			25.452,00	25.452,00
16	482 Habitação Urbana		15.907,50		15.907,50
16	482 0049 PROGRAMA DE MELHORIA HABITACIONAL-URBANA		15.907,50		15.907,50
16.482.0049.1410.0000	Obras de Const., Compl. e Melhoria de Habit. Populares		15.907,50		15.907,50
16	782 Transporte Rodoviário			12.810,84	12.810,84
16	782 0070 EXPANSÃO E MELHORIA DA REDE RODOVIÁRIA MUNICIPAL			12.810,84	12.810,84
16.782.0070.2613.0000	Manutenção do Departamento de Estradas e Rodagens			12.810,84	12.810,84
17	Saneamento		254.095,80	323.876,70	577.972,50
17	512 Saneamento Básico Urbano		254.095,80	323.876,70	577.972,50
17	512 0051 AÇÕES DE SANEAMENTO BÁSICO URBANO		254.095,80	323.876,70	577.972,50
17.512.0051.1451.0000	Construção e Rest. de Galerias e Esgotos		168.195,30		168.195,30
17.512.0051.1455.0000	Const. e Rest. de Bueiros e Passagens Molhadas		40.086,90		40.086,90
17.512.0051.1456.0000	Aquisição de Caminhão Compactador de Lixo		21.210,00		21.210,00
17.512.0051.1458.0000	Plano Mun.de Gest.Integ.de Resíduos Sólidos-PMGIRS		24.603,60		24.603,60
17.512.0051.2451.0000	Manutenção dos Serviços de Limpeza Pública			323.876,70	323.876,70



PREFEITURA MUNICIPAL DE BOA HORA

Rua Pedro Coelho de Resende, 145 - Centro - CNPJ:01612568/0001-26 Orçamento Programa - Exercício de 2021
Anexo 06

Page 4

PROGRAMA DE TRABALHO

(Inc.II, § 2º, Art.2º)

02 PODER EXECUTIVO					
02 SECRETARIA MUNICIPAL DE ADMINISTRAÇÃO					
Código	Especificação	Operação Especial	Projetos	Atividades	Total
25	Energia		49.566,08	61.169,64	110.735,72
25	752 Energia Elétrica		49.566,08	61.169,64	110.735,72
25	752 0065 REDE DE DISTR. DE ENERGIA ELÉTRICA		49.566,08	61.169,64	110.735,72
25.752.0065.1590.0000	Constr., Ampl.e Ref.de Rede de Energia Elétrica		49.566,08		49.566,08
25.752.0065.2590.0000	Manutenção de Redes de Energia Elétrica			61.169,64	61.169,64
26	Transporte		116.655,00	48.231,54	164.886,54
26	782 Transporte Rodoviário		116.655,00	48.231,54	164.886,54
26	782 0070 EXPANSÃO E MELHORIA DA REDE RODOVIÁRIA MUNICIPAL		116.655,00	48.231,54	164.886,54
26.782.0070.1613.0000	Construção de Estradas Vicinais		116.655,00		116.655,00
26.782.0070.2612.0000	Manutenção de Veículos da Secretaria de Obras			48.231,54	48.231,54
28	Encargos Especiais			83.551,34	83.551,34
28	844 Serviço da Dívida Externa			83.551,34	83.551,34
28	844 0002 AMORTIZAÇÃO E JUROS DA DÍVIDA EXTERNA			83.551,34	83.551,34
28.844.0002.2674.0000	Encargo com amortizações e juros da dívida externa			83.551,34	83.551,34
TOTAL		0,00	621.345,26	3.074.776,43	3.696.121,69



PREFEITURA MUNICIPAL DE BOA HORA

Rua Pedro Coelho de Resende, 145 - Centro - CNPJ:01612568/0001-26 Orçamento Programa - Exercício de 2021

Anexo 06

Page 5

PROGRAMA DE TRABALHO

(Inc.II, § 2º, Art.2º)

02 PODER EXECUTIVO					
04 SECRET.MUN.DE AGRICULTURA, MEIO AMB. E REC.HÍDRICOS					
Código	Especificação	Operação Especial	Projetos	Atividades	Total
18	Gestão Ambiental			51.625,14	51.625,14
18	541 Preservação e Conservação Ambiental			51.625,14	51.625,14
18	541 0053 AÇÕES DE PRESERVAÇÃO E DEFESA DO MEIO AMBIENTE			51.625,14	51.625,14
18.541.0053.2480.0000	Manutenção das Ativ.de Preserv.e Defesa do Meio Ambiente			51.625,14	51.625,14
20	Agricultura			116.867,10	116.867,10
20	605 Abastecimento			116.867,10	116.867,10
20	605 0055 GESTÃO DAS ATIVIDADES DE ABASTECIMENTO			116.867,10	116.867,10
20.605.0055.2500.0000	Manutenção das Ativ.de Produção e Abastecimento			86.494,38	86.494,38
20.605.0055.2501.0000	Manutenção de Mercados, Feiras e Matadouros Públicos			30.372,72	30.372,72
TOTAL		0,00	0,00	168.492,24	168.492,24

**PREFEITURA MUNICIPAL DE BOA HORA**

Rua Pedro Coelho de Resende, 145 - Centro - CNPJ:01612568/0001-26 Orçamento Programa - Exercício de 2021

Anexo 06

Page 6

PROGRAMA DE TRABALHO

(Inc.II, § 2º, Art.2º)

02 PODER EXECUTIVO					
05 SECRETARIA MUN.DE EDUCAÇÃO E CULTURA					
Código	Especificação	Operação Especial	Projetos	Atividades	Total
12	Educação		213.669,54	15.958.848,41	16.172.517,95
12	361	Ensino Fundamental	213.669,54	15.958.848,41	16.172.517,95
12	361	0030 GESTÃO E EXPANSÃO DO ENSINO FUNDAMENTAL	213.669,54	15.319.091,18	15.532.760,72
12.361.0030.1200.0000	Construção, Ampl.e Recup.de Unidades Escolares		21.210,00		21.210,00
12.361.0030.1201.0000	Constr.ampl.e recup.de unidades escolares-40% FUNDEB		106.050,00		106.050,00
12.361.0030.1206.0000	Programa Municipal de Transporte Escolar		75.804,54		75.804,54
12.361.0030.1209.0000	Aquisição de Veículos		10.605,00		10.605,00
12.361.0030.2201.0000	Remuneração do Magist.-Ensino Fundamental-60% FUNDEB			4.432.423,38	4.432.423,38
12.361.0030.2202.0000	Manutenção e Desenvolvimento do Ensino Fundamental			8.994.438,86	8.994.438,86
12.361.0030.2203.0000	Manut.e desenv.do ensino fundamental-40% FUNDEB			1.892.228,94	1.892.228,94
12	361	0032 PROGRAMAS ESPECIAIS DE EDUCAÇÃO		639.757,23	639.757,23
12.361.0032.2240.0000	Ações do programa Nac. de Alim. Escolar-PNAE			249.217,50	249.217,50
12.361.0032.2241.0000	Ações do programa Dinheiro Dir. na Escola-PDDE			19.089,00	19.089,00
12.361.0032.2242.0000	Ações do Programa Caminho da Escola			35.378,28	35.378,28
12.361.0032.2243.0000	Transferências para Manutenção do Ensino Regular			7.720,44	7.720,44
12.361.0032.2244.0000	Cursos de Capacit.para Profes.do Ensino Fundamental			16.162,02	16.162,02
12.361.0032.2245.0000	Inc.a Qual.dos Profes.em Nível Médio de Grad.e Pós-Graduação			12.598,74	12.598,74
12.361.0032.2246.0000	Ações do Programa Salário Educação-QSE			201.495,00	201.495,00
12.361.0032.2248.0000	Ações do Programa PNATE			82.719,00	82.719,00
12.361.0032.2250.0000	Ações do Programa Brasil Alfabetizado			15.377,25	15.377,25
12	362	Ensino Médio		22.906,80	22.906,80
12	362	0034 GESTÃO E EXPANSÃO DO ENSINO MÉDIO		22.906,80	22.906,80
12.362.0034.2259.0000	Apoio a manutenção e desenvolvimento do ensino médio			22.906,80	22.906,80
12	365	Educação Infantil	10.605,00	466.407,90	477.012,90
12	365	0035 GESTÃO E EXPANSÃO DO ENSINO INFANTIL	10.605,00	466.407,90	477.012,90
12.365.0035.1260.0000	Construção e Recup.de Creches e Unidades Pré-Escolares		10.605,00		10.605,00
12.365.0035.2260.0000	Manutenção e Desenvolvimento do Ensino Infantil			38.856,72	38.856,72
12.365.0035.2262.0000	Remun.do Magistério-Ensino Infantil-60% FUNDEB			406.553,28	406.553,28
12.365.0035.2263.0000	Manut.e Desenvolvimento do Ensino Infantil-40% FUNDEB			20.997,90	20.997,90
12	366	Educação de Jovens e Adultos		36.141,84	36.141,84
12	366	0033 PROGRAMA DE ENSINO A TRAB. JOVENS E ADULTOS		36.141,84	36.141,84
12.366.0033.2257.0000	PROEJA-Rem.do Magistério-60% FUNDEB			9.883,86	9.883,86
12.366.0033.2258.0000	PROEJA-Manut.e Desenvolvimento do Ensino-40% FUNDEB			26.257,98	26.257,98
12	367	Educação Especial		9.883,86	9.883,86
12	367	0036 PROGR. DE ATEND. A PORT. DE NECESSIDADES ESPECIAIS		9.883,86	9.883,86
12.367.0036.2272.0000	Remun.do Magistério-Ensino Especial-60% FUNDEB			9.883,86	9.883,86
13	Cultura			18.325,44	18.325,44
13	392	Difusão Cultural		18.325,44	18.325,44



PREFEITURA MUNICIPAL DE BOA HORA

Rua Pedro Coelho de Resende, 145 - Centro - CNPJ:01612568/0001-26 Orçamento Programa - Exercício de 2021
Anexo 06
Page 7

PROGRAMA DE TRABALHO

(Inc.II, § 2º, Art.2º)

02 PODER EXECUTIVO					
05 SECRETARIA MUN.DE EDUCAÇÃO E CULTURA					
Código	Especificação	Operação Especial	Projetos	Atividades	Total
13 392 0038	APOIO E ESTÍMULO ÀS ATIVIDADES CULTURAIS			18.325,44	18.325,44
13.392.0038.2291.0000	Aquisição de Livros para a Biblioteca			18.325,44	18.325,44
TOTAL		0,00	224.274,54	16.512.514,25	16.736.788,79



PREFEITURA MUNICIPAL DE BOA HORA

Rua Pedro Coelho de Resende, 145 - Centro - CNPJ:01612568/0001-26 Orçamento Programa - Exercício de 2021
Anexo 06
Page 8

PROGRAMA DE TRABALHO

(Inc.II, § 2º, Art.2º)

02 PODER EXECUTIVO					
06 SECRETARIA MUNICIPAL DE SAÚDE					
Código	Especificação	Operação Especial	Projetos	Atividades	Total
10	Saúde		248.470,00	3.247.993,35	3.496.463,35
10 301	Atenção Básica		248.470,00	3.247.993,35	3.496.463,35
10 301 0020	GESTÃO E EXPANSÃO DO SISTEMA DE SAÚDE		148.470,00	2.106.640,83	2.255.110,83
10.301.0020.1160.0000	Construção, Ampl.e Recup.de Unidades de Saúde		95.445,00		95.445,00
10.301.0020.1166.0000	Aquisição de Ambulância		31.815,00		31.815,00
10.301.0020.1170.0000	Aquisição de Veículos		21.210,00		21.210,00
10.301.0020.2160.0000	Manutenção dos Serviços Municipais de Saúde			1.853.902,47	1.853.902,47
10.301.0020.2162.0000	Manutenção de Veiculos da Saúde			252.738,36	252.738,36
10 301 0025	PROGRAMAS ESPECIAIS DE SAÚDE		100.000,00	1.141.352,52	1.241.352,52
10.301.0025.2182.0000	Ações de Vigilância Sanitária			27.912,36	27.912,36
10.301.0025.2183.0000	Ações de Vigilância Epidemiológica e Ambiental			55.485,36	55.485,36
10.301.0025.2184.0000	Ações de Assistência Farmacêutica Básica			59.642,52	59.642,52
10.301.0025.2185.0000	Ações do Progr.de Ag.Comunitários de Saúde			211.463,70	211.463,70
10.301.0025.2186.0000	Ações do Programa de Saúde da Família-ESF			367.357,20	367.357,20
10.301.0025.2187.0000	Ações do Prog.de Comb.as Carências Nutricionais			2.417,94	2.417,94
10.301.0025.2188.0000	Ações do Programa de Incentivo à Saúde Bucal			164.844,12	164.844,12
10.301.0025.2190.0000	COMBATE E ENFRENTAMENTO AO COVID-19		100.000,00		100.000,00
10.301.0025.2191.0000	Núcleo de Assist. da Saúde da Família-NASF			127.429,68	127.429,68
10.301.0025.2193.0000	Programa de Capacitação de Recursos Humanos			18.537,54	18.537,54
10.301.0025.2194.0000	Manutenção das Ações do Programa SAMU			6.999,30	6.999,30
10.301.0025.2195.0000	Manutenção das Ações do Programa PMAQ			99.262,80	99.262,80
TOTAL		0,00	248.470,00	3.247.993,35	3.496.463,35

**PREFEITURA MUNICIPAL DE BOA HORA**
 Rua Pedro Coelho de Resende, 145 - Centro - CNPJ:01612568/0001-26 Orçamento Programa - Exercício de 2021
 Anexo 06
 Page 9
PROGRAMA DE TRABALHO

(Inc.II, § 2º, Art.2º)

02 PODER EXECUTIVO					
07 SECRETARIA MUNICIPAL DE AÇÃO SOCIAL					
Código	Especificação	Operação Especial	Projetos	Atividades	Total
08	Assistência Social		40.000,00	710.577,42	750.577,42
08	241 Assistência ao Idoso			11.410,98	11.410,98
08	241 0013 AÇÕES DE PROTEÇÃO AO IDOSO			11.410,98	11.410,98
08.241.0013.2120.0000	Programa de Atenção ao Idoso			11.410,98	11.410,98
08	242 Assistência ao Portador de Deficiência			14.592,48	14.592,48
08	242 0014 AÇÕES DE PROTEÇÃO AO DEFICIENTE			14.592,48	14.592,48
08.242.0014.2130.0000	Programa de Atenção às Pessoas com Deficiência			14.592,48	14.592,48
08	243 Assistência à Criança e ao Adolescente			119.624,40	119.624,40
08	243 0015 AÇÕES DE PROTEÇÃO À CRIANÇA E AO ADOLESCENTE			119.624,40	119.624,40
08.243.0015.2140.0000	Programa de Atenção à Criança e ao Adolescente			8.908,20	8.908,20
08.243.0015.2144.0000	Manutenção das Atividades do Conselho Tutelar			59.006,22	59.006,22
08.243.0015.2145.0000	Manut.do Cons.dos Direitos da Criança e do Adolescente			36.650,88	36.650,88
08.243.0015.2149.0000	Manutenção das Ações do Programa PETI			15.059,10	15.059,10
08	244 Assistência Comunitária		40.000,00	710.577,42	750.577,42
08	244 0016 AÇÃO COMUNITÁRIA GERAL		40.000,00	710.577,42	750.577,42
08.244.0016.2126.0000	Acompanhamento e Avaliação do BPC			25.197,48	25.197,48
08.244.0016.2141.0000	Ações da Assistência e Benefícios Emergenciais			7.168,98	7.168,98
08.244.0016.2142.0000	Manutenção das ações do Progr.Bolsa Família-IGDF-BF			77.501,34	77.501,34
08.244.0016.2146.0000	Acompanhamento Social das Atividades da SEMAS			63.842,10	63.842,10
08.244.0016.2148.0000	Programa de Qualificação de Mão-de-Obra			12.598,74	12.598,74
08.244.0016.2150.0000	Manutenção dos Serviços de Assistência Social			354.503,94	354.503,94
08.244.0016.2151.0000	Impl. Manutenção do Programa Acessuas Trabalho			9.544,50	9.544,50
08.244.0016.2155.0000	Desenvolvimento de Projeto de Intervenção Social			25.197,48	25.197,48
08.244.0016.2158.0000	Manutenção das Ações do Programa IGD-SUAS			29.863,68	29.863,68
08.244.0016.2163.0000	Manutenção das Ações do Programa SCFV			60.533,34	60.533,34
08.244.0016.2190.0000	COMBATE E ENFRENTAMENTO AO COVID-19		40.000,00		40.000,00
08.244.0016.2199.0000	Manutenção do Programa Primeira Infância e Criança Feliz			44.625,84	44.625,84
14	Direitos da Cidadania			7.168,98	7.168,98
14	422 Direitos Individuais, Coletivos e Difusos			7.168,98	7.168,98
14	422 0039 PROGRAMA MUNICIPAL DE DIREITOS HUMANOS			7.168,98	7.168,98
14.422.0039.2300.0000	Programa de Apoio à Cidadania			7.168,98	7.168,98
TOTAL		0,00	40.000,00	863.374,26	903.374,26

**PREFEITURA MUNICIPAL DE BOA HORA**
 Rua Pedro Coelho de Resende, 145 - Centro - CNPJ:01612568/0001-26 Orçamento Programa - Exercício de 2021
 Anexo 06
 Page 10
PROGRAMA DE TRABALHO

(Inc.II, § 2º, Art.2º)

02 PODER EXECUTIVO					
08 CONTROLADORIA GERAL DO MUNICÍPIO					
Código	Especificação	Operação Especial	Projetos	Atividades	Total
04	Administração			41.868,54	41.868,54
04	124 Controle Interno			41.868,54	41.868,54
04	124 0010 CONTROLE INTERNO			41.868,54	41.868,54
04.124.0010.2085.0000	Manutenção das Atividades de Controle Interno			41.868,54	41.868,54
TOTAL		0,00	0,00	41.868,54	41.868,54



PREFEITURA MUNICIPAL DE BOA HORA

Rua Pedro Coelho de Resende, 145 - Centro - CNPJ:01612568/0001-26 Orçamento Programa - Exercício de 2021
Anexo 06
Page 11

PROGRAMA DE TRABALHO

(Inc.II, § 2º, Art.2º)

02 PODER EXECUTIVO					
09 SECRETARIA MUNIUNIPAL DE FINANÇAS					
Código	Especificação	Operação Especial	Projetos	Atividades	T o t a l
04	Administração			79.728,39	79.728,39
04	123 Administração Financeira			79.728,39	79.728,39
04	123 0009 CONTROLE FINANCEIRO			79.728,39	79.728,39
04.123.0009.2081.0000	Manutenção das Atividades da Gestão Financeira			79.728,39	79.728,39
TOTAL		0,00	0,00	79.728,39	79.728,39



PREFEITURA MUNICIPAL DE BOA HORA

Rua Pedro Coelho de Resende, 145 - Centro - CNPJ:01612568/0001-26 Orçamento Programa - Exercício de 2021
Anexo 06
Page 12

PROGRAMA DE TRABALHO

(Inc.II, § 2º, Art.2º)

02 PODER EXECUTIVO					
10 SECRET.MUNIC.DE COMUNICAÇÃO, ESPORTE E LAZER					
Código	Especificação	Operação Especial	Projetos	Atividades	T o t a l
27	Desporto e Lazer			83.185,62	83.185,62
27	812 Desporto Comunitário			83.185,62	83.185,62
27	812 0073 INCENTIVO AO ESPORTE AMADOR			83.185,62	83.185,62
27.812.0073.2650.0000	Incentivo ao Desporto Amador			21.634,20	21.634,20
27.812.0073.2651.0000	Manut.Administ.da Secretaria de Com. Esporte e Lazer			61.551,42	61.551,42
27	813 Lazer			55.146,00	55.146,00
27	813 0075 PROMOÇÃO DO LAZER			55.146,00	55.146,00
27.813.0075.2663.0000	Incentivo ao Lazer e ao Esporte			55.146,00	55.146,00
TOTAL		0,00	0,00	138.331,62	138.331,62



PREFEITURA MUNICIPAL DE BOA HORA

Rua Pedro Coelho de Resende, 145 - Centro - CNPJ:01612568/0001-26 Orçamento Programa - Exercício de 2021
Anexo 06
Page 13

PROGRAMA DE TRABALHO

(Inc.II, § 2º, Art.2º)

02 PODER EXECUTIVO					
99 RESERVA DE CONTINGENCIA					
Código	Especificação	Operação Especial	Projetos	Atividades	T o t a l
99	Reserva de Contingência			223.023,15	223.023,15
99	999 Reserva de Contingência			223.023,15	223.023,15
99	999 0099 RESERVA DE CONTINGÊNCIA			223.023,15	223.023,15
99.999.0099.2999.0000	Reserva de Contingência			223.023,15	223.023,15
TOTAL		0,00	0,00	223.023,15	223.023,15
TOTAL GERAL		0,00	1.179.431,27	25.721.328,73	26.900.760,00

Francieudo do Nascimento Carvalho
FRANCIEUDO DO NASCIMENTO CARVALHO
PREFEITO MUNICIPAL
490.140.563-20

Pablo Lucas Carvalho Pereira
PABLO LUCAS CARVALHO PEREIRA
SECRETÁRIO DE FINANÇAS
040.727.703-02

[Assinatura]
CONPLAN CONTABILIDADE
CONTADOR CRC-PI 145/O
726.743.503-34

PREFEITURA MUNICIPAL DE BOA HORA

Rua Pedro Coelho de Resende, 145 - Centro - CNPJ:01612568/0001-26 Orçamento Programa - Exercício de 2021

Anexo 07

Page 1

**PROGRAMA DE TRABALHO DO GOVERNO
 DEMONSTRATIVO DE FUNÇÕES, SUBFUNÇÕES E PROGRAMAS
 POR PROJETOS, ATIVIDADES E OPERAÇÕES ESPECIAIS**

(Inc. II, § 2º, Art. 2º)

Código	Especificação	Operação Especial	Projetos	Atividades	Total
01	Legislativa	0,00	28.082,04	624.125,46	652.207,50
01	031 Ação Legislativa	0,00	28.082,04	624.125,46	652.207,50
01	031 0001 PROCESSO LEGISLATIVO	0,00	28.082,04	624.125,46	652.207,50
01.031.0001.1001.0000	Reforma ou ampliação do Prédio da Câmara	0,00	28.082,04	0,00	28.082,04
01.031.0001.2001.0000	Manutenção e Funcionamento da Câmara Municipal	0,00	0,00	624.125,46	624.125,46
04	Administração	0,00	35.584,87	3.183.621,00	3.219.205,87
04	122 Administração Geral	0,00	35.584,87	3.062.024,07	3.097.608,94
04	122 0005 GESTÃO ADMINISTRATIVA	0,00	35.584,87	3.062.024,07	3.097.608,94
04.122.0005.1041.0000	Aquisição de Imóveis	0,00	18.325,44	0,00	18.325,44
04.122.0005.1049.0000	Aquisição de Veículos	0,00	17.259,43	0,00	17.259,43
04.122.0005.2040.0000	Manutenção dos Serviços de Administração Geral	0,00	0,00	2.234.134,14	2.234.134,14
04.122.0005.2041.0000	Manutenção do Gabinete do Prefeito	0,00	0,00	283.450,44	283.450,44
04.122.0005.2043.0000	Manutenção de Veículos do Gabinete	0,00	0,00	56.418,60	56.418,60
04.122.0005.2044.0000	Manutenção da Procuradoria do Município	0,00	0,00	40.086,90	40.086,90
04.122.0005.2047.0000	Manutenção da Assessoria Jurídica	0,00	0,00	250.065,90	250.065,90
04.122.0005.2048.0000	Manutenção da Junta do Serviço Militar	0,00	0,00	62.145,30	62.145,30
04.122.0005.2049.0000	Manutenção do Serviço de Contabilidade	0,00	0,00	117.397,35	117.397,35
04.122.0005.2050.0000	Manut. de Ações para Realiz. de Concurso Público	0,00	0,00	18.325,44	18.325,44
04	123 Administração Financeira	0,00	0,00	79.728,39	79.728,39
04	123 0009 CONTROLE FINANCEIRO	0,00	0,00	79.728,39	79.728,39
04.123.0009.2081.0000	Manutenção das Atividades da Gestão Financeira	0,00	0,00	79.728,39	79.728,39
04	124 Controle Interno	0,00	0,00	41.868,54	41.868,54
04	124 0010 CONTROLE INTERNO	0,00	0,00	41.868,54	41.868,54
04.124.0010.2085.0000	Manutenção das Atividades de Controle Interno	0,00	0,00	41.868,54	41.868,54
06	Segurança Pública	0,00	0,00	18.325,44	18.325,44
06	182 Defesa Civil	0,00	0,00	18.325,44	18.325,44
06	182 0011 GESTÃO DAS AÇÕES DE DEFESA CIVIL	0,00	0,00	18.325,44	18.325,44
06.182.0011.2101.0000	Implantação e Manutenção da Defesa Civil	0,00	0,00	18.325,44	18.325,44
08	Assistência Social	0,00	40.000,00	856.205,28	896.205,28
08	241 Assistência ao Idoso	0,00	0,00	11.410,98	11.410,98
08	241 0013 AÇÕES DE PROTEÇÃO AO IDOSO	0,00	0,00	11.410,98	11.410,98
08.241.0013.2120.0000	Programa de Atenção ao Idoso	0,00	0,00	11.410,98	11.410,98
08	242 Assistência ao Portador de Deficiência	0,00	0,00	14.592,48	14.592,48
08	242 0014 AÇÕES DE PROTEÇÃO AO DEFICIENTE	0,00	0,00	14.592,48	14.592,48
08.242.0014.2130.0000	Programa de Atenção às Pessoas com Deficiência	0,00	0,00	14.592,48	14.592,48
08	243 Assistência à Criança e ao Adolescente	0,00	0,00	119.624,40	119.624,40



PREFEITURA MUNICIPAL DE BOA HORA

Rua Pedro Coelho de Resende, 145 - Centro - CNPJ:01612568/0001-26 Orçamento Programa - Exercício de 2021
Anexo 07
Page 2

**PROGRAMA DE TRABALHO DO GOVERNO
DEMONSTRATIVO DE FUNÇÕES, SUBFUNÇÕES E PROGRAMAS
POR PROJETOS, ATIVIDADES E OPERAÇÕES ESPECIAIS
(Inc.II, § 2º, Art.2º)**

Código	Especificação	Operação Especial	Projetos	Atividades	Total
08	Assistência Social	0,00	40.000,00	856.205,28	896.205,28
08 243	Assistência à Criança e ao Adolescente	0,00	0,00	119.624,40	119.624,40
08 243 0015	AÇÕES DE PROTEÇÃO À CRIANÇA E AO ADOLESCENTE	0,00	0,00	119.624,40	119.624,40
08.243.0015.2140.0000	Programa de Atenção à Criança e ao Adolescente	0,00	0,00	8.908,20	8.908,20
08.243.0015.2144.0000	Manutenção das Atividades do Conselho Tutelar	0,00	0,00	59.006,22	59.006,22
08.243.0015.2145.0000	Manut.do Cons.dos Direitos da Criança e do Adolescente	0,00	0,00	36.650,88	36.650,88
08.243.0015.2149.0000	Manutenção das Ações do Programa PETI	0,00	0,00	15.059,10	15.059,10
08 244	Assistência Comunitária	0,00	40.000,00	710.577,42	750.577,42
08 244 0016	AÇÃO COMUNITÁRIA GERAL	0,00	40.000,00	710.577,42	750.577,42
08.244.0016.2126.0000	Acompanhamento e Avaliação do BPC	0,00	0,00	25.197,48	25.197,48
08.244.0016.2141.0000	Ações da Assistência e Benefícios Emergenciais	0,00	0,00	7.168,98	7.168,98
08.244.0016.2142.0000	Manutenção das ações do Progr.Bolsa Família-IGDF-BF	0,00	0,00	77.501,34	77.501,34
08.244.0016.2146.0000	Acompanhamento Social das Atividades da SEMAS	0,00	0,00	63.842,10	63.842,10
08.244.0016.2148.0000	Programa de Qualificação de Mão-de-Obra	0,00	0,00	12.598,74	12.598,74
08.244.0016.2150.0000	Manutenção dos Serviços de Assistência Social	0,00	0,00	354.503,94	354.503,94
08.244.0016.2151.0000	Imple Manutenção do Programa Acessuas Trabalho	0,00	0,00	9.544,50	9.544,50
08.244.0016.2155.0000	Desenvolvimento de Projeto de Intervenção Social	0,00	0,00	25.197,48	25.197,48
08.244.0016.2158.0000	Manutenção das Ações do Programa IGD-SUAS	0,00	0,00	29.863,68	29.863,68
08.244.0016.2163.0000	Manutenção das Ações do Programa SCFV	0,00	0,00	60.533,34	60.533,34
08.244.0016.2190.0000	COMBATE E ENFRENTAMENTO AO COVID-19	0,00	40.000,00	0,00	40.000,00
08.244.0016.2199.0000	Manutenção do Programa Primeira Infância e Criança Feliz	0,00	0,00	44.625,84	44.625,84
10	Saúde	0,00	248.470,00	3.247.993,35	3.496.463,35
10 301	Atenção Básica	0,00	248.470,00	3.247.993,35	3.496.463,35
10 301 0020	GESTÃO E EXPANSÃO DO SISTEMA DE SAÚDE	0,00	148.470,00	2.106.640,83	2.255.110,83
10.301.0020.1160.0000	Construção, Ampl.e Recup.de Unidades de Saúde	0,00	95.445,00	0,00	95.445,00
10.301.0020.1166.0000	Aquisição de Ambulância	0,00	31.815,00	0,00	31.815,00
10.301.0020.1170.0000	Aquisição de Veículos	0,00	21.210,00	0,00	21.210,00
10.301.0020.2160.0000	Manutenção dos Serviços Municipais de Saúde	0,00	0,00	1.853.902,47	1.853.902,47
10.301.0020.2162.0000	Manutenção de Veículos da Saúde	0,00	0,00	252.738,36	252.738,36
10 301 0025	PROGRAMAS ESPECIAIS DE SAÚDE	0,00	100.000,00	1.141.352,52	1.241.352,52
10.301.0025.2182.0000	Ações de Vigilância Sanitária	0,00	0,00	27.912,36	27.912,36
10.301.0025.2183.0000	Ações de Vigilância Epidemiológica e Ambiental	0,00	0,00	55.485,36	55.485,36
10.301.0025.2184.0000	Ações de Assistência Farmacêutica Básica	0,00	0,00	59.642,52	59.642,52
10.301.0025.2185.0000	Ações do Progr.de Ag.Comunitários de Saúde	0,00	0,00	211.463,70	211.463,70
10.301.0025.2186.0000	Ações do Programa de Saúde da Família-ESF	0,00	0,00	367.357,20	367.357,20
10.301.0025.2187.0000	Ações do Prog.de Comb.as Carências Nutricionais	0,00	0,00	2.417,94	2.417,94
10.301.0025.2188.0000	Ações do Programa de Incentivo à Saúde Bucal	0,00	0,00	164.844,12	164.844,12
10.301.0025.2190.0000	COMBATE E ENFRENTAMENTO AO COVID-19	0,00	100.000,00	0,00	100.000,00
10.301.0025.2191.0000	Núcleo de Assist. da Saúde da Família-NASF	0,00	0,00	127.429,68	127.429,68
10.301.0025.2193.0000	Programa de Capacitação de Recursos Humanos	0,00	0,00	18.537,54	18.537,54
10.301.0025.2194.0000	Manutenção das Ações do Programa SAMU	0,00	0,00	6.999,30	6.999,30
10.301.0025.2195.0000	Manutenção das Ações do Programa PMAQ	0,00	0,00	99.262,80	99.262,80
12	Educação	0,00	224.274,54	16.494.188,81	16.718.463,35
12 361	Ensino Fundamental	0,00	213.669,54	15.958.848,41	16.172.517,95

PREFEITURA MUNICIPAL DE BOA HORA

 Rua Pedro Coelho de Resende, 145 - Centro - CNPJ:01612568/0001-26 Orçamento Programa - Exercício de 2021
 Anexo 07
 Page 3

**PROGRAMA DE TRABALHO DO GOVERNO
 DEMONSTRATIVO DE FUNÇÕES, SUBFUNÇÕES E PROGRAMAS
 POR PROJETOS, ATIVIDADES E OPERAÇÕES ESPECIAIS**

(Inc.II, § 2º, Art.2º)

Código	Especificação	Operação Especial	Projetos	Atividades	Total
12	Educação	0,00	224.274,54	16.494.188,81	16.718.463,35
12	361 Ensino Fundamental	0,00	213.669,54	15.958.848,41	16.172.517,95
12	361 0030 GESTÃO E EXPANSÃO DO ENSINO FUNDAMENTAL	0,00	213.669,54	15.319.091,18	15.532.760,72
12.361.0030.1200.0000	Construção, Ampl.e Recup.de Unidades Escolares	0,00	21.210,00	0,00	21.210,00
12.361.0030.1201.0000	Constr.ampl.e recup.de unidades escolares-40% FUNDEB	0,00	106.050,00	0,00	106.050,00
12.361.0030.1206.0000	Programa Municipal de Transporte Escolar	0,00	75.804,54	0,00	75.804,54
12.361.0030.1209.0000	Aquisição de Veículos	0,00	10.605,00	0,00	10.605,00
12.361.0030.2201.0000	Remuneração do Magist.-Ensino Fundamental-60% FUNDEB	0,00	0,00	4.432.423,38	4.432.423,38
12.361.0030.2202.0000	Manutenção e Desenvolvimento do Ensino Fundamental	0,00	0,00	8.994.438,86	8.994.438,86
12.361.0030.2203.0000	Manut.e desenv.do ensino fundamental-40% FUNDEB	0,00	0,00	1.892.228,94	1.892.228,94
12	361 0032 PROGRAMAS ESPECIAIS DE EDUCAÇÃO	0,00	0,00	639.757,23	639.757,23
12.361.0032.2240.0000	Ações do programa Nac. de Alim. Escolar-PNAE	0,00	0,00	249.217,50	249.217,50
12.361.0032.2241.0000	Ações do programa Dinheiro Dir. na Escola-PDDE	0,00	0,00	19.089,00	19.089,00
12.361.0032.2242.0000	Ações do Programa Caminho da Escola	0,00	0,00	35.378,28	35.378,28
12.361.0032.2243.0000	Transferências para Manutenção do Ensino Regular	0,00	0,00	7.720,44	7.720,44
12.361.0032.2244.0000	Cursos de Capacit.para Profes.do Ensino Fundamental	0,00	0,00	16.162,02	16.162,02
12.361.0032.2245.0000	Inc.a Qual.dos Profes.em Nível Médio de Grad.e Pós-Graduação	0,00	0,00	12.598,74	12.598,74
12.361.0032.2246.0000	Ações do Programa Salário Educação-QSE	0,00	0,00	201.495,00	201.495,00
12.361.0032.2248.0000	Ações do Programa PNATE	0,00	0,00	82.719,00	82.719,00
12.361.0032.2250.0000	Ações do Programa Brasil Alfabetizado	0,00	0,00	15.377,25	15.377,25
12	362 Ensino Médio	0,00	0,00	22.906,80	22.906,80
12	362 0034 GESTÃO E EXPANSÃO DO ENSINO MÉDIO	0,00	0,00	22.906,80	22.906,80
12.362.0034.2259.0000	Apoio a manutenção e desenvolvimento do ensino médio	0,00	0,00	22.906,80	22.906,80
12	365 Educação Infantil	0,00	10.605,00	466.407,90	477.012,90
12	365 0035 GESTÃO E EXPANSÃO DO ENSINO INFANTIL	0,00	10.605,00	466.407,90	477.012,90
12.365.0035.1260.0000	Construção e Recup.de Creches e Unidades Pré-Ecolares	0,00	10.605,00	0,00	10.605,00
12.365.0035.2260.0000	Manutenção e Desenvolvimento do Ensino Infantil	0,00	0,00	38.856,72	38.856,72
12.365.0035.2262.0000	Remun.do Magistério-Ensino Infantil-60% FUNDEB	0,00	0,00	406.553,28	406.553,28
12.365.0035.2263.0000	Manut.e Desenvolvimento do Ensino Infantil-40% FUNDEB	0,00	0,00	20.997,90	20.997,90
12	366 Educação de Jovens e Adultos	0,00	0,00	36.141,84	36.141,84
12	366 0033 PROGRAMA DE ENSINO A TRAB. JOVENS E ADULTOS	0,00	0,00	36.141,84	36.141,84
12.366.0033.2257.0000	PROEJA-Rem.do Magistério-60% FUNDEB	0,00	0,00	9.883,86	9.883,86
12.366.0033.2258.0000	PROEJA-Manut.e Desenvolvimento do Ensino-40% FUNDEB	0,00	0,00	26.257,98	26.257,98
12	367 Educação Especial	0,00	0,00	9.883,86	9.883,86
12	367 0036 PROGR. DE ATEND. A PORT. DE NECESSIDADES ESPECIAIS	0,00	0,00	9.883,86	9.883,86
12.367.0036.2272.0000	Remun.do Magistério-Ensino Especial-60% FUNDEB	0,00	0,00	9.883,86	9.883,86
13	Cultura	0,00	0,00	18.325,44	18.325,44
13	392 Difusão Cultural	0,00	0,00	18.325,44	18.325,44
13	392 0038 APOIO E ESTÍMULO ÀS ATIVIDADES CULTURAIS	0,00	0,00	18.325,44	18.325,44
13.392.0038.2291.0000	Aquisição de Livros para a Biblioteca	0,00	0,00	18.325,44	18.325,44
14	Direitos da Cidadania	0,00	0,00	7.168,98	7.168,98
14	422 Direitos Individuais, Coletivos e Difusos	0,00	0,00	7.168,98	7.168,98



PREFEITURA MUNICIPAL DE BOA HORA

Rua Pedro Coelho de Resende, 145 - Centro - CNPJ:01612568/0001-26 Orçamento Programa - Exercício de 2021
Anexo 07
Page 4

**PROGRAMA DE TRABALHO DO GOVERNO
DEMONSTRATIVO DE FUNÇÕES, SUBFUNÇÕES E PROGRAMAS
POR PROJETOS, ATIVIDADES E OPERAÇÕES ESPECIAIS**

(Inc.II, § 2º, Art.2º)

Código	Especificação	Operação Especial	Projetos	Atividades	Total
14	Direitos da Cidadania	0,00	0,00	7.168,98	7.168,98
14	422 Direitos Individuais, Coletivos e Difusos	0,00	0,00	7.168,98	7.168,98
14	422 0039 PROGRAMA MUNICIPAL DE DIREITOS HUMANOS	0,00	0,00	7.168,98	7.168,98
14.422.0039.2300.0000	Programa de Apoio à Cidadania	0,00	0,00	7.168,98	7.168,98
15	Urbanismo	0,00	166.795,44	131.502,00	298.297,44
15	451 Infra-Estrutura Urbana	0,00	148.470,00	131.502,00	279.972,00
15	451 0040 AÇÕES DE UTILIDADE PÚBLICA	0,00	148.470,00	131.502,00	279.972,00
15.451.0040.1320.0000	Const.e Rec.de Calçamentos e Outros Pav.em Lograd.Públicos	0,00	137.865,00	0,00	137.865,00
15.451.0040.1322.0000	Construção e Recuperação de Praças e Jardins	0,00	10.605,00	0,00	10.605,00
15.451.0040.2320.0000	Manutenção dos Serviços de Utilidade Pública	0,00	0,00	131.502,00	131.502,00
15	452 Serviços Urbanos	0,00	18.325,44	0,00	18.325,44
15	452 0043 VIAS URBANAS	0,00	18.325,44	0,00	18.325,44
15.452.0043.1356.0000	Ampliação e Rest. do Cemitério Público	0,00	18.325,44	0,00	18.325,44
16	Habitação	0,00	15.907,50	38.262,84	54.170,34
16	481 Habitação Rural	0,00	0,00	25.452,00	25.452,00
16	481 0047 PROGRAMA DE MELHORIA HABITACIONAL-RURAL	0,00	0,00	25.452,00	25.452,00
16.481.0047.2400.0000	Apoio às Ações de Melhoria de Habitações Populares	0,00	0,00	25.452,00	25.452,00
16	482 Habitação Urbana	0,00	15.907,50	0,00	15.907,50
16	482 0049 PROGRAMA DE MELHORIA HABITACIONAL-URBANA	0,00	15.907,50	0,00	15.907,50
16.482.0049.1410.0000	Obras de Const., Compl. e Melhoria de Habit. Populares	0,00	15.907,50	0,00	15.907,50
16	782 Transporte Rodoviário	0,00	0,00	12.810,84	12.810,84
16	782 0070 EXPANSÃO E MELHORIA DA REDE RODOVIÁRIA MUNICIPAL	0,00	0,00	12.810,84	12.810,84
16.782.0070.2613.0000	Manutenção do Departamento de Estadas e Rodagens	0,00	0,00	12.810,84	12.810,84
17	Saneamento	0,00	254.095,80	323.876,70	577.972,50
17	512 Saneamento Básico Urbano	0,00	254.095,80	323.876,70	577.972,50
17	512 0051 AÇÕES DE SANEAMENTO BÁSICO URBANO	0,00	254.095,80	323.876,70	577.972,50
17.512.0051.1451.0000	Construção e Rest. de Galerias e Esgotos	0,00	168.195,30	0,00	168.195,30
17.512.0051.1455.0000	Const. e Rest. de Bueiros e Passagens Molhadas	0,00	40.086,90	0,00	40.086,90
17.512.0051.1456.0000	Aquisição de Caminhão Compactador de Lixo	0,00	21.210,00	0,00	21.210,00
17.512.0051.1458.0000	Plano Mun.de Gest.Integ.de Resíduos Sólidos-PMGIRS	0,00	24.603,60	0,00	24.603,60
17.512.0051.2451.0000	Manutenção dos Serviços de Limpeza Pública	0,00	0,00	323.876,70	323.876,70
18	Gestão Ambiental	0,00	0,00	51.625,14	51.625,14
18	541 Preservação e Conservação Ambiental	0,00	0,00	51.625,14	51.625,14
18	541 0053 AÇÕES DE PRESERVAÇÃO E DEFESA DO MEIO AMBIENTE	0,00	0,00	51.625,14	51.625,14
18.541.0053.2480.0000	Manutenção das Ativ.de Preserv.e Defesa do Meio Ambiente	0,00	0,00	51.625,14	51.625,14

PREFEITURA MUNICIPAL DE BOA HORA

 Rua Pedro Coelho de Resende, 145 - Centro - CNPJ:01612568/0001-26 Orçamento Programa - Exercício de 2021
 Anexo 07
 Page 5

**PROGRAMA DE TRABALHO DO GOVERNO
 DEMONSTRATIVO DE FUNÇÕES, SUBFUNÇÕES E PROGRAMAS
 POR PROJETOS, ATIVIDADES E OPERAÇÕES ESPECIAIS**

(Inc.II, § 2º, Art.2º)

Código	Especificação	Operação Especial	Projetos	Atividades	Total
18	Gestão Ambiental	0,00	0,00	51.625,14	51.625,14
18	541 Preservação e Conservação Ambiental	0,00	0,00	51.625,14	51.625,14
20	Agricultura	0,00	0,00	116.867,10	116.867,10
20	605 Abastecimento	0,00	0,00	116.867,10	116.867,10
20	605 0055 GESTÃO DAS ATIVIDADES DE ABASTECIMENTO	0,00	0,00	116.867,10	116.867,10
20.605.0055.2500.0000	Manutenção das Ativ.de Produção e Abastecimento	0,00	0,00	86.494,38	86.494,38
20.605.0055.2501.0000	Manutenção de Mercados, Feiras e Matadouros Públicos	0,00	0,00	30.372,72	30.372,72
24	Comunicações	0,00	0,00	54.933,90	54.933,90
24	721 Comunicações Postais	0,00	0,00	11.453,40	11.453,40
24	721 0067 SERVIÇOS POSTAIS CONVENCIONAIS	0,00	0,00	11.453,40	11.453,40
24.721.0067.2591.0000	Serviços Postais Convencionais	0,00	0,00	11.453,40	11.453,40
24	722 Telecomunicações	0,00	0,00	43.480,50	43.480,50
24	722 0068 RADIODIFUSÃO	0,00	0,00	43.480,50	43.480,50
24.722.0068.2592.0000	Manutenção dos Serv.de Trans.de Sinal de TV	0,00	0,00	21.210,00	21.210,00
24.722.0068.2593.0000	Propaganda e Publicidade	0,00	0,00	22.270,50	22.270,50
25	Energia	0,00	49.566,08	61.169,64	110.735,72
25	752 Energia Elétrica	0,00	49.566,08	61.169,64	110.735,72
25	752 0065 REDE DE DISTR. DE ENERGIA ELÉTRICA	0,00	49.566,08	61.169,64	110.735,72
25.752.0065.1590.0000	Constr., Ampl.e Ref.de Rede de Energia Elétrica	0,00	49.566,08	0,00	49.566,08
25.752.0065.2590.0000	Manutenção de Redes de Energia Elétrica	0,00	0,00	61.169,64	61.169,64
26	Transporte	0,00	116.655,00	48.231,54	164.886,54
26	782 Transporte Rodoviário	0,00	116.655,00	48.231,54	164.886,54
26	782 0070 EXPANSÃO E MELHORIA DA REDE RODOVIÁRIA MUNICIPAL	0,00	116.655,00	48.231,54	164.886,54
26.782.0070.1613.0000	Construção de Estradas Vicinais	0,00	116.655,00	0,00	116.655,00
26.782.0070.2612.0000	Manutenção de Veículos da Secretaria de Obras	0,00	0,00	48.231,54	48.231,54
27	Desporto e Lazer	0,00	0,00	138.331,62	138.331,62
27	812 Desporto Comunitário	0,00	0,00	83.185,62	83.185,62
27	812 0073 INCENTIVO AO ESPORTE AMADOR	0,00	0,00	83.185,62	83.185,62
27.812.0073.2650.0000	Incentivo ao Desporto Amador	0,00	0,00	21.634,20	21.634,20
27.812.0073.2651.0000	Manut.Administ.da Secretaria de Com. Esporte e Lazer	0,00	0,00	61.551,42	61.551,42
27	813 Lazer	0,00	0,00	55.146,00	55.146,00
27	813 0075 PROMOÇÃO DO LAZER	0,00	0,00	55.146,00	55.146,00
27.813.0075.2663.0000	Incentivo ao Lazer e ao Esporte	0,00	0,00	55.146,00	55.146,00



PREFEITURA MUNICIPAL DE BOA HORA

Rua Pedro Coelho de Resende, 145 - Centro - CNPJ:01612568/0001-26 Orçamento Programa - Exercício de 2021
Anexo 07
Page 6

**PROGRAMA DE TRABALHO DO GOVERNO
DEMONSTRATIVO DE FUNÇÕES, SUBFUNÇÕES E PROGRAMAS
POR PROJETOS, ATIVIDADES E OPERAÇÕES ESPECIAIS**
(Inc. II, § 2º, Art. 2º)

Código	Especificação	Operação Especial	Projetos	Atividades	Total
27	Desporto e Lazer	0,00	0,00	138.331,62	138.331,62
28	Encargos Especiais	0,00	0,00	83.551,34	83.551,34
28 844	Serviço da Dívida Externa	0,00	0,00	83.551,34	83.551,34
28 844 0002	AMORTIZAÇÃO E JUROS DA DÍVIDA EXTERNA	0,00	0,00	83.551,34	83.551,34
28.844.0002.2674.0000	Encargo com amortizações e juros da dívida externa	0,00	0,00	83.551,34	83.551,34
99	Reserva de Contingência	0,00	0,00	223.023,15	223.023,15
99 999	Reserva de Contingência	0,00	0,00	223.023,15	223.023,15
99 999 0099	RESERVA DE CONTINGÊNCIA	0,00	0,00	223.023,15	223.023,15
99.999.0099.2999.0000	Reserva de Contingência	0,00	0,00	223.023,15	223.023,15
TOTAL		0,00	1.179.431,27	25.721.328,73	26.900.760,00

Francieudo do Nascimento Carvalho
FRANCIEUDO DO NASCIMENTO CARVALHO
PREFEITO MUNICIPAL
490.140.563-20

Pablo Lucas Carvalho Pereira
PABLO LUCAS CARVALHO PEREIRA
SECRETÁRIO DE FINANÇAS
040.727.703-02

[Assinatura]
CONPLAN CONTABILIDADE
CONTADOR CRC-PI 145/O
726.743.503-34

PREFEITURA MUNICIPAL DE BOA HORA

Rua Pedro Coelho de Resende, 145 - Centro - CNPJ:01612568/0001-26 Orçamento Programa - Exercício de 2021

Anexo 08

Page 1

**DESPESA POR FUNÇÃO, SUBFUNÇÃO E PROGRAMAS
CONFORME O VÍNCULO COM OS RECURSOS**

(Inc. II, § 2º, Art. 2º)

Código	Especificação	Ordinário	Vinculado	Adm. Indireta	Total
01	Legislativa	652.207,50			652.207,50
01 031	Ação Legislativa	652.207,50			652.207,50
01 031 0001	PROCESSO LEGISLATIVO	652.207,50			652.207,50
04	Administração	3.219.205,87			3.219.205,87
04 122	Administração Geral	3.097.608,94			3.097.608,94
04 122 0005	GESTÃO ADMINISTRATIVA	3.097.608,94			3.097.608,94
04 123	Administração Financeira	79.728,39			79.728,39
04 123 0009	CONTROLE FINANCEIRO	79.728,39			79.728,39
04 124	Controle Interno	41.868,54			41.868,54
04 124 0010	CONTROLE INTERNO	41.868,54			41.868,54
06	Segurança Pública	18.325,44			18.325,44
06 182	Defesa Civil	18.325,44			18.325,44
06 182 0011	GESTÃO DAS AÇÕES DE DEFESA CIVIL	18.325,44			18.325,44
08	Assistência Social	762.497,44	133.707,84		896.205,28
08 241	Assistência ao Idoso	11.410,98			11.410,98
08 241 0013	AÇÕES DE PROTEÇÃO AO IDOSO	11.410,98			11.410,98
08 242	Assistência ao Portador de Deficiência	14.592,48			14.592,48
08 242 0014	AÇÕES DE PROTEÇÃO AO DEFICIENTE	14.592,48			14.592,48
08 243	Assistência à Criança e ao Adolescente	119.624,40			119.624,40
08 243 0015	AÇÕES DE PROTEÇÃO À CRIANÇA E AO ADOLESCENTE	119.624,40			119.624,40
08 244	Assistência Comunitária	616.869,58	133.707,84		750.577,42
08 244 0016	AÇÃO COMUNITÁRIA GERAL	616.869,58	133.707,84		750.577,42
10	Saúde	3.496.463,35			3.496.463,35
10 301	Atenção Básica	3.496.463,35			3.496.463,35
10 301 0020	GESTÃO E EXPANSÃO DO SISTEMA DE SAÚDE	2.255.110,83			2.255.110,83
10 301 0025	PROGRAMAS ESPECIAIS DE SAÚDE	1.241.352,52			1.241.352,52
12	Educação	9.814.184,15	6.904.279,20		16.718.463,35
12 361	Ensino Fundamental	9.741.815,63	6.430.702,32		16.172.517,95
12 361 0030	GESTÃO E EXPANSÃO DO ENSINO FUNDAMENTAL	9.102.058,40	6.430.702,32		15.532.760,72
12 361 0032	PROGRAMAS ESPECIAIS DE EDUCAÇÃO	639.757,23			639.757,23
12 362	Ensino Médio	22.906,80			22.906,80
12 362 0034	GESTÃO E EXPANSÃO DO ENSINO MÉDIO	22.906,80			22.906,80
12 365	Educação Infantil	49.461,72	427.551,18		477.012,90
12 365 0035	GESTÃO E EXPANSÃO DO ENSINO INFANTIL	49.461,72	427.551,18		477.012,90
12 366	Educação de Jovens e Adultos		36.141,84		36.141,84
12 366 0033	PROGRAMA DE ENSINO A TRAB. JOVENS E ADULTOS		36.141,84		36.141,84
12 367	Educação Especial		9.883,86		9.883,86
12 367 0036	PROGR. DE ATEND. A PORT. DE NECESSIDADES ESPECIAIS		9.883,86		9.883,86
13	Cultura	18.325,44			18.325,44
13 392	Difusão Cultural	18.325,44			18.325,44



PREFEITURA MUNICIPAL DE BOA HORA

Rua Pedro Coelho de Resende, 145 - Centro - CNPJ:01612568/0001-26 Orçamento Programa - Exercício de 2021

Anexo 08

Page 2

**DESPESA POR FUNÇÃO, SUBFUNÇÃO E PROGRAMAS
CONFORME O VÍNCULO COM OS RECURSOS**

(Inc.II, § 2º, Art.2º)

Código	Especificação	Ordinário	Vinculado	Adm. Indireta	Total
13 392 0038	APOIO E ESTÍMULO ÀS ATIVIDADES CULTURAIS	18.325,44			18.325,44
14	Direitos da Cidadania	7.168,98			7.168,98
14 422	Direitos Individuais, Coletivos e Difusos	7.168,98			7.168,98
14 422 0039	PROGRAMA MUNICIPAL DE DIREITOS HUMANOS	7.168,98			7.168,98
15	Urbanismo	298.297,44			298.297,44
15 451	Infra-Estrutura Urbana	279.972,00			279.972,00
15 451 0040	AÇÕES DE UTILIDADE PÚBLICA	279.972,00			279.972,00
15 452	Serviços Urbanos	18.325,44			18.325,44
15 452 0043	VIAS URBANAS	18.325,44			18.325,44
16	Habitação	54.170,34			54.170,34
16 481	Habitação Rural	25.452,00			25.452,00
16 481 0047	PROGRAMA DE MELHORIA HABITACIONAL-RURAL	25.452,00			25.452,00
16 482	Habitação Urbana	15.907,50			15.907,50
16 482 0049	PROGRAMA DE MELHORIA HABITACIONAL-URBANA	15.907,50			15.907,50
16 782	Transporte Rodoviário	12.810,84			12.810,84
16 782 0070	EXPANSÃO E MELHORIA DA REDE RODOVIÁRIA MUNICIPAL	12.810,84			12.810,84
17	Saneamento	577.972,50			577.972,50
17 512	Saneamento Básico Urbano	577.972,50			577.972,50
17 512 0051	AÇÕES DE SANEAMENTO BÁSICO URBANO	577.972,50			577.972,50
18	Gestão Ambiental	51.625,14			51.625,14
18 541	Preservação e Conservação Ambiental	51.625,14			51.625,14
18 541 0053	AÇÕES DE PRESERVAÇÃO E DEFESA DO MEIO AMBIENTE	51.625,14			51.625,14
20	Agricultura	116.867,10			116.867,10
20 605	Abastecimento	116.867,10			116.867,10
20 605 0055	GESTÃO DAS ATIVIDADES DE ABASTECIMENTO	116.867,10			116.867,10
24	Comunicações	54.933,90			54.933,90
24 721	Comunicações Postais	11.453,40			11.453,40
24 721 0067	SERVIÇOS POSTAIS CONVENCIONAIS	11.453,40			11.453,40
24 722	Telecomunicações	43.480,50			43.480,50
24 722 0068	RADIODIFUSÃO	43.480,50			43.480,50
25	Energia	110.735,72			110.735,72
25 752	Energia Elétrica	110.735,72			110.735,72
25 752 0065	REDE DE DISTR. DE ENERGIA ELÉTRICA	110.735,72			110.735,72
26	Transporte	164.886,54			164.886,54
26 782	Transporte Rodoviário	164.886,54			164.886,54
26 782 0070	EXPANSÃO E MELHORIA DA REDE RODOVIÁRIA MUNICIPAL	164.886,54			164.886,54
27	Desporto e Lazer	138.331,62			138.331,62



PREFEITURA MUNICIPAL DE BOA HORA

Rua Pedro Coelho de Resende, 145 - Centro - CNPJ:01612568/0001-26 Orçamento Programa - Exercício de 2021

Anexo 08

Page 3

**DESPESA POR FUNÇÃO, SUBFUNÇÃO E PROGRAMAS
 CONFORME O VÍNCULO COM OS RECURSOS**
 (Inc.II, § 2º, Art.2º)

Código	Especificação	Ordinário	Vinculado	Adm. Indireta	Total
27 812	Desporto Comunitário	83.185,62			83.185,62
27 812 0073	INCENTIVO AO ESPORTE AMADOR	83.185,62			83.185,62
27 813	Lazer	55.146,00			55.146,00
27 813 0075	PROMOÇÃO DO LAZER	55.146,00			55.146,00
28	Encargos Especiais	83.551,34			83.551,34
28 844	Serviço da Dívida Externa	83.551,34			83.551,34
28 844 0002	AMORTIZAÇÃO E JUROS DA DÍVIDA EXTERNA	83.551,34			83.551,34
99	Reserva de Contingência	223.023,15			223.023,15
99 999	Reserva de Contingência	223.023,15			223.023,15
99 999 0099	RESERVA DE CONTINGÊNCIA	223.023,15			223.023,15
TOTAL		19.862.772,96	7.037.987,04	0,00	26.900.760,00



 FRANCIEUDO DO NASCIMENTO CARVALHO
 PREFEITO MUNICIPAL
 490.140.563-20

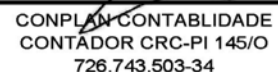

 PABLO LUCAS CARVALHO PEREIRA
 SECRETÁRIO DE FINANÇAS
 040.727.703-02

 CONPLAN CONTABILIDADE
 CONTADOR CRC-PI 145/O
 726.743.503-34



PREFEITURA MUNICIPAL DE BOA HORA

Rua Pedro Coelho de Resende, 145 - Centro - CNPJ:01612568/0001-25 - Orçamento Programa - Exercício de 2021

Anexo 09

Page 1

DEMONSTRATIVO DAS DESPESAS POR ORGÃO E FUNÇÕES DE GOVERNO

(Inc.II, § 2º, Art.2º)

ORGÃO			Valor
01 01	CÂMARA MUNICIPAL		
Função	01	Legislativa	652.207,50
02 01	GABINETE DO PREFEITO		
Função	04	Administração	709.426,57
Função	24	Comunicações	54.933,90
02 02	SECRETARIA MUNICIPAL DE ADMINISTRAÇÃO		
Função	04	Administração	2.388.182,37
Função	06	Segurança Pública	18.325,44
Função	15	Urbanismo	298.297,44
Função	16	Habitação	54.170,34
Função	17	Saneamento	577.972,50
Função	25	Energia	110.735,72
Função	26	Transporte	164.886,54
Função	28	Encargos Especiais	83.551,34
02 04	SECRET.MUN.DE AGRICULTURA, MEIO AMB. E REC.HÍDRICOS		
Função	18	Gestão Ambiental	51.625,14
Função	20	Agricultura	116.867,10
02 05	SECRETARIA MUN.DE EDUCAÇÃO E CULTURA		
Função	12	Educação	16.718.463,35
Função	13	Cultura	18.325,44
02 06	SECRETARIA MUNICIPAL DE SAÚDE		
Função	10	Saúde	3.496.463,35
02 07	SECRETARIA MUNICIPAL DE AÇÃO SOCIAL		
Função	08	Assistência Social	896.205,28
Função	14	Direitos da Cidadania	7.168,98
02 08	CONTROLADORIA GERAL DO MUNICÍPIO		
Função	04	Administração	41.868,54
02 09	SECRETARIA MUNIUNIPAL DE FINANÇAS		
Função	04	Administração	79.728,39
02 10	SECRET.MUNIC.DE COMUNICAÇÃO, ESPORTE E LAZER		
Função	27	Desporto e Lazer	138.331,62

**PREFEITURA MUNICIPAL DE BOA HORA**

Rua Pedro Coelho de Resende, 145 - Centro - CNPJ:01612568/0001-26 - Orçamento Programa - Exercício de 2021

Anexo 09

Page 2

DEMONSTRATIVO DAS DESPESAS POR ORGÃO E FUNÇÕES DE GOVERNO

(Inc.II, § 2º, Art.2º)

ORGÃO	02 10	SECRET.MUNIC.DE COMUNICAÇÃO, ESPORTE E LAZER	Valor
ORGÃO	02 99	RESERVA DE CONTINGENCIA	Valor
Função	99	Reserva de Contingência	223.023,15
TOTAL GERAL			26.900.760,00

RESUMO DO TOTAL ORÇADO POR ORGÃO

01 01	CÂMARA MUNICIPAL	652.207,50
02 01	GABINETE DO PREFEITO	764.360,47
02 02	SECRETARIA MUNICIPAL DE ADMINISTRAÇÃO	3.696.121,69
02 04	SECRET.MUN.DE AGRICULTURA, MEIO AMB. E REC.HÍDRICOS	168.492,24
02 05	SECRETARIA MUN.DE EDUCAÇÃO E CULTURA	16.736.788,79
02 06	SECRETARIA MUNICIPAL DE SAÚDE	3.496.463,35
02 07	SECRETARIA MUNICIPAL DE AÇÃO SOCIAL	903.374,26
02 08	CONTROLADORIA GERAL DO MUNICÍPIO	41.868,54
02 09	SECRETARIA MUNIUNIPAL DE FINANÇAS	79.728,39
02 10	SECRET.MUNIC.DE COMUNICAÇÃO, ESPORTE E LAZER	138.331,62
02 99	RESERVA DE CONTINGENCIA	223.023,15
TOTAL		26.900.760,00

RESUMO DO TOTAL ORÇADO POR FUNÇÃO

01	Legislativa	652.207,50
04	Administração	3.219.205,87
06	Segurança Pública	18.325,44
08	Assistência Social	896.205,28
10	Saúde	3.496.463,35
12	Educação	16.718.463,35
13	Cultura	18.325,44
14	Direitos da Cidadania	7.168,98
15	Urbanismo	298.297,44
16	Habitação	54.170,34
17	Saneamento	577.972,50
18	Gestão Ambiental	51.625,14
20	Agricultura	116.867,10
24	Comunicações	54.933,90
25	Energia	110.735,72
26	Transporte	164.886,54
27	Desporto e Lazer	138.331,62
28	Encargos Especiais	83.551,34
99	Reserva de Contingência	223.023,15



PREFEITURA MUNICIPAL DE BOA HORA

Rua Pedro Coelho de Resende, 145 - Centro - CNPJ:01612568/0001-26 - Orçamento Programa - Exercício de 2021
Anexo 09
Page 3

DEMONSTRATIVO DAS DESPESAS POR ORGÃO E FUNÇÕES DE GOVERNO

(Inc. II, § 2º, Art. 2º)

TOTAL	26.900.760,00
-------	---------------

Francieudo do Nascimento Carvalho
FRANCIEUDO DO NASCIMENTO CARVALHO
PREFEITO MUNICIPAL
490.140.563-20

Pablo Lucas Carvalho Pereira
PABLO LUCAS CARVALHO PEREIRA
SECRETÁRIO DE FINANÇAS
040.727.703-02

[Assinatura]
CONPLAN CONTABILIDADE
CONTADOR CRC-PI 145/O
726.743.503-34



PREFEITURA MUNICIPAL DE BOA HORA

Rua Pedro Coelho de Resende, 145 - Centro - CNPJ:01612568/0001-26

Orçamento Programa - Exercício de 2021

Anexo 10

ORÇAMENTO DOS FUNDOS ESPECIAIS

Page 1

(Inc. I, § 2º, Art. 2º)

1 FUNDEB-PREFEITURA DE BOA HORA - F U N D E B

RECEITA

Classif.	Discriminação	Valor R\$
		0,00
	Recursos Próprios do Município	5.208.963,90
	TOTAL	5.208.963,90

PLANO DE APLICACAO

Classif.	Discriminação	Valor R\$
12.365.0035.2262.000	Remun.do Magistério-Ensino Infantil-60% FUNDEB	406.553,28
12.361.0030.1201.000	Constr.ampl.e recup.de unidades escolares-40% FUNDEB	106.050,00
12.361.0030.2201.000	Remuneração do Magist.-Ensino Fundamental-60% FUNDEB	2.800.706,58
12.361.0030.2203.000	Manut.e desenv.do ensino fundamental-40% FUNDEB	1.828.630,44
12.367.0036.2272.000	Remun.do Magistério-Ensino Especial-60% FUNDEB	9.883,86
12.365.0035.2263.000	Manut.e Desenvolvimento do Ensino Infantil-40% FUNDEB	20.997,90
12.366.0033.2257.000	PROEJA-Rem.do Magistério-60% FUNDEB	9.883,86
12.366.0033.2258.000	PROEJA-Manut.e Desenvolvimento do Ensino-40% FUNDEB	26.257,98
	TOTAL	5.208.963,90

**PREFEITURA MUNICIPAL DE BOA HORA**

Rua Pedro Coelho de Resende, 145 - Centro - CNPJ:01612568/0001-26

Orçamento Programa - Exercício de 2021

Anexo 10

ORÇAMENTO DOS FUNDOS ESPECIAIS

Page 2

(Inc. I, § 2º, Art.2º)

2 FMS-PREFEITURA DE BOA HORA- F M S**RECEITA**

Classif.	Discriminação	Valor R\$
		0,00
	Recursos Próprios do Município	2.374.650,39
	TOTAL	2.374.650,39

PLANO DE APLICACAO

Classif.	Discriminação	Valor R\$
10.301.0025.2185.000	Ações do Progr.de Ag.Comunitários de Saúde	211.463,70
10.301.0025.2184.000	Ações de Assistência Farmacêutica Básica	59.642,52
10.301.0025.2186.000	Ações do Programa de Saúde da Família-ESF	367.357,20
10.301.0025.2183.000	Ações de Vigilância Epidemiológica e Ambiental	55.485,36
10.301.0025.2182.000	Ações de Vigilância Sanitária	27.912,36
10.301.0020.2162.000	Manutenção de Veículos da Saúde	142.107,00
10.301.0025.2187.000	Ações do Prog.de Comb.as Carências Nutricionais	2.417,94
10.301.0025.2188.000	Ações do Programa de Incentivo à Saúde Bucal	164.844,12
10.301.0025.2191.000	Núcleo de Assist. da Saúde da Família-NASF	127.429,68
10.301.0025.2193.000	Programa de Capacitação de Recursos Humanos	18.537,54
10.301.0025.2194.000	Manutenção das Ações do Programa SAMU	6.999,30
10.301.0025.2195.000	Manutenção das Ações do Programa PMAQ	99.262,80
10.301.0020.1170.000	Aquisição de Veículos	21.210,00
10.301.0020.2160.000	Manutenção dos Serviços Municipais de Saúde	1.016.955,87
10.301.0020.1160.000	Construção, Ampl.e Recup.de Unidades de Saúde	53.025,00
	TOTAL	2.374.650,39



PREFEITURA MUNICIPAL DE BOA HORA

Rua Pedro Coelho de Resende, 145 - Centro - CNPJ:01612568/0001-26

Orçamento Programa - Exercício de 2021

Anexo 10

ORÇAMENTO DOS FUNDOS ESPECIAIS

Page 3

(Inc. I, § 2º, Art.2º)

3 FMAS-PREFEITURA DE BOA HORA - F M A S

RECEITA

Classif.	Discriminação	Valor R\$
		0,00
	Recursos Próprios do Município	479.218,74
	TOTAL	479.218,74

PLANO DE APLICACAO

Classif.	Discriminação	Valor R\$
08.241.0013.2120.000	Programa de Atenção ao Idoso	11.410,98
08.242.0014.2130.000	Programa de Atenção às Pessoas com Deficiência	14.592,48
08.243.0015.2140.000	Programa de Atenção à Criança e ao Adolescente	8.908,20
08.243.0015.2144.000	Manutenção das Atividades do Conselho Tutelar	59.006,22
08.243.0015.2149.000	Manutenção das Ações do Programa PETI	15.059,10
08.244.0016.2141.000	Ações da Assistência e Benefícios Emergenciais	7.168,98
08.244.0016.2142.000	Manutenção das ações do Progr.Bolsa Família-IGDF-BF	77.501,34
08.244.0016.2150.000	Manutenção dos Serviços de Assistência Social	133.835,10
08.244.0016.2151.000	Impl.e Manutenção do Programa Acessuas Trabalho	9.544,50
08.244.0016.2158.000	Manutenção das Ações do Programa IGD-SUAS	29.863,68
08.244.0016.2163.000	Manutenção das Ações do Programa SCFV	60.533,34
08.244.0016.2199.000	Manutenção do Programa Primeira Infância e Criança Feliz	44.625,84
14.422.0039.2300.000	Programa de Apoio à Cidadania	7.168,98
	TOTAL	479.218,74

**PREFEITURA MUNICIPAL DE BOA HORA**

Rua Pedro Coelho de Resende, 145 - Centro - CNPJ:01612568/0001-26

Orçamento Programa - Exercício de 2021

ORÇAMENTO DOS FUNDOS ESPECIAIS

(Inc. I, § 2º, Art.2º)

Anexo 10

Page 4

28 CÂMARA-CÂMARA MUNICIPAL DE BOA HORA**RECEITA**

Classif.	Discriminação	Valor R\$
		0,00
	Recursos Próprios do Município	652.207,50
	TOTAL	652.207,50

PLANO DE APLICACAO

Classif.	Discriminação	Valor R\$
01.031.0001.2001.000	Manutenção e Funcionamento da Câmara Municipal	624.125,46
01.031.0001.1001.000	Reforma ou ampliação do Prédio da Câmara	28.082,04
	TOTAL	652.207,50

Francieudo do Nascimento Carvalho
 FRANCIEUDO DO NASCIMENTO CARVALHO
 PREFEITO MUNICIPAL
 490.140.563-20

Pablo Lucas Carvalho Pereira
 PABLO LUCAS CARVALHO PEREIRA
 SECRETÁRIO DE FINANÇAS
 040.727.703-02

[Assinatura]
 CONPLAN CONTABILIDADE
 CONTADOR CRC-PI 145/O
 726.743.503-34



PREFEITURA MUNICIPAL DE BOA HORA

Rua Pedro Coelho de Resende, 145 - Centro - CNPJ:01612568/0001-26

Orçamento Programa - Exercício de 2021

SEGURIDADE SOCIAL

Anexo 11

Page 1

Codigo	Especificacao	Categoria	Função
08	Assistência Social		896.205,28
3.1.90.04.00	CONTRATAÇÃO POR TEMPO DETERMINADO	7.593,18	
3.1.90.11.00	VENCIMENTOS E VANTAGENS FIXAS - PESSOAL CIVIL	151.693,92	
3.1.90.13.00	OBRIGAÇÕES PATRONAIS	26.130,72	
3.1.90.16.00	OUTRAS DESPESAS VARIÁVEIS - PESSOAL CIVIL	12.581,36	
3.1.90.91.00	SENTENÇAS JUDICIAIS	2.290,68	
3.1.90.92.00	DESPESAS DE EXERCÍCIOS ANTERIORES	1.145,34	
3.2.90.21.00	JUROS SOBRE A DÍVIDA POR CONTRATO	1.145,34	
3.3.90.14.00	DIÁRIAS - CIVIL	21.065,36	
3.3.90.30.00	MATERIAL DE CONSUMO	186.885,14	
3.3.90.32.00	MATERIAL, BEM OU SERVIÇO PARA DISTRIBUIÇÃO GRA	24.476,34	
3.3.90.33.00	PASSAGENS E DESPESAS COM LOCOMOÇÃO	15.949,92	
3.3.90.36.00	OUTROS SERVIÇOS DE TERCEIROS - PESSOA FÍSICA	216.409,46	
3.3.90.39.00	OUTROS SERVIÇOS DE TERCEIROS - PESSOA JURÍDICA	168.686,96	
3.3.90.47.00	OBRIGAÇÕES TRIBUTÁRIAS E CONTRIBUTIVAS	7.847,70	
3.3.90.92.00	DESPESAS DE EXERCÍCIOS ANTERIORES	7.423,50	
4.4.90.52.00	EQUIPAMENTOS E MATERIAL PERMANENTE	43.735,02	
4.6.90.71.00	PRINCIPAL DA DÍVIDA CONTRATUAL RESGATADO	1.145,34	
10	Saúde		3.496.463,35
3.1.90.04.00	CONTRATAÇÃO POR TEMPO DETERMINADO	2.290,68	
3.1.90.11.00	VENCIMENTOS E VANTAGENS FIXAS - PESSOAL CIVIL	1.096.641,84	
3.1.90.13.00	OBRIGAÇÕES PATRONAIS	204.082,62	
3.1.90.16.00	OUTRAS DESPESAS VARIÁVEIS - PESSOAL CIVIL	28.993,04	
3.1.90.91.00	SENTENÇAS JUDICIAIS	2.290,68	
3.1.90.92.00	DESPESAS DE EXERCÍCIOS ANTERIORES	61.509,00	
3.3.50.43.00	SUBVENÇÕES SOCIAIS	1.145,34	
3.3.90.14.00	DIÁRIAS - CIVIL	39.046,58	
3.3.90.30.00	MATERIAL DE CONSUMO	549.889,43	
3.3.90.32.00	MATERIAL, BEM OU SERVIÇO PARA DISTRIBUIÇÃO GRA	1.145,34	
3.3.90.33.00	PASSAGENS E DESPESAS COM LOCOMOÇÃO	2.290,68	
3.3.90.35.00	SERVIÇOS DE CONSULTORIA	1.060,50	
3.3.90.36.00	OUTROS SERVIÇOS DE TERCEIROS - PESSOA FÍSICA	664.911,26	
3.3.90.39.00	OUTROS SERVIÇOS DE TERCEIROS - PESSOA JURÍDICA	501.976,04	
3.3.90.47.00	OBRIGAÇÕES TRIBUTÁRIAS E CONTRIBUTIVAS	5.302,50	
3.3.90.91.00	SENTENÇAS JUDICIAIS	2.290,68	
3.3.90.92.00	DESPESAS DE EXERCÍCIOS ANTERIORES	22.058,40	
4.4.90.51.00	OBRAS E INSTALAÇÕES	63.630,00	
4.4.90.52.00	EQUIPAMENTOS E MATERIAL PERMANENTE	243.618,06	
4.6.90.71.00	PRINCIPAL DA DÍVIDA CONTRATUAL RESGATADO	2.290,68	
TOTAL			4.392.668,63

Franciêudo do Nascimento Carvalho
FRANCIEUDO DO NASCIMENTO CARVALHO
PREFEITO MUNICIPAL
490.140.563-20

Pablo Lucas Carvalho Pereira
PABLO LUCAS CARVALHO PEREIRA
SECRETÁRIO DE FINANÇAS
040.727.703-02

[Assinatura]
COMPLAN CONTABILIDADE
CONTADOR CRC-PI 145/O
726.743.503-34

**PREFEITURA MUNICIPAL DE BOA HORA**

Rua Pedro Coelho de Resende, 145 - Centro - CNPJ:01612568/0001-26

Orçamento Programa - Exercício de 2021

SEGURIDADE SOCIAL

Anexo 11

Page 1

Código	Especificação	Categoria	Função
08	Assistência Social		896.205,28
3.1.90.04.00	CONTRATAÇÃO POR TEMPO DETERMINADO	7.593,18	
3.1.90.11.00	VENCIMENTOS E VANTAGENS FIXAS - PESSOAL CIVIL	151.693,92	
3.1.90.13.00	OBRIGAÇÕES PATRONAIS	26.130,72	
3.1.90.16.00	OUTRAS DESPESAS VARIÁVEIS - PESSOAL CIVIL	12.581,36	
3.1.90.91.00	SENTENÇAS JUDICIAIS	2.290,68	
3.1.90.92.00	DESPESAS DE EXERCÍCIOS ANTERIORES	1.145,34	
3.2.90.21.00	JUROS SOBRE A DÍVIDA POR CONTRATO	1.145,34	
3.3.90.14.00	DIÁRIAS - CIVIL	21.065,36	
3.3.90.30.00	MATERIAL DE CONSUMO	186.885,14	
3.3.90.32.00	MATERIAL, BEM OU SERVIÇO PARA DISTRIBUIÇÃO GRA	24.476,34	
3.3.90.33.00	PASSAGENS E DESPESAS COM LOCOMOÇÃO	15.949,92	
3.3.90.36.00	OUTROS SERVIÇOS DE TERCEIROS - PESSOA FÍSICA	216.409,46	
3.3.90.39.00	OUTROS SERVIÇOS DE TERCEIROS - PESSOA JURÍDICA	168.686,96	
3.3.90.47.00	OBRIGAÇÕES TRIBUTÁRIAS E CONTRIBUTIVAS	7.847,70	
3.3.90.92.00	DESPESAS DE EXERCÍCIOS ANTERIORES	7.423,50	
4.4.90.52.00	EQUIPAMENTOS E MATERIAL PERMANENTE	43.735,02	
4.6.90.71.00	PRINCIPAL DA DÍVIDA CONTRATUAL RESGATADO	1.145,34	
10	Saúde		3.496.463,35
3.1.90.04.00	CONTRATAÇÃO POR TEMPO DETERMINADO	2.290,68	
3.1.90.11.00	VENCIMENTOS E VANTAGENS FIXAS - PESSOAL CIVIL	1.096.641,84	
3.1.90.13.00	OBRIGAÇÕES PATRONAIS	204.082,62	
3.1.90.16.00	OUTRAS DESPESAS VARIÁVEIS - PESSOAL CIVIL	28.993,04	
3.1.90.91.00	SENTENÇAS JUDICIAIS	2.290,68	
3.1.90.92.00	DESPESAS DE EXERCÍCIOS ANTERIORES	61.509,00	
3.3.50.43.00	SUBVENÇÕES SOCIAIS	1.145,34	
3.3.90.14.00	DIÁRIAS - CIVIL	39.046,58	
3.3.90.30.00	MATERIAL DE CONSUMO	549.889,43	
3.3.90.32.00	MATERIAL, BEM OU SERVIÇO PARA DISTRIBUIÇÃO GRA	1.145,34	
3.3.90.33.00	PASSAGENS E DESPESAS COM LOCOMOÇÃO	2.290,68	
3.3.90.35.00	SERVIÇOS DE CONSULTORIA	1.060,50	
3.3.90.36.00	OUTROS SERVIÇOS DE TERCEIROS - PESSOA FÍSICA	664.911,26	
3.3.90.39.00	OUTROS SERVIÇOS DE TERCEIROS - PESSOA JURÍDICA	501.976,04	
3.3.90.47.00	OBRIGAÇÕES TRIBUTÁRIAS E CONTRIBUTIVAS	5.302,50	
3.3.90.91.00	SENTENÇAS JUDICIAIS	2.290,68	
3.3.90.92.00	DESPESAS DE EXERCÍCIOS ANTERIORES	22.058,40	
4.4.90.51.00	OBRAS E INSTALAÇÕES	63.630,00	
4.4.90.52.00	EQUIPAMENTOS E MATERIAL PERMANENTE	243.618,06	
4.6.90.71.00	PRINCIPAL DA DÍVIDA CONTRATUAL RESGATADO	2.290,68	
TOTAL			4.392.668,63

Francieudo do Nascimento Carvalho

FRANCIEUDO DO NASCIMENTO CARVALHO
PREFEITO MUNICIPAL
490.140.563-20

Pablo Lucas Carvalho Pereira

PABLO LUCAS CARVALHO PEREIRA
SECRETÁRIO DE FINANÇAS
040.727.703-02COMPLAN CONTABILIDADE
CONTADOR CRC-PI 145/O
726.743.503-34



PREFEITURA MUNICIPAL DE BOA HORA
Rua Pedro Coelho de Resende, 145 - Centro - CNPJ:01612568/0001-26

Orçamento Programa - Exercício de 2021

Page 1

ANÁLISE DE APLICAÇÃO NO ENSINO

RECEITAS RESULTANTE DE IMPOSTOS (Caput do art. 212 da Constituição)	Valor Previsto	Obrig.(25%)
1. RECEITAS DE IMPOSTOS	303.303,00	75.825,75
1.1 - Receita Resultante do Imposto sobre a Propriedade Predial e Territorial Urbana - IPTU	3.181,50	795,38
1.1.1 - IPTU	3.181,50	795,38
1.1.2 - Multas, Juros de Mora, Dívida Ativa e Outros Encargos do IPTU	0,00	0,00
1.2 - Receitas Resultante do Imposto sobre Transmissão Inter Vivos - ITBI	10.605,00	2.651,25
1.2.1 - ITBI	10.605,00	2.651,25
1.2.2 - Multas, Juros de Mora, Dívida Ativa e Outros Encargos do ITBI	0,00	0,00
1.3 - Receitas Resultante do Imposto sobre Serviços de Qualquer Natureza - ISS	162.256,50	40.564,13
1.3.1 - ISS	162.256,50	40.564,13
1.3.2 - Multas, Juros de Mora, Dívida Ativa e Outros Encargos do ISS	0,00	0,00
1.4 - Receitas Resultante do Imposto de Renda Retido na Fonte - IRRF	127.260,00	31.815,00
2. RECEITAS DE TRANSFERÊNCIAS CONSTITUCIONAIS E LEGAIS	9.365.699,70	2.341.424,92
2.1 - Cota-Parte FPM	8.739.580,50	2.184.895,13
2.1.1 - Parcela referente à CF, art. 159, I alínea b	8.075.707,50	2.018.926,88
2.1.2 - Parcela referente à CF, art. 159, I alínea d	331.936,50	82.984,13
2.1.3 - Parcela referente à CF, art. 159, I alínea e	331.936,50	82.984,13
2.2 - Cota-Parte ICMS	551.460,00	137.865,00
2.3 - ICMS-Desoneração - L.C. nº87/1996	1.145,34	286,33
2.4 - Cota-Parte IPI-Exportação	1.145,34	286,33
2.5 - Cota-Parte ITR	3.436,02	859,00
2.6 - Cota-Parte IPVA	68.932,50	17.233,13
2.7 - Cota-Parte IOF-Ouro	0,00	0,00
3. TOTAL DA RECEITA DE IMPOSTOS (1+2)	9.669.002,70	2.417.250,67
RECEITAS ADICIONAIS PARA FINANCIAMENTO DO ENSINO	Valor Previsto	Obrig.(100%)
4. RECEITA DA APLICAÇÃO FINANCEIRA DE OUTROS RECURSOS DE IMPOSTOS VINCULADOS AO ENSINO	0,00	0,00
5. RECEITA DE TRANSFERÊNCIA DO FNDE	642.132,75	642.132,75
5.1 - Transferências do Salário-Educação	201.495,00	201.495,00
5.2 - Transferências Diretas - PDDE	19.089,00	19.089,00
5.3 - Transferências Diretas - PNAE	249.217,50	249.217,50
5.4 - Transferências Diretas - PNATE	82.719,00	82.719,00
5.5 - Outras Transferências do FNDE	89.612,25	89.612,25
5.6 - Aplicação Financeira dos Recursos do FNDE	0,00	0,00
6. RECEITA DE TRANSFERÊNCIAS DE CONVÊNIOS	100.747,50	100.747,50
6.1 - Transferências de Convênios	100.747,50	100.747,50
6.2 - Aplicação Financeira dos Recursos de Convênios	0,00	0,00
7. RECEITA DE OPERAÇÕES DE CRÉDITO	0,00	0,00
8. OUTRAS RECEITAS PARA FINANCIAMENTO DO ENSINO	8.245.555,82	8.245.555,82
9. TOTAL DAS OUTRAS RECEITAS ADICIONAIS DO ENSINO (4+5+6+7+8)	8.988.436,07	8.988.436,07



PREFEITURA MUNICIPAL DE BOA HORA
Rua Pedro Coelho de Resende, 145 - Centro - CNPJ:01612568/0001-26

Orçamento Programa - Exercício de 2021

Page 2

ANÁLISE DE APLICAÇÃO NO ENSINO

RECEITAS DO FUNDEB	Valor Previsto
10. RECEITAS DESTINADAS AO FUNDEB	1.740.365,34
10.1 - Cota-Parte FPM Destinada ao FUNDEB - (20% de 2.1.1)	1.615.141,50
10.2 - Cota-Parte ICMS Destinada ao FUNDEB - (20% de 2.2)	110.292,00
10.3 - ICMS - Desoneração Destinada ao FUNDEB - (20% de 2.3)	229,07
10.4 - Cota-Parte IPI-Exportação Destinada ao FUNDEB - (20% de 2.4)	229,07
10.5 - Cota-Parte ITR Destinada ao FUNDEB - (20% de 2.5)	687,20
10.6 - Cota-Parte IPVA Destinada ao FUNDEB - (20% de 2.6)	13.786,50
11. RECEITAS RECEBIDAS DO FUNDEB	6.904.279,20
11.1 - Transferências de Recursos do FUNDEB	5.207.055,00
11.2 - Complementação da União ao FUNDEB	1.694.679,00
11.3 - Receita de Aplicação Financeira dos Recursos do FUNDEB	2.545,20
12. RESULTADO LÍQUIDO DAS TRANSFERÊNCIAS DO FUNDEB (11.1 - 10)	3.466.689,66
12.1 - ACRÉSCIMO RESULTANTE DAS TRANSFERÊNCIAS DO FUNDEB	3.466.689,66
12.2 - DECRÉSCIMO RESULTANTE DAS TRANSFERÊNCIAS DO FUNDEB	0,00
DESPESAS DO FUNDEB	Valor Fixado
13. ORÇADO DOS PROFISSIONAIS DO MAGISTÉRIO	4.858.744,38
13.1 - Com Educação Infantil	413.001,12
13.2 - Com Ensino Fundamental	4.445.743,26
14. OUTRAS DESPESAS	2.045.534,82
14.1 - Com Educação Infantil	20.997,90
14.2 - Com Ensino Fundamental	2.024.536,92
15. TOTAL DAS DESPESAS DO FUNDEB (13+14)	6.904.279,20
16. TOTAL DAS DESPESAS DO FUNDEB PARA FINS DE LIMITE (15)	100,00
16.1 - Mínimo de 60% do FUNDEB na Remuneração do Magistério ((13)/(11)x100%)	70,37
16.2 - Máximo de 40% em Despesa com MDE, que não Remuneração do Magistério ((14)/(11)x100%)	29,63
DESPESAS COM MANUTENÇÃO/DESENV.DO ENSINO CUSTEADAS COM RECEITA RESULTANTE DE IMPOSTOS E RECURSOS DO FUNDEB	Valor Fixado
17. EDUCAÇÃO INFANTIL	444.604,02
17.1 - Creche	1.145,34
17.1.1 - Despesas Custeadas com Recursos do FUNDEB	1.145,34
17.1.2 - Despesas Custeadas com Outros Recursos de Impostos	0,00
17.2 Pré-escola	443.458,68
17.2.1 - Despesas Custeadas com Recursos do FUNDEB	432.853,68
17.2.2 - Despesas Custeadas com Outros Recursos de Impostos	10.605,00
18. ENSINO FUNDAMENTAL	7.262.516,46
18.1 - Despesas Custeadas com Recursos do FUNDEB	6.470.280,18
18.2 - Despesas Custeadas com Outros Recursos de Impostos	792.236,28
OUTRAS DESPESAS DO MDE	Valor Fixado
19. ENSINO MÉDIO	0,00
20. ENSINO SUPERIOR	0,00
21. ENSINO PROFISSIONAL NÃO INTEGRADO AO ENSINO REGULAR	0,00



PREFEITURA MUNICIPAL DE BOA HORA
Rua Pedro Coelho de Resende, 145 - Centro - CNPJ:01612568/0001-26

Orçamento Programa - Exercício de 2021

Page 3

ANÁLISE DE APLICAÇÃO NO ENSINO

22. OUTRAS	0,00
23. TOTAL DAS DESPESAS COM AÇÕES TÍPICAS DE MANUTENÇÃO E DESENVOLVIMENTO (17+18+19+20+21+22)	7.707.120,48
DEDUÇÕES CONSIDERADAS PARA FINS DE LIMITE CONSTITUCIONAL	
24. RESULTADOS LÍQUIDOS DAS TRANSFERÊNCIAS DO FUNDEB = (12)	3.466.689,66
25. DESPESAS CUSTEADAS COM A COMPLEMENTAÇÃO DO FUNDEB NO EXERCÍCIO	1.695.315,30
26. TOTAL DAS DEDUÇÕES CONSIDERADAS PARA FINS DE LIMITE (24+25)	5.162.004,96
27. TOTAL DAS DESPESAS PARA FINS DE LIMITE ((17+18)-26)	2.545.115,52
28. PERCENTUAL DE APLICAÇÃO EM MDE SOBRE A RECEITA LÍQUIDA DE IMPOSTOS ((27)/(3)x100) - LIMITE 25%	26,32
OUTRAS INFORMAÇÕES PARA CONTROLE	
29. DESPESAS CUSTEADAS COM A APLICAÇÃO FINANCEIRA DE OUTROS RECURSOS DE IMPOSTOS VINCULADOS AO ENSINO	0,00
30. DESPESAS CUSTEADAS COM A CONTRIBUIÇÃO SOCIAL DO SALÁRIO-EDUCAÇÃO	201.495,00
31. DESPESAS CUSTEADAS COM OPERAÇÕES DE CRÉDITO	0,00
32. DESPESAS CUSTEADAS COM OUTRAS RECEITAS PARA FINANCIAMENTO DO ENSINO	8.786.941,07
33. TOTAL DAS OUTRAS DESPESAS CUSTEADAS COM RECEITAS ADICIONAIS PARA FINANCIAMENTO DO ENSINO (29+30+31+32)	8.988.436,07
34. TOTAL GERAL DAS DESPESAS COM MDE (23+33)	16.695.556,55



PREFEITURA MUNICIPAL DE BOA HORA
Rua Pedro Coelho de Resende, 145 - Centro - CNPJ:01612568/0001-26

Orçamento Programa - Exercício de 2021

Quadro 16

Page 1

ANÁLISE DE APLICAÇÃO NA SAÚDE

RECEITAS RESULTANTE DE IMPOSTOS (Caput do art. 212 da Constituição)	Previsão	Obrig.(15%)
1. RECEITAS DE IMPOSTOS	303.303,00	45.495,45
1.1 - Receita Resultante do Imposto sobre a Propriedade Predial e Territorial Urbana - IPTU	3.181,50	477,23
1.1.1 - IPTU	3.181,50	477,23
1.1.2 - Multas, Juros de Mora, Dívida Ativa e Outros Encargos do IPTU	0,00	0,00
1.2 - Receitas Resultante do Imposto sobre Transmissão Inter Vivos - ITBI	10.605,00	1.590,75
1.2.1 - ITBI	10.605,00	1.590,75
1.2.2 - Multas, Juros de Mora, Dívida Ativa e Outros Encargos do ITBI	0,00	0,00
1.3 - Receitas Resultante do Imposto sobre Serviços de Qualquer Natureza - ISS	162.256,50	24.338,47
1.3.1 - ISS	162.256,50	24.338,47
1.3.2 - Multas, Juros de Mora, Dívida Ativa e Outros Encargos do ISS	0,00	0,00
1.4 - Receitas Resultante do Imposto de Renda Retido na Fonte - IRRF	127.260,00	19.089,00
2. RECEITAS DE TRANSFERÊNCIAS CONSTITUCIONAIS E LEGAIS	8.701.826,70	1.305.274,00
2.1 - Cota-Parte FPM	8.075.707,50	1.211.356,13
2.2 - Cota-Parte ITR	3.436,02	515,40
2.3 - Cota-Parte IPVA	68.932,50	10.339,88
2.4 - Cota-Parte ICMS	551.460,00	82.719,00
2.5 - Cota-Parte IPI-Exportação	1.145,34	171,80
2.6 - Compensação Financeiras Provenientes de Impostos e Transf. Constitucionais	1.145,34	171,80
2.6.1 - Desoneração ICMS (LC 87/96)	1.145,34	171,80
2.6.2 - Outras	0,00	0,00
3 - TOTAL DAS RECEITAS RESULTANTES DE IMPOSTOS E TRANSFERÊNCIAS CONSTITUCIONAIS E LEGAIS = (1 + 2)	9.005.129,70	1.350.769,45
4. DESPESAS COM AÇÕES E SERVIÇOS PÚBLICOS DE SAÚDE (ASPS) - POR SUBFUNÇÃO E CATEGORIA ECONÔMICA		
4.1 - ATENÇÃO BÁSICA	1.462.174,98	Fixado
4.1.1 - Despesas Correntes	1.342.083,96	
4.1.2 - Despesas de Capital	120.091,02	
4.2 - ASSISTÊNCIA HOSPITALAR E AMBULATORIAL	0,00	
4.2.1 - Despesas Correntes	0,00	
4.2.2 - Despesas de Capital	0,00	
4.3 - SUPORTE PROFILÁTICO E TERAPÊUTICO	0,00	
4.3.1 - Despesas Correntes	0,00	
4.3.2 - Despesas de Capital	0,00	
4.4 - VIGILÂNCIA SANITÁRIA	0,00	
4.4.1 - Despesas Correntes	0,00	
4.4.2 - Despesas de Capital	0,00	
4.5 - VIGILÂNCIA EPIDEMIOLÓGICA	0,00	
4.5.1 - Despesas Correntes	0,00	
4.5.2 - Despesas de Capital	0,00	
4.6 - ALIMENTAÇÃO E NUTRIÇÃO	0,00	
4.6.1 - Despesas Correntes	0,00	
4.6.2 - Despesas de Capital	0,00	



PREFEITURA MUNICIPAL DE BOA HORA
Rua Pedro Coelho de Resende, 145 - Centro - CNPJ:01612568/0001-26

Orçamento Programa - Exercício de 2021

Quadro 16

Page 2

ANÁLISE DE APLICAÇÃO NA SAÚDE

4.7 - OUTRAS SUBFUNÇÕES (X)	0,00
4.7.1 - Despesas Correntes	0,00
4.7.2 - Despesas de Capital	0,00
5 - TOTAL (4.1 + 4.2 + 4.3 + 4.4 + 4.5 + 4.6 + 4.7)	1.462.174,98
6 - APURAÇÃO DO CUMPRIMENTO DO LIMITE MÍNIMO PARA APLICAÇÃO EM ASPs	
6.1 - Diferença entre o Valor Aplicado e a Despesa Mínima a ser Aplicada (5 - 3)	111.405,53
6.2 - PERCENTUAL DA RECEITA DE IMPOSTOS E TRANSFERÊNCIAS CONSTITUCIONAIS E LEGAIS APLICADO EM ASPs(5 /3) * 100 (Mínimo de 15%)	16,24
7 - RECEITAS ADICIONAIS PARA O FINANCIAMENTO DA SAÚDE NÃO COMPUTADAS NO CÁLCULO DO MÍNIMO	
7.1 - RECEITAS DE TRANSFERÊNCIAS PARA A SAÚDE	1.951.569,37
7.1.1 - Proveniente da União - Fundo a Fundo	1.760.679,37
7.1.2 - Proveniente dos Estados	190.890,00
7.1.3 - Proveniente de outros Municípios	0,00
7.2 - RECEITA DE OPERAÇÕES DE CRÉDITO INTERNAS E EXTERNAS VINCULADAS A SAÚDE	0,00
7.3 - OUTRAS RECEITAS	50.904,00
8 - TOTAL DE RECEITAS ADICIONAIS PARA FINANCIAMENTO DA SAÚDE (7.1 + 7.2 + 7.3)	2.002.473,37
9 - DESPESAS COM SAÚDE POR SUBFUNÇÕES E CATEGORIA ECONÔMICA NÃO COMPUTADAS NO CÁLCULO DO MÍNIMO	
9.1 - ATENÇÃO BÁSICA	2.034.288,37
9.1.1 - Despesas Correntes	1.844.840,65
9.1.2 - Despesas de Capital	189.447,72
9.2 - ASSISTÊNCIA HOSPITALAR E AMBULATORIAL	0,00
9.2.1 - Despesas Correntes	0,00
9.2.2 - Despesas de Capital	0,00
9.3 - SUPORTE PROFILÁTICO E TERAPÊUTICO	0,00
9.3.1 - Despesas Correntes	0,00
9.3.2 - Despesas de Capital	0,00
9.4 - VIGILÂNCIA SANITÁRIA	0,00
9.4.1 - Despesas Correntes	0,00
9.4.2 - Despesas de Capital	0,00
9.5 - VIGILÂNCIA EPIDEMIOLÓGICA	0,00
9.5.1 - Despesas Correntes	0,00
9.5.2 - Despesas de Capital	0,00
9.6 - ALIMENTAÇÃO E NUTRIÇÃO	0,00
9.6.1 - Despesas Correntes	0,00
9.6.2 - Despesas de Capital	0,00
9.7 - OUTRAS SUBFUNÇÕES	0,00
9.7.1 - Despesas Correntes	0,00
9.7.2 - Despesas de Capital	0,00
10 - TOTAL DAS DESPESAS NÃO COMPUTADAS NO CÁLCULO DO MÍNIMO (9.1 + 9.2 + 9.3 + 9.4 + 9.5 + 9.6 + 9.7)	2.034.288,37



PREFEITURA MUNICIPAL DE BOA HORA
Rua Pedro Coelho de Resende, 145 - Centro - CNPJ:01612568/0001-26

Orçamento Programa - Exercício de 2021

Quadro 16

Page 3

ANÁLISE DE APLICAÇÃO NA SAÚDE

19 - DESPESAS TOTAIS COM SAÚDE (Computadas e não computadas no cálculo do limite mínimo)	
20 - ATENÇÃO BÁSICA (4.1 + 9.1)	3.496.463,35
21 - ASSISTÊNCIA HOSPITALAR E AMBULATORIAL (4.2 + 9.2)	0,00
22 - SUPORTE PROFILÁTICO E TERAPÊUTICO (4.3 + 9.3)	0,00
23 - VIGILÂNCIA SANITÁRIA (4.4 + 9.4)	0,00
24 - VIGILÂNCIA EPIDEMIOLÓGICA (4.5 + 9.5)	0,00
25 - ALIMENTAÇÃO E NUTRIÇÃO (4.6 + 9.6)	0,00
26 - OUTRAS SUBFUNÇÕES (4.7 + 9.7)	0,00
27 - TOTAL DAS DESPESAS COM SAÚDE (20 + 21 + 22 + 23 + 24 + 25 + 26)	3.496.463,35

**PREFEITURA MUNICIPAL DE BOA HORA**

Rua Pedro Coelho de Resende, 145 - Centro - CNPJ:01612568/0001-26

Orçamento Programa - Exercício de 2021

RECEITA CORRENTE LIQUIDA - LC 101, ART. 2, Inciso IV

Quadro 20

Page 1

Código	Especificação	Previsão
1000.00.0.0.0	RECEITAS CORRENTES	
1100.00.0.0.0	IMPOSTOS, TAXAS E CONTRIBUIÇÕES DE MELHORIA	311.362,80
1200.00.0.0.0	CONTRIBUIÇÕES	102.888,02
1300.00.0.0.0	RECEITA PATRIMONIAL	40.574,73
1600.00.0.0.0	RECEITA DE SERVIÇOS	2.290,68
1700.00.0.0.0	TRANSFERÊNCIAS CORRENTES	19.462.310,00
1900.00.0.0.0	OUTRAS RECEITAS CORRENTES	8.276.204,27
9500.00.0.0.0	(R) DEDUÇÕES DO FUNDEB	-1.740.365,34
	TOTAL	26.455.265,16

Percentual de Gastos com Pessoal**Legislativo***Despesa com Pessoal* 401.298,71**Deduções**

Categoria	Tipo	Valor	Descrição da Dedução
3.1.90.92.00	NV	1.145,34	DESPESAS DE EXERCÍCIOS ANTERIORES

Total Deduções 1.145,34

Despesa Líquida: 400.153,37

Percentual Aplicado: 1,51 %

Executivo*Despesa com Pessoal* 12.528.585,97**Deduções**

Categoria	Tipo	Valor	Descrição da Dedução
3.1.90.91.00	NV	138.416,46	SENTENÇAS JUDICIAIS
3.1.90.92.00	NV	105.668,22	DESPESAS DE EXERCÍCIOS ANTERIORES
3.1.90.94.00	NV	2.290,68	INDENIZAÇÕES E RESTITUIÇÕES TRABALHISTAS

Total Deduções 246.375,36

Despesa Líquida: 12.282.210,61

Percentual Aplicado: 46,43 %



PREFEITURA MUNICIPAL DE BOA HORA
Rua Pedro Coelho de Resende, 145 - Centro - CNPJ:01612568/0001-26

Orçamento Programa - Exercício de 2021

RECEITA CORRENTE LIQUIDA - LC 101, ART. 2, Inciso IV

Quadro 20

Page 2

Código	Especificação	Previsão
--------	---------------	----------

Francieudo do Nascimento Carvalho

FRANCIEUDO DO NASCIMENTO CARVALHO
PREFEITO MUNICIPAL
490.140.563-20

Pablo Lucas Carvalho Pereira

PABLO LUCAS CARVALHO PEREIRA
SECRETÁRIO DE FINANÇAS
040.727.703-02

[Assinatura]
COMPLAN CONTABILIDADE
CONTADOR CRC-PI 145/O
726.743.503-34

PREFEITURA MUNICIPAL DE BOA HORA

I - Previsão de Arrecadação das Receitas Municipais - 2021

RECEITAS	Valor Orçado	BIMESTRES											
		1º		2º		3º		4º		5º		6º	
		Bim	Acum	Bim	Acum	Bim	Acum	Bim	Acum	Bim	Acum	Bim	Acum
RECEITAS CORRENTES	28.195.630,50	5.449.524,51	5.449.524,51	4.445.197,12	9.894.721,63	3.781.981,51	13.676.683,14	4.840.333,75	18.517.016,89	435.146,65	18.952.163,52	9.243.466,96	28.195.630,50
IMPOSTOS, TAXAS E CONTRIBUIÇÕES	311.362,80	46.718,61	46.718,61	81.328,08	128.046,69	56.144,15	184.190,84	100.565,27	284.756,11	4.760,39	289.516,50	21.846,30	311.362,80
IMPOSTOS	303.515,10	46.718,61	46.718,61	81.328,08	128.046,69	56.144,15	184.190,84	100.565,27	284.756,11	4.760,39	289.516,50	13.998,60	303.515,10
IRPF - MULTAS E JUROS DE MORA	106,05	0,00	0,00	0,00	0,00	0,00	0,00	0,00	0,00	0,00	0,00	106,05	106,05
IRPF - DÍVIDA ATIVA	106,05	0,00	0,00	0,00	0,00	0,00	0,00	0,00	0,00	0,00	0,00	106,05	106,05
IRRF - TRABALHO - PRINCIPAL	127.260,00	13.525,32	13.525,32	48.112,06	61.637,40	27.560,25	89.197,65	38.025,78	127.223,43	36,57	127.260,00	0,00	127.260,00
IPTU - PRINCIPAL	3.181,50	0,00	0,00	0,00	0,00	0,00	0,00	0,00	0,00	0,00	0,00	3.181,50	3.181,50
ITBI - PRINCIPAL	10.605,00	0,00	0,00	0,00	0,00	0,00	0,00	0,00	0,00	0,00	0,00	10.605,00	10.605,00
ISS - PRINCIPAL	162.256,50	33.193,29	33.193,29	33.216,00	66.409,29	28.583,90	94.993,19	62.539,49	157.532,66	4.723,82	162.256,50	0,00	162.256,50
TAXAS	7.847,70	0,00	0,00	0,00	0,00	0,00	0,00	0,00	0,00	0,00	0,00	7.847,70	7.847,70
TAXAS DE INSPEÇÃO, CONTROLE E	4.242,00	0,00	0,00	0,00	0,00	0,00	0,00	0,00	0,00	0,00	0,00	4.242,00	4.242,00
TAXAS DE INSPEÇÃO, CONTROLE E	106,05	0,00	0,00	0,00	0,00	0,00	0,00	0,00	0,00	0,00	0,00	106,05	106,05
TAXAS DE INSPEÇÃO, CONTROLE E	106,05	0,00	0,00	0,00	0,00	0,00	0,00	0,00	0,00	0,00	0,00	106,05	106,05
TAXAS PELA PRESTAÇÃO DE	3.181,50	0,00	0,00	0,00	0,00	0,00	0,00	0,00	0,00	0,00	0,00	3.181,50	3.181,50
TAXAS PELA PRESTAÇÃO DE	106,05	0,00	0,00	0,00	0,00	0,00	0,00	0,00	0,00	0,00	0,00	106,05	106,05
TAXAS PELA PRESTAÇÃO DE	106,05	0,00	0,00	0,00	0,00	0,00	0,00	0,00	0,00	0,00	0,00	106,05	106,05
CONTRIBUIÇÕES	102.888,02	0,00	0,00	0,00	0,00	0,00	0,00	0,00	0,00	0,00	0,00	102.888,02	102.888,02
CONTRIBUIÇÃO PARA O CUSTEIO DO	102.888,02	0,00	0,00	0,00	0,00	0,00	0,00	0,00	0,00	0,00	0,00	102.888,02	102.888,02
CONTRIB. CUSTEIO SERVIÇO	102.888,02	0,00	0,00	0,00	0,00	0,00	0,00	0,00	0,00	0,00	0,00	102.888,02	102.888,02
RECEITA PATRIMONIAL	40.574,73	2.941,48	2.941,48	4.063,44	7.004,92	265,12	7.270,04	22.381,52	29.651,56	265,12	29.916,68	10.658,05	40.574,73
EXPLORAÇÃO DO PATRIMÔNIO	1.590,75	0,00	0,00	0,00	0,00	0,00	0,00	0,00	0,00	0,00	0,00	1.590,75	1.590,75
ALUGUÉIS E ARRENDAMENTOS -	530,25	0,00	0,00	0,00	0,00	0,00	0,00	0,00	0,00	0,00	0,00	530,25	530,25
FOROS, LAUDÉMIOS E TARIFAS DE	530,25	0,00	0,00	0,00	0,00	0,00	0,00	0,00	0,00	0,00	0,00	530,25	530,25
OUTRAS RECEITAS IMOBILIÁRIAS -	530,25	0,00	0,00	0,00	0,00	0,00	0,00	0,00	0,00	0,00	0,00	530,25	530,25
VALORES MOBILIÁRIOS	37.838,64	2.941,48	2.941,48	4.063,44	7.004,92	265,12	7.270,04	22.381,52	29.651,56	265,12	29.916,68	7.921,06	37.838,64
REMUNERAÇÃO DE DEPÓSITOS	1.590,75	265,12	265,12	265,12	530,24	265,12	795,36	265,12	1.060,48	265,12	1.325,60	265,15	1.590,75
REMUNERAÇÃO DE DEPÓSITOS	4.242,00	0,00	0,00	0,00	0,00	0,00	0,00	4.242,00	4.242,00	0,00	4.242,00	0,00	4.242,00
REMUNERAÇÃO DE DEPÓSITOS	7.508,34	0,00	0,00	0,00	0,00	0,00	0,00	7.508,34	7.508,34	0,00	7.508,34	0,00	7.508,34
REMUNERAÇÃO DE DEPÓSITOS	4.242,00	0,00	0,00	0,00	0,00	0,00	0,00	4.242,00	4.242,00	0,00	4.242,00	0,00	4.242,00
REMUNERAÇÃO DE DEPÓSITOS	3.436,02	0,00	0,00	0,00	0,00	0,00	0,00	3.436,02	3.436,02	0,00	3.436,02	0,00	3.436,02
REMUNERAÇÃO DE DEPÓSITOS	12.568,74	2.678,36	2.678,36	3.798,32	6.474,68	0,00	6.474,68	6.124,06	12.568,74	0,00	12.568,74	0,00	12.568,74

PREFEITURA MUNICIPAL DE BOA HORA

I - Previsão de Arrecadação das Receitas Municipais - 2021

RECEITAS	Valor Orçado	BIMESTRES											
		1º		2º		3º		4º		5º		6º	
		Bim	Acum	Bim	Acum	Bim	Acum	Bim	Acum	Bim	Acum	Bim	Acum
OUTRAS RECEITAS CORRENTES	8.276.204,27	0,00	0,00	0,00	0,00	0,00	0,00	0,00	0,00	0,00	0,00	8.276.204,27	8.276.204,27
INDENIZAÇÕES, RESTITUIÇÕES E	8.239.192,82	0,00	0,00	0,00	0,00	0,00	0,00	0,00	0,00	0,00	0,00	8.239.192,82	8.239.192,82
OUTRAS INDENIZAÇÕES - PRINCIPAL	8.238.047,48	0,00	0,00	0,00	0,00	0,00	0,00	0,00	0,00	0,00	0,00	8.238.047,48	8.238.047,48
OUTRAS RESTITUIÇÕES - PRINCIPAL	1.145,34	0,00	0,00	0,00	0,00	0,00	0,00	0,00	0,00	0,00	0,00	1.145,34	1.145,34
DEMAIS RECEITAS CORRENTES	37.011,45	0,00	0,00	0,00	0,00	0,00	0,00	0,00	0,00	0,00	0,00	37.011,45	37.011,45
OUTRAS RECEITAS - PRIMÁRIAS -	37.011,45	0,00	0,00	0,00	0,00	0,00	0,00	0,00	0,00	0,00	0,00	37.011,45	37.011,45
RECEITAS DE CAPITAL	445.494,84	0,00	0,00	0,00	0,00	0,00	0,00	0,00	0,00	0,00	0,00	445.494,84	445.494,84
TRANSFERÊNCIAS DE CAPITAL	442.313,34	0,00	0,00	0,00	0,00	0,00	0,00	0,00	0,00	0,00	0,00	442.313,34	442.313,34
TRANSFERÊNCIAS DA UNIÃO E DE	363.751,50	0,00	0,00	0,00	0,00	0,00	0,00	0,00	0,00	0,00	0,00	363.751,50	363.751,50
TRANSF.REC.SUS-ATENÇÃO BÁSICA -	106.050,00	0,00	0,00	0,00	0,00	0,00	0,00	0,00	0,00	0,00	0,00	106.050,00	106.050,00
TRANSF.DE CONVÊNIO DA UNIÃO PARA	21.210,00	0,00	0,00	0,00	0,00	0,00	0,00	0,00	0,00	0,00	0,00	21.210,00	21.210,00
TRANSF.CONV.UNIÃO DESTIN. PROG.	10.605,00	0,00	0,00	0,00	0,00	0,00	0,00	0,00	0,00	0,00	0,00	10.605,00	10.605,00
TRANSF.CONV.UNIÃO	106.050,00	0,00	0,00	0,00	0,00	0,00	0,00	0,00	0,00	0,00	0,00	106.050,00	106.050,00
TRANSF.CONV.UNIÃO PROG. MEIO	13.786,50	0,00	0,00	0,00	0,00	0,00	0,00	0,00	0,00	0,00	0,00	13.786,50	13.786,50
TRANSF.CONV.UNIÃO PROG.INFRA	84.840,00	0,00	0,00	0,00	0,00	0,00	0,00	0,00	0,00	0,00	0,00	84.840,00	84.840,00
OUTRAS TRANSF.CONVÊNIO	21.210,00	0,00	0,00	0,00	0,00	0,00	0,00	0,00	0,00	0,00	0,00	21.210,00	21.210,00
TRANSF.ESTADOS E DO DISTRITO	77.416,50	0,00	0,00	0,00	0,00	0,00	0,00	0,00	0,00	0,00	0,00	77.416,50	77.416,50
TRANSF.CONV.ESTADOS	15.907,50	0,00	0,00	0,00	0,00	0,00	0,00	0,00	0,00	0,00	0,00	15.907,50	15.907,50
TRANSF. CONV.EST.PROG.ED. -	31.815,00	0,00	0,00	0,00	0,00	0,00	0,00	0,00	0,00	0,00	0,00	31.815,00	31.815,00
TRANSF.CONV.EST. DEST. A	15.907,50	0,00	0,00	0,00	0,00	0,00	0,00	0,00	0,00	0,00	0,00	15.907,50	15.907,50
TRANSF.CONV.EST. DEST. A	13.786,50	0,00	0,00	0,00	0,00	0,00	0,00	0,00	0,00	0,00	0,00	13.786,50	13.786,50
TRANSF.PROVENIENT. DE DEPÓSITOS	1.145,34	0,00	0,00	0,00	0,00	0,00	0,00	0,00	0,00	0,00	0,00	1.145,34	1.145,34
TRANSF.PROV.DEPÓS.NÃO IDENTIF. -	1.145,34	0,00	0,00	0,00	0,00	0,00	0,00	0,00	0,00	0,00	0,00	1.145,34	1.145,34
OUTRAS RECEITAS DE CAPITAL	3.181,50	0,00	0,00	0,00	0,00	0,00	0,00	0,00	0,00	0,00	0,00	3.181,50	3.181,50
DEMAIS RECEITAS DE CAPITAL	3.181,50	0,00	0,00	0,00	0,00	0,00	0,00	0,00	0,00	0,00	0,00	3.181,50	3.181,50
DEMAIS RECEITAS DE CAPITAL -	3.181,50	0,00	0,00	0,00	0,00	0,00	0,00	0,00	0,00	0,00	0,00	3.181,50	3.181,50
(R) DEDUÇÕES DA RECEITA	-1.740.365,34	-585.215,00	-585.215,00	-405.637,79	-990.852,79	-381.064,18	-1.371.916,97	-368.448,37	-1.740.365,34	0,00	-1.740.365,34	0,00	-1.740.365,34
(R) RENUNCIA	-1.740.365,34	-585.215,00	-585.215,00	-405.637,79	-990.852,79	-381.064,18	-1.371.916,97	-368.448,37	-1.740.365,34	0,00	-1.740.365,34	0,00	-1.740.365,34
(R) DEDUÇÕES DA RECEITA	-1.740.365,34	-585.215,00	-585.215,00	-405.637,79	-990.852,79	-381.064,18	-1.371.916,97	-368.448,37	-1.740.365,34	0,00	-1.740.365,34	0,00	-1.740.365,34
COTA-PARTE DO FPM - COTA MENSAL -	-1.615.141,50	-543.107,24	-543.107,24	-376.451,07	-919.558,31	-353.645,60	-1.273.203,91	-341.937,59	-1.615.141,50	0,00	-1.615.141,50	0,00	-1.615.141,50
COTA-PARTE DO	-687,20	-231,08	-231,08	-160,17	-391,25	-150,47	-541,72	-145,48	-687,20	0,00	-687,20	0,00	-687,20

PREFEITURA MUNICIPAL DE BOA HORA

I - Previsão de Arrecadação das Receitas Municipais - 2021

RECEITAS	Valor Orçado	BIMESTRES											
		1º		2º		3º		4º		5º		6º	
		Bim	Acum	Bim	Acum	Bim	Acum	Bim	Acum	Bim	Acum	Bim	Acum
TRANSF.FINANCI.CMS-DESON-L.C. Nº	-229,07	-77,03	-77,03	-53,40	-130,43	-50,16	-180,59	-48,48	-229,07	0,00	-229,07	0,00	-229,07
COTA-PARTE DO ICMS - PRINCIPAL	-110.292,00	-37.086,78	-37.086,78	-25.706,45	-62.793,23	-24.149,14	-86.942,37	-23.349,63	-110.292,00	0,00	-110.292,00	0,00	-110.292,00
COTA-PARTE DO IPVA - PRINCIPAL	-13.786,50	-4.636,84	-4.636,84	-3.213,30	-7.849,14	-3.018,65	-10.867,79	-2.918,71	-13.786,50	0,00	-13.786,50	0,00	-13.786,50
COTA-PARTE DO IPI - MUNICÍPIOS -	-229,07	-77,03	-77,03	-53,40	-130,43	-50,16	-180,59	-48,48	-229,07	0,00	-229,07	0,00	-229,07
TOTAL RECEITAS	26.900.760,00	4.864.309,51	4.864.309,51	4.039.559,33	8.903.868,84	3.400.897,33	12.304.786,17	4.471.885,38	16.776.651,55	435.146,63	17.211.798,18	9.688.961,82	26.900.760,00

Transferências Fundo a Fundo

PREFEITURA MUNICIPAL DE BOA HORA
II - Cronograma de Execução Mensal de Desembolso

Page 3 of 5

Código	Descrição	Dotação Inicial	Desembolsos Mensais Acumulados											
			até Janeiro	até Fevereiro	até Março	até Abril	até Maio	até Junho	até Julho	até Agosto	até Setembro	até Outubro	até Novembro	até Dezembro
3 1	PESSOAL E ENCARGOS	20.000,00	1.666,67	3.333,34	5.000,01	6.666,68	8.333,35	10.000,02	11.666,69	13.333,36	15.000,03	16.666,70	18.333,37	20.000,00
3 3	OUTRAS DESPESAS	80.000,00	6.666,67	13.333,34	20.000,01	26.666,68	33.333,35	40.000,02	46.666,69	53.333,36	60.000,03	66.666,70	73.333,37	80.000,00
115 000	Recursos Vinculados													
4 4	INVESTIMENTOS	106.050,00	8.837,50	17.675,00	26.512,50	35.350,00	44.187,50	53.025,00	61.862,50	70.700,00	79.537,50	88.375,00	97.212,50	106.050,00
220														
02	Recursos Vinculados a Saude													
310 000	Saúde - Convênios													
4 4	INVESTIMENTOS	42.420,00	3.535,00	7.070,00	10.605,00	14.140,00	17.675,00	21.210,00	24.745,00	28.280,00	31.815,00	35.350,00	38.885,00	42.420,00
290														
02	Recursos Vinculados a Saude													
115 000	Recursos Vinculados													
3 3	OUTRAS DESPESAS	8.484,00	707,00	1.414,00	2.121,00	2.828,00	3.535,00	4.242,00	4.949,00	5.656,00	6.363,00	7.070,00	7.777,00	8.484,00
2	CAMARA MUNICIPAL DE BOA HORA													
001														
00	Recursos Ordinários													
100 000	Geral													
3 1	PESSOAL E ENCARGOS	401.298,71	33.441,56	66.883,12	100.324,68	133.766,24	167.207,80	200.649,36	234.090,92	267.532,48	300.974,04	334.415,60	367.857,16	401.298,71
3 2	JUROS E ENCARGOS	1.145,34	95,44	190,88	286,32	381,76	477,20	572,64	668,08	763,52	858,96	954,40	1.049,84	1.145,34
3 3	OUTRAS DESPESAS	185.587,50	15.465,63	30.931,26	46.396,89	61.862,52	77.328,15	92.793,78	108.259,41	123.725,04	139.190,67	154.656,30	170.121,93	185.587,50
4 4	INVESTIMENTOS	60.188,47	5.015,71	10.031,42	15.047,13	20.062,84	25.078,55	30.094,26	35.109,97	40.125,68	45.141,39	50.157,10	55.172,81	60.188,47
4 6	AMORTIZAÇÃO DA DÍVIDA	1.145,34	95,44	190,88	286,32	381,76	477,20	572,64	668,08	763,52	858,96	954,40	1.049,84	1.145,34
100 001	RECURSO PRÓPRIO													
3 3	OUTRAS DESPESAS	2.842,14	236,84	473,68	710,52	947,36	1.184,20	1.421,04	1.657,88	1.894,72	2.131,56	2.368,40	2.605,24	2.842,14
1	PREFEITURA MUNICIPAL DE BOA HORA													
001														
00	Recursos Ordinários													
100 000	Geral													
3 1	PESSOAL E ENCARGOS	1.546.972,56	128.914,38	257.828,76	386.743,14	515.657,52	644.571,90	773.486,28	902.400,66	1.031.315,04	1.160.229,42	1.289.143,80	1.418.058,18	1.546.972,56
3 2	JUROS E ENCARGOS	3.436,02	286,33	572,66	858,99	1.145,32	1.431,65	1.717,98	2.004,31	2.290,64	2.576,97	2.863,30	3.149,63	3.436,02
3 3	OUTRAS DESPESAS	2.444.134,35	203.677,86	407.355,72	611.033,58	814.711,44	1.018.389,30	1.222.067,16	1.425.745,02	1.629.422,88	1.833.100,74	2.036.778,60	2.240.456,46	2.444.134,35
4 4	INVESTIMENTOS	274.048,90	22.837,41	45.674,82	68.512,23	91.349,64	114.187,05	137.024,46	159.861,87	182.699,28	205.536,69	228.374,10	251.211,51	274.048,90
4 6	AMORTIZAÇÃO DA DÍVIDA	88.132,70	7.344,39	14.688,78	22.033,17	29.377,56	36.721,95	44.066,34	51.410,73	58.755,12	66.099,51	73.443,90	80.788,29	88.132,70
9 9	RESERVA DE CONTINGÊNCIA	223.023,15	18.585,26	37.170,52	55.755,78	74.341,04	92.926,30	111.511,56	130.096,82	148.682,08	167.267,34	185.852,60	204.437,86	223.023,15
100 001	RECURSO PRÓPRIO													
3 3	OUTRAS DESPESAS	42.420,00	3.535,00	7.070,00	10.605,00	14.140,00	17.675,00	21.210,00	24.745,00	28.280,00	31.815,00	35.350,00	38.885,00	42.420,00
110 000	Convênios													

Recursos Ordinários

PREFEITURA MUNICIPAL DE BOA HORA
II - Cronograma de Execução Mensal de Desembolso

Page 4 of 5

Código	Descrição	Dotação Inicial	Desembolsos Mensais Acumulados											
			até Janeiro	até Fevereiro	até Março	até Abril	até Maio	até Junho	até Julho	até Agosto	até Setembro	até Outubro	até Novembro	até Dezembro
4 4	INVESTIMENTOS	76.780,20	6.398,35	12.796,70	19.195,05	25.593,40	31.991,75	38.390,10	44.788,45	51.186,80	57.585,15	63.983,50	70.381,85	76.780,20
200 000	Educação													
3 3	OUTRAS DESPESAS	66.175,20	5.514,60	11.029,20	16.543,80	22.058,40	27.573,00	33.087,60	38.602,20	44.116,80	49.631,40	55.146,00	60.660,60	66.175,20
4 4	INVESTIMENTOS	77.798,28	6.483,19	12.966,38	19.449,57	25.932,76	32.415,95	38.899,14	45.382,33	51.865,52	58.348,71	64.831,90	71.315,09	77.798,28
200 001	RECURSO PRÓPRIO													
3 1	PESSOAL E ENCARGOS	157.887,24	13.157,27	26.314,54	39.471,81	52.629,08	65.786,35	78.943,62	92.100,89	105.258,16	118.415,43	131.572,70	144.729,97	157.887,24
3 2	JUROS E ENCARGOS	1.145,34	95,44	190,88	286,32	381,76	477,20	572,64	668,08	763,52	858,96	954,40	1.049,84	1.145,34
3 3	OUTRAS DESPESAS	486.897,12	40.574,76	81.149,52	121.724,28	162.299,04	202.873,80	243.448,56	284.023,32	324.598,08	365.172,84	405.747,60	446.322,36	486.897,12
4 4	INVESTIMENTOS	1.145,34	95,44	190,88	286,32	381,76	477,20	572,64	668,08	763,52	858,96	954,40	1.049,84	1.145,34
4 6	AMORTIZAÇÃO DA DÍVIDA	31.815,00	2.651,25	5.302,50	7.953,75	10.605,00	13.256,25	15.907,50	18.558,75	21.210,00	23.861,25	26.512,50	29.163,75	31.815,00
120														
01	Recursos Vinculados a Educação													
115 000	Recursos Vinculados													
3 3	OUTRAS DESPESAS	194.071,50	16.172,63	32.345,26	48.517,89	64.690,52	80.863,15	97.035,78	113.208,41	129.381,04	145.553,67	161.726,30	177.898,93	194.071,50
4 4	INVESTIMENTOS	7.423,50	618,63	1.237,26	1.855,89	2.474,52	3.093,15	3.711,78	4.330,41	4.949,04	5.567,67	6.186,30	6.804,93	7.423,50
121														
01	Recursos Vinculados a Educação													
115 000	Recursos Vinculados													
3 3	OUTRAS DESPESAS	14.847,00	1.237,25	2.474,50	3.711,75	4.949,00	6.186,25	7.423,50	8.660,75	9.898,00	11.135,25	12.372,50	13.609,75	14.847,00
4 4	INVESTIMENTOS	4.242,00	353,50	707,00	1.060,50	1.414,00	1.767,50	2.121,00	2.474,50	2.828,00	3.181,50	3.535,00	3.888,50	4.242,00
122														
01	Recursos Vinculados a Educação													
115 000	Recursos Vinculados													
3 3	OUTRAS DESPESAS	249.217,50	20.768,13	41.536,26	62.304,39	83.072,52	103.840,65	124.608,78	145.376,91	166.145,04	186.913,17	207.681,30	228.449,43	249.217,50
4 4	INVESTIMENTOS	1.060,50	88,38	176,76	265,14	353,52	441,90	530,28	618,66	707,04	795,42	883,80	972,18	1.060,50
124														
01	Recursos Vinculados a Educação													
115 000	Recursos Vinculados													
3 1	PESSOAL E ENCARGOS	34.614,72	2.884,56	5.769,12	8.653,68	11.538,24	14.422,80	17.307,36	20.191,92	23.076,48	25.961,04	28.845,60	31.730,16	34.614,72
3 3	OUTRAS DESPESAS	18.558,75	1.546,56	3.093,12	4.639,68	6.186,24	7.732,80	9.279,36	10.825,92	12.372,48	13.919,04	15.465,60	17.012,16	18.558,75
4 4	INVESTIMENTOS	36.438,78	3.036,57	6.073,14	9.109,71	12.146,28	15.182,85	18.219,42	21.255,99	24.292,56	27.329,13	30.365,70	33.402,27	36.438,78
125														
01	Recursos Vinculados a Educação													
110 000	Convênios													
4 4	INVESTIMENTOS	100.747,50	8.395,63	16.791,26	25.186,89	33.582,52	41.978,15	50.373,78	58.769,41	67.165,04	75.560,67	83.956,30	92.351,93	100.747,50

Outros Recursos Vinculados à I

PREFEITURA MUNICIPAL DE BOA HORA
II - Cronograma de Execução Mensal de Desembolso

Page 5 of 5

	Dotação Inicial	Desembolsos Mensais Acumulados											
		até Janeiro	até Fevereiro	até Março	até Abril	até Maio	até Junho	até Julho	até Agosto	até Setembro	até Outubro	até Novembro	até Dezembro
190													
01 Recursos Vinculados a Educaç													
115 000 Recursos Vinculados													
3 1 PESSOAL E ENCARG	2.920.283,49	243.356,98	486.713,92	730.070,88	973.427,84	1.216.784,80	1.460.141,76	1.703.498,72	1.946.855,68	2.190.212,64	2.433.569,60	2.676.926,56	2.920.283,49
3 3 OUTRAS DESPESAS	3.052.675,00	254.389,58	508.779,16	763.168,74	1.017.568,32	1.271.947,90	1.526.337,48	1.780.727,06	2.035.116,64	2.289.506,22	2.543.895,80	2.798.285,38	3.052.675,00
4 4 INVESTIMENTOS	2.272.597,33	188.383,11	378.766,22	568.149,33	757.532,44	946.915,55	1.136.298,66	1.325.681,77	1.515.064,88	1.704.447,98	1.893.831,10	2.083.214,21	2.272.597,33
510													
00 Recursos Ordinarios													
110 000 Convênios													
3 3 OUTRAS DESPESAS	13.786,50	1.148,88	2.297,76	3.446,64	4.595,52	5.744,40	6.893,28	8.042,16	9.191,04	10.339,92	11.488,80	12.637,68	13.786,50
4 4 INVESTIMENTOS	204.676,50	17.056,38	34.112,76	51.169,14	68.225,52	85.281,90	102.338,28	119.394,66	136.451,04	153.507,42	170.563,80	187.620,16	204.676,50
610													
00 Recursos Ordinarios													
115 000 Recursos Vinculados													
3 3 OUTRAS DESPESAS	25.452,00	2.121,00	4.242,00	6.363,00	8.484,00	10.605,00	12.726,00	14.847,00	16.968,00	19.089,00	21.210,00	23.331,00	25.452,00
620													
05 Outras Destinações de Recourd													
115 000 Recursos Vinculados													
3 3 OUTRAS DESPESAS	81.234,30	6.769,52	13.539,04	20.308,56	27.078,08	33.847,60	40.617,12	47.386,64	54.156,16	60.925,68	67.695,20	74.464,72	81.234,30
4 4 INVESTIMENTOS	21.653,72	1.804,48	3.608,96	5.413,44	7.217,92	9.022,40	10.826,88	12.631,36	14.435,84	16.240,32	18.044,80	19.849,28	21.653,72
940													
05 Outras Destinações de Recourd													
115 000 Recursos Vinculados													
4 4 INVESTIMENTOS	79.537,50	6.628,13	13.256,26	19.884,39	26.512,52	33.140,65	39.768,78	46.396,91	53.025,04	59.653,17	66.281,30	72.909,43	79.537,50
950													
00 Recursos Ordinarios													
115 000 Recursos Vinculados													
3 3 OUTRAS DESPESAS	7.847,70	653,98	1.307,96	1.961,94	2.615,92	3.269,90	3.923,88	4.577,86	5.231,84	5.885,82	6.539,80	7.193,78	7.847,70
00													
00 Recursos Ordinarios													
00 00													
RESTOS A PAGAR	0,00	885.898,98	885.898,98	885.898,98	885.898,98	885.898,98	885.898,98	885.898,98	885.898,98	885.898,98	885.898,98	885.898,98	885.898,98
TOTAL	26.900.760,00	3.127.829,01	5.369.359,04	7.611.089,07	9.852.819,10	12.094.549,13	14.336.279,16	16.578.009,19	18.819.739,22	21.061.499,25	23.303.199,28	25.544.929,31	27.786.658,88

PREFEITURA MUNICIPAL DE BOA HORA
Cronograma Mensal de Transferências Financeiras

Entidade: PREFEITURA MUNICIPAL DE BOA HORA Status: À REPASSAR Total R\$: 2.594.661,74

JAN	FEV	MAR	ABR	MAI	JUN
216.221,81	216.221,81	216.221,81	216.221,81	216.221,81	216.221,81
JUL	AGO	SET	OUT	NOV	DEZ
216.221,81	216.221,81	216.221,81	216.221,81	216.221,81	216.221,81

Entidade: CAMARA MUNICIPAL DE BOA HORA Status: À RECEBER Total R\$: 652.207,50

JAN	FEV	MAR	ABR	MAI	JUN
54.350,63	54.350,63	54.350,63	54.350,63	54.350,63	54.350,63
JUL	AGO	SET	OUT	NOV	DEZ
54.350,63	54.350,63	54.350,63	54.350,63	54.350,63	54.350,57

Entidade: FUNDEB Status: À RECEBER Total R\$: 0,00

JAN	FEV	MAR	ABR	MAI	JUN
0,00	0,00	0,00	0,00	0,00	0,00
JUL	AGO	SET	OUT	NOV	DEZ
0,00	0,00	0,00	0,00	0,00	0,00

Entidade: FUNDO MUNICIPAL DE ASSISTENCIA SOCIAL Status: À RECEBER Total R\$: 464.371,74

JAN	FEV	MAR	ABR	MAI	JUN
38.697,64	38.697,64	38.697,64	38.697,64	38.697,64	38.697,64
JUL	AGO	SET	OUT	NOV	DEZ
38.697,64	38.697,64	38.697,64	38.697,64	38.697,64	38.697,70

Entidade: FUNDO MUNICIPAL DE SAUDE Status: À RECEBER Total R\$: 1.478.082,44

JAN	FEV	MAR	ABR	MAI	JUN
123.173,54	123.173,54	123.173,54	123.173,54	123.173,54	123.173,54
JUL	AGO	SET	OUT	NOV	DEZ
123.173,54	123.173,54	123.173,54	123.173,54	123.173,54	123.173,54

PREFEITURA MUNICIPAL DE BOA HORA

Rua Pedro Coelho de Resende, 145 - Centro - CNPJ:01612568/0001-26

Orçamento Programa - Exercício de 2021

Page 1

QUADRO AUXILIAR DE DETALHAMENTO DA DESPESA

PODER	01	PODER LEGISLATIVO					
ORGÃO	01	CÂMARA MUNICIPAL					
UNIDADE	00	CÂMARA MUNICIPAL					
Aplicacao Programada	Proj/Ativ	Finalidade	Categoria	Detalhada	TotalGrupo	Total Categ.	Total Func.
		F.R. - C.A.					
Reforma ou ampliação do Prédio da Câmara	01.031.0001.1001.0000						28.082,04
4 DESPESAS DE CAPITAL						28.082,04	
4 INVESTIMENTOS							
OBRAS E INSTALAÇÕES			4.4.90.51.00	21.210,00			
EQUIPAMENTOS E MATERIAL PERMANENTE			4.4.90.52.00	6.872,04			
Manutenção e Funcionamento da Câmara Municipal	01.031.0001.2001.0000						624.125,46
3 DESPESAS CORRENTES						590.873,69	
1 PESSOAL E ENCARGOS SOCIAIS					401.298,71		
VENCIMENTOS E VANTAGENS FIXAS - PESSOAL CIVIL			3.1.90.11.00	332.917,67			
OBRIGAÇÕES PATRONAIS			3.1.90.13.00	66.090,36			
OUTRAS DESPESAS VARIÁVEIS - PESSOAL CIVIL			3.1.90.16.00	1.145,34			
DESPESAS DE EXERCÍCIOS ANTERIORES			3.1.90.92.00	1.145,34			
2 JUROS E ENCARGOS DA DÍVIDA						1.145,34	
JUROS SOBRE A DÍVIDA POR CONTRATO			3.2.90.21.00	1.145,34			
3 OUTRAS DESPESAS CORRENTES						188.429,64	
CONTRIBUIÇÕES			3.3.50.41.00	8.738,52			
DIÁRIAS - CIVIL			3.3.90.14.00	6.872,04			
MATERIAL DE CONSUMO			3.3.90.30.00	27.785,10			
PASSAGENS E DESPESAS COM LOCOMOÇÃO			3.3.90.33.00	1.145,34			
SERVIÇOS DE CONSULTORIA			3.3.90.35.00	10.605,00			
OUTROS SERVIÇOS DE TERCEIROS - PESSOA FÍSICA			3.3.90.36.00	57.267,00			
OUTROS SERVIÇOS DE TERCEIROS - PESSOA JURÍDICA			3.3.90.39.00	63.417,90			
SERVIÇOS DE TECNOLOGIA DA INFORMAÇÃO E COMUNICAÇÃO			3.3.90.40.00	9.756,60			
DESPESAS DE EXERCÍCIOS ANTERIORES			3.3.90.92.00	2.842,14			
4 DESPESAS DE CAPITAL						33.251,77	
4 INVESTIMENTOS						32.106,43	
EQUIPAMENTOS E MATERIAL PERMANENTE			4.4.90.52.00	32.106,43			
6 AMORTIZAÇÃO DA DÍVIDA						1.145,34	
PRINCIPAL DA DÍVIDA CONTRATUAL RESGATADO			4.6.90.71.00	1.145,34			
TOTAL							652.207,50



PREFEITURA MUNICIPAL DE BOA HORA

Rua Pedro Coelho de Resende, 145 - Centro - CNPJ:01612568/0001-26

Orçamento Programa - Exercício de 2021

Page 2

QUADRO AUXILIAR DE DETALHAMENTO DA DESPESA

PODER	02	PODER EXECUTIVO
ORGÃO	01	GABINETE DO PREFEITO
UNIDADE	00	GABINETE DO PREFEITO

Aplicação Programada	Proj/Ativ	Finalidade	Categoria	Detalhada	Total Grupo	Total Categ.	Total Func.
F.R. - C.A.							
Aquisição de Veículos	04.122.0005.1049.0000						17.259,43
4	DESpesas de Capital					17.259,43	
4	INVESTIMENTOS				17.259,43		
	EQUIPAMENTOS E MATERIAL PERMANENTE		4.4.90.52.00	6.654,43			
	EQUIPAMENTOS E MATERIAL PERMANENTE		4.4.90.52.00	10.605,00			
Manutenção do Gabinete do Prefeito	04.122.0005.2041.0000						283.450,44
3	DESpesas Correntes					283.450,44	
1	PESSOAL E ENCARGOS SOCIAIS				227.710,56		
	VENCIMENTOS E VANTAGENS FIXAS - PESSOAL CIVIL		3.1.90.11.00	164.377,50			
	OBRIGAÇÕES PATRONAIS		3.1.90.13.00	53.025,00			
	OUTRAS DESPESAS VARIÁVEIS - PESSOAL CIVIL		3.1.90.16.00	1.145,34			
	SENTENÇAS JUDICIAIS		3.1.90.91.00	5.726,70			
	DESPESAS DE EXERCÍCIOS ANTERIORES		3.1.90.92.00	2.290,68			
	INDENIZAÇÕES E RESTITUIÇÕES TRABALHISTAS		3.1.90.94.00	1.145,34			
3	OUTRAS DESPESAS CORRENTES				55.739,88		
	DIÁRIAS - CIVIL		3.3.90.14.00	21.210,00			
	MATERIAL DE CONSUMO		3.3.90.30.00	2.290,68			
	OUTROS SERVIÇOS DE TERCEIROS - PESSOA FÍSICA		3.3.90.36.00	16.331,70			
	OUTROS SERVIÇOS DE TERCEIROS - PESSOA JURÍDICA		3.3.90.39.00	15.907,50			
Manutenção de Veículos do Gabinete	04.122.0005.2043.0000						56.418,60
3	DESpesas Correntes					56.418,60	
3	OUTRAS DESPESAS CORRENTES				56.418,60		
	MATERIAL DE CONSUMO		3.3.90.30.00	11.750,34			
	OUTROS SERVIÇOS DE TERCEIROS - PESSOA FÍSICA		3.3.90.36.00	1.145,34			
	OUTROS SERVIÇOS DE TERCEIROS - PESSOA JURÍDICA		3.3.90.39.00	43.522,92			
Manutenção da Procuradoria do Município	04.122.0005.2044.0000						40.086,90
3	DESpesas Correntes					40.086,90	
1	PESSOAL E ENCARGOS SOCIAIS				33.214,86		
	VENCIMENTOS E VANTAGENS FIXAS - PESSOAL CIVIL		3.1.90.11.00	25.197,48			
	OBRIGAÇÕES PATRONAIS		3.1.90.13.00	6.872,04			
	OUTRAS DESPESAS VARIÁVEIS - PESSOAL CIVIL		3.1.90.16.00	1.145,34			
3	OUTRAS DESPESAS CORRENTES				6.872,04		
	DIÁRIAS - CIVIL		3.3.90.14.00	1.145,34			
	MATERIAL DE CONSUMO		3.3.90.30.00	1.145,34			
	OUTROS SERVIÇOS DE TERCEIROS - PESSOA FÍSICA		3.3.90.36.00	1.145,34			
	OUTROS SERVIÇOS DE TERCEIROS - PESSOA JURÍDICA		3.3.90.39.00	3.436,02			
Manutenção da Assessoria Jurídica	04.122.0005.2047.0000						250.065,90
3	DESpesas Correntes					250.065,90	
3	OUTRAS DESPESAS CORRENTES				250.065,90		
	OUTROS SERVIÇOS DE TERCEIROS - PESSOA FÍSICA		3.3.90.36.00	101.171,70			
	OUTROS SERVIÇOS DE TERCEIROS - PESSOA JURÍDICA		3.3.90.39.00	148.894,20			
Manutenção da Junta do Serviço Militar	04.122.0005.2048.0000						62.145,30
3	DESpesas Correntes					60.999,96	

**PREFEITURA MUNICIPAL DE BOA HORA**

Rua Pedro Coelho de Resende, 145 - Centro - CNPJ:01612568/0001-26

Orçamento Programa - Exercício de 2021

Page 3

QUADRO AUXILIAR DE DETALHAMENTO DA DESPESA

PODER	02	PODER EXECUTIVO
ORGÃO	01	GABINETE DO PREFEITO
UNIDADE	00	GABINETE DO PREFEITO

Aplicacao Programada	Proj/Ativ	Finalidade	Categoria	Detalhada	TotalGrupo	Total Categ.	Total Func.
F.R. - C.A.							
Manutenção da Junta do Serviço Militar	04.122.0005.2048.0000						62.145,30
3 DESPESAS CORREN						60.999,96	
1 PESSOAL E ENCARGOS SOCIAIS					44.668,26		
VENCIMENTOS E VANTAGENS FIXAS - PESSOAL CIVIL			3.1.90.11.00	35.505,54			
OBRIGAÇÕES PATRONAIS			3.1.90.13.00	9.162,72			
3 OUTRAS DESPESAS CORRENTES					16.331,70		
DIÁRIAS - CIVIL			3.3.90.14.00	1.145,34			
MATERIAL DE CONSUMO			3.3.90.30.00	1.145,34			
OUTROS SERVIÇOS DE TERCEIROS - PESSOA FÍSICA			3.3.90.36.00	12.895,68			
OUTROS SERVIÇOS DE TERCEIROS - PESSOA JURÍDICA			3.3.90.39.00	1.145,34			
4 DESPESAS DE CAPITAL						1.145,34	
4 INVESTIMENTOS					1.145,34		
EQUIPAMENTOS E MATERIAL PERMANENTE			4.4.90.52.00	1.145,34			
Serviços Postais Convencionais	24.721.0067.2591.0000						11.453,40
3 DESPESAS CORREN						11.453,40	
3 OUTRAS DESPESAS CORRENTES					11.453,40		
MATERIAL DE CONSUMO			3.3.90.30.00	1.145,34			
OUTROS SERVIÇOS DE TERCEIROS - PESSOA FÍSICA			3.3.90.36.00	1.145,34			
OUTROS SERVIÇOS DE TERCEIROS - PESSOA JURÍDICA			3.3.90.39.00	9.162,72			
Manutenção dos Serv.de Trans.de Sinal de TV	24.722.0068.2592.0000						21.210,00
3 DESPESAS CORREN						21.210,00	
3 OUTRAS DESPESAS CORRENTES					21.210,00		
OUTROS SERVIÇOS DE TERCEIROS - PESSOA JURÍDICA			3.3.90.39.00	21.210,00			
Propaganda e Publicidade	24.722.0068.2593.0000						22.270,50
3 DESPESAS CORREN						22.270,50	
3 OUTRAS DESPESAS CORRENTES					22.270,50		
OUTROS SERVIÇOS DE TERCEIROS - PESSOA FÍSICA			3.3.90.36.00	1.060,50			
OUTROS SERVIÇOS DE TERCEIROS - PESSOA JURÍDICA			3.3.90.39.00	21.210,00			
TOTAL							764.360,47



PREFEITURA MUNICIPAL DE BOA HORA

Rua Pedro Coelho de Resende, 145 - Centro - CNPJ:01612568/0001-26

Orçamento Programa - Exercício de 2021

Page 4

QUADRO AUXILIAR DE DETALHAMENTO DA DESPESA

PODER	02	PODER EXECUTIVO
ORGÃO	02	SECRETARIA MUNICIPAL DE ADMINISTRAÇÃO
UNIDADE	00	SECRETARIA MUNICIPAL DE ADMINISTRAÇÃO

Aplicacao Programada	Proj/Ativ	Finalidade	Categoria	Detalhada	TotalGrupo	Total Categ.	Total Func.
		F.R. - C.A.					
Aquisição de Imóveis	04.122.0005.1041.0000						18.325,44
4	DESPESAS DE CAPITAL					18.325,44	
4	INVESTIMENTOS				18.325,44		
	AQUISIÇÃO DE IMÓVEIS		4.4.90.61.00	18.325,44			
Manutenção dos Serviços de Administração Geral	04.122.0005.2040.0000						2.234.134,14
3	DESPESAS CORREN					2.191.714,14	
1	PESSOAL E ENCARGOS SOCIAIS				1.082.855,34		
	CONTRATAÇÃO POR TEMPO DETERMINADO		3.1.90.04.00	10.605,00			
	VENCIMENTOS E VANTAGENS FIXAS - PESSOAL CIVIL		3.1.90.11.00	636.300,00			
	OBRIGAÇÕES PATRONAIS		3.1.90.13.00	307.545,00			
	SENTENÇAS JUDICIAIS		3.1.90.91.00	106.050,00			
	DESPESAS DE EXERCÍCIOS ANTERIORES		3.1.90.92.00	21.210,00			
	INDENIZAÇÕES E RESTITUIÇÕES TRABALHISTAS		3.1.90.94.00	1.145,34			
2	JUROS E ENCARGOS DA DÍVIDA				1.145,34		
	JUROS SOBRE A DÍVIDA POR CONTRATO		3.2.90.21.00	1.145,34			
3	OUTRAS DESPESAS CORRENTES				1.107.713,46		
	SUBVENÇÕES SOCIAIS		3.3.50.43.00	1.145,34			
	DIÁRIAS - CIVIL		3.3.90.14.00	15.907,50			
	MATERIAL DE CONSUMO		3.3.90.30.00	405.111,00			
	OUTROS SERVIÇOS DE TERCEIROS - PESSOA FÍSICA		3.3.90.36.00	167.940,78			
	OUTROS SERVIÇOS DE TERCEIROS - PESSOA JURÍDICA		3.3.90.39.00	318.150,00			
	SERVIÇOS DE TECNOLOGIA DA INFORMAÇÃO E COMUNICAÇÃO		3.3.90.40.00	42.420,00			
	CONTRIBUIÇÕES		3.3.90.41.00	1.145,34			
	OBRIGAÇÕES TRIBUTÁRIAS E CONTRIBUTIVAS		3.3.90.47.00	129.381,00			
	DESPESAS DE EXERCÍCIOS ANTERIORES		3.3.90.92.00	26.512,50			
4	DESPESAS DE CAPITAL					42.420,00	
4	INVESTIMENTOS				42.420,00		
	EQUIPAMENTOS E MATERIAL PERMANENTE		4.4.90.52.00	42.420,00			
Manutenção do Serviço de Contabilidade	04.122.0005.2049.0000						117.397,35
3	DESPESAS CORREN					117.397,35	
3	OUTRAS DESPESAS CORRENTES				117.397,35		
	MATERIAL DE CONSUMO		3.3.90.30.00	1.145,34			
	OUTROS SERVIÇOS DE TERCEIROS - PESSOA FÍSICA		3.3.90.36.00	1.145,34			
	OUTROS SERVIÇOS DE TERCEIROS - PESSOA JURÍDICA		3.3.90.39.00	115.106,67			
Manut. de Ações para Realiz. de Concurso Público	04.122.0005.2050.0000						18.325,44
3	DESPESAS CORREN					18.325,44	
3	OUTRAS DESPESAS CORRENTES				18.325,44		
	MATERIAL DE CONSUMO		3.3.90.30.00	1.145,34			
	OUTROS SERVIÇOS DE TERCEIROS - PESSOA FÍSICA		3.3.90.36.00	2.290,68			
	OUTROS SERVIÇOS DE TERCEIROS - PESSOA JURÍDICA		3.3.90.39.00	14.889,42			
Implantação e Manutenção da Defesa Civil	06.182.0011.2101.0000						18.325,44
3	DESPESAS CORREN					16.034,76	
3	OUTRAS DESPESAS CORRENTES				16.034,76		
	MATERIAL DE CONSUMO		3.3.90.30.00	5.726,70			
	OUTROS SERVIÇOS DE TERCEIROS - PESSOA FÍSICA		3.3.90.36.00	8.017,38			
	OUTROS SERVIÇOS DE TERCEIROS - PESSOA JURÍDICA		3.3.90.39.00	2.290,68			

PREFEITURA MUNICIPAL DE BOA HORA

Rua Pedro Coelho de Resende, 145 - Centro - CNPJ:01612568/0001-26

Orçamento Programa - Exercício de 2021

Page 5

QUADRO AUXILIAR DE DETALHAMENTO DA DESPESA

PODER	02	PODER EXECUTIVO					
ORGÃO	02	SECRETARIA MUNICIPAL DE ADMINISTRAÇÃO					
UNIDADE	00	SECRETARIA MUNICIPAL DE ADMINISTRAÇÃO					
Aplicacao Programada	Proj/Ativ	Finalidade	Categoria	Detalhada	TotalGrupo	Total Categ.	Total Func.
		F.R. - C.A.					
Implantação e Manutenção da Defesa Civil	06.182.0011.2101.0000						18.325,44
4	DESPESAS DE CAPITAL					2.290,68	
4	INVESTIMENTOS				2.290,68		
	EQUIPAMENTOS E MATERIAL PERMANENTE		4.4.90.52.00	2.290,68			
Const.e Rec.de Calçamentos e Outros Pav.em Lograd.Públicos	15.451.0040.1320.0000						137.865,00
3	DESPESAS CORREN					63.630,00	
3	OUTRAS DESPESAS CORRENTES				63.630,00		
	OUTROS SERVIÇOS DE TERCEIROS - PESSOA FÍSICA		3.3.90.36.00	21.210,00			
	OUTROS SERVIÇOS DE TERCEIROS - PESSOA JURÍDICA		3.3.90.39.00	42.420,00			
4	DESPESAS DE CAPITAL					74.235,00	
4	INVESTIMENTOS				74.235,00		
	OBRAS E INSTALAÇÕES		4.4.90.51.00	74.235,00			
Construção e Recuperação de Praças e Jardins	15.451.0040.1322.0000						10.605,00
4	DESPESAS DE CAPITAL					10.605,00	
4	INVESTIMENTOS				10.605,00		
	OBRAS E INSTALAÇÕES		4.4.90.51.00	10.605,00			
Manutenção dos Serviços de Utilidade Pública	15.451.0040.2320.0000						131.502,00
3	DESPESAS CORREN					126.199,50	
1	PESSOAL E ENCARGOS SOCIAIS				16.034,76		
	VENCIMENTOS E VANTAGENS FIXAS - PESSOAL CIVIL		3.1.90.11.00	11.453,40			
	OBRIGAÇÕES PATRONAIS		3.1.90.13.00	2.290,68			
	OUTRAS DESPESAS VARIÁVEIS - PESSOAL CIVIL		3.1.90.16.00	1.145,34			
	DESPESAS DE EXERCÍCIOS ANTERIORES		3.1.90.92.00	1.145,34			
3	OUTRAS DESPESAS CORRENTES				110.164,74		
	DIÁRIAS - CIVIL		3.3.90.14.00	6.872,04			
	MATERIAL DE CONSUMO		3.3.90.30.00	21.210,00			
	SERVIÇOS DE CONSULTORIA		3.3.90.35.00	12.726,00			
	OUTROS SERVIÇOS DE TERCEIROS - PESSOA FÍSICA		3.3.90.36.00	42.420,00			
	OUTROS SERVIÇOS DE TERCEIROS - PESSOA JURÍDICA		3.3.90.39.00	21.210,00			
	DESPESAS DE EXERCÍCIOS ANTERIORES		3.3.90.92.00	5.726,70			
4	DESPESAS DE CAPITAL					5.302,50	
4	INVESTIMENTOS				5.302,50		
	EQUIPAMENTOS E MATERIAL PERMANENTE		4.4.90.52.00	5.302,50			
Ampliação e Rest. do Cemitério Público	15.452.0043.1356.0000						18.325,44
4	DESPESAS DE CAPITAL					18.325,44	
4	INVESTIMENTOS				18.325,44		
	OBRAS E INSTALAÇÕES		4.4.90.51.00	18.325,44			
Apoio às Ações de Melhoria de Habitações Populares	16.481.0047.2400.0000						25.452,00
3	DESPESAS CORREN					14.847,00	
3	OUTRAS DESPESAS CORRENTES				14.847,00		
	OUTROS SERVIÇOS DE TERCEIROS - PESSOA FÍSICA		3.3.90.36.00	5.302,50			
	OUTROS SERVIÇOS DE TERCEIROS - PESSOA JURÍDICA		3.3.90.39.00	9.544,50			
4	DESPESAS DE CAPITAL					10.605,00	



PREFEITURA MUNICIPAL DE BOA HORA

Rua Pedro Coelho de Resende, 145 - Centro - CNPJ:01612568/0001-26

Orçamento Programa - Exercício de 2021

Page 6

QUADRO AUXILIAR DE DETALHAMENTO DA DESPESA

PODER	02	PODER EXECUTIVO
ORGÃO	02	SECRETARIA MUNICIPAL DE ADMINISTRAÇÃO
UNIDADE	00	SECRETARIA MUNICIPAL DE ADMINISTRAÇÃO

Aplicacao Programada	Proj/Ativ	Finalidade	Categoria	Detalhada	TotalGrupo	Total Categ.	Total Func.
		F.R. - C.A.					
Apoio às Ações de Melhoria de Habitações Populares	16.481.0047.2400.0000						25.452,00
4	DESPEAS DE CAP1					10.605,00	
4	INVESTIMENTOS				10.605,00		
	OBRAS E INSTALAÇÕES		4.4.90.51.00	10.605,00			
Obras de Const., Compl. e Melhoria de Habit. Populares	16.482.0049.1410.0000						15.907,50
4	DESPEAS DE CAP1					15.907,50	
4	INVESTIMENTOS				15.907,50		
	OBRAS E INSTALAÇÕES		4.4.90.51.00	15.907,50			
Manutenção do Departamento de Estradas e Rodagens	16.782.0070.2613.0000						12.810,84
3	DESPEAS CORREN					12.810,84	
3	OUTRAS DESPEAS CORRENTES				12.810,84		
	MATERIAL DE CONSUMO		3.3.90.30.00	1.060,50			
	OUTROS SERVIÇOS DE TERCEIROS - PESSOA FÍSICA		3.3.90.36.00	10.605,00			
	OUTROS SERVIÇOS DE TERCEIROS - PESSOA JURÍDICA		3.3.90.39.00	1.145,34			
Construção e Rest. de Galerias e Esgotos	17.512.0051.1451.0000						168.195,30
3	DESPEAS CORREN					53.025,00	
3	OUTRAS DESPEAS CORRENTES				53.025,00		
	OUTROS SERVIÇOS DE TERCEIROS - PESSOA FÍSICA		3.3.90.36.00	21.210,00			
	OUTROS SERVIÇOS DE TERCEIROS - PESSOA JURÍDICA		3.3.90.39.00	31.815,00			
4	DESPEAS DE CAP1					115.170,30	
4	INVESTIMENTOS				115.170,30		
	OBRAS E INSTALAÇÕES		4.4.90.51.00	9.120,30			
	OBRAS E INSTALAÇÕES		4.4.90.51.00	106.050,00			
Const. e Rest. de Bueiros e Passagens Molhadas	17.512.0051.1455.0000						40.086,90
4	DESPEAS DE CAP1					40.086,90	
4	INVESTIMENTOS				40.086,90		
	OBRAS E INSTALAÇÕES		4.4.90.51.00	40.086,90			
Aquisição de Caminhão Compactador de Lixo	17.512.0051.1456.0000						21.210,00
4	DESPEAS DE CAP1					21.210,00	
4	INVESTIMENTOS				21.210,00		
	EQUIPAMENTOS E MATERIAL PERMANENTE		4.4.90.52.00	21.210,00			
Plano Mun.de Gest.Integ.de Resíduos Sólidos-PMGIRS	17.512.0051.1458.0000						24.603,60
4	DESPEAS DE CAP1					24.603,60	
4	INVESTIMENTOS				24.603,60		
	OBRAS E INSTALAÇÕES		4.4.90.51.00	24.603,60			
Manutenção dos Serviços de Limpeza Pública	17.512.0051.2451.0000						323.876,70
3	DESPEAS CORREN					281.456,70	
3	OUTRAS DESPEAS CORRENTES				281.456,70		
	MATERIAL DE CONSUMO		3.3.90.30.00	5.726,70			
	OUTROS SERVIÇOS DE TERCEIROS - PESSOA FÍSICA		3.3.90.36.00	21.210,00			
	OUTROS SERVIÇOS DE TERCEIROS - PESSOA JURÍDICA		3.3.90.39.00	254.520,00			
4	DESPEAS DE CAP1					42.420,00	

PREFEITURA MUNICIPAL DE BOA HORA

Rua Pedro Coelho de Resende, 145 - Centro - CNPJ:01612568/0001-26

Orçamento Programa - Exercício de 2021

Page 7

QUADRO AUXILIAR DE DETALHAMENTO DA DESPESA

PODER	02	PODER EXECUTIVO					
ORGÃO	02	SECRETARIA MUNICIPAL DE ADMINISTRAÇÃO					
UNIDADE	00	SECRETARIA MUNICIPAL DE ADMINISTRAÇÃO					
Aplicacao Programada	Proj/Ativ	Finalidade	Categoria	Detalhada	TotalGrupo	Total Categ.	Total Func.
		F.R. - C.A.					
Manutenção dos Serviços de Limpeza Pública	17.512.0051.2451.0000						323.876,70
4	4	DESPEAS DE CAPIT				42.420,00	42.420,00
		INVESTIMENTOS					
		EQUIPAMENTOS E MATERIAL PERMANENTE	4.4.90.52.00	42.420,00			
Constr., Ample Ref.de Rede de Energia Elétrica	25.752.0065.1590.0000						49.566,08
3	3	DESPEAS CORREN				34.360,20	34.360,20
		OUTRAS DESPEAS CORRENTES					
		OUTROS SERVIÇOS DE TERCEIROS - PESSOA FÍSICA	3.3.90.36.00	26.512,50			
		OUTROS SERVIÇOS DE TERCEIROS - PESSOA JURÍDICA	3.3.90.39.00	7.847,70			
4	4	DESPEAS DE CAPIT				15.205,88	15.205,88
		INVESTIMENTOS					
		OBRAS E INSTALAÇÕES	4.4.90.51.00	15.205,88			
Manutenção de Redes de Energia Elétrica	25.752.0065.2590.0000						61.169,64
3	3	DESPEAS CORREN				54.721,80	54.721,80
		OUTRAS DESPEAS CORRENTES					
		MATERIAL DE CONSUMO	3.3.90.30.00	11.453,40			
		OUTROS SERVIÇOS DE TERCEIROS - PESSOA FÍSICA	3.3.90.36.00	11.453,40			
		OUTROS SERVIÇOS DE TERCEIROS - PESSOA JURÍDICA	3.3.90.39.00	31.815,00			
4	4	DESPEAS DE CAPIT				6.447,84	6.447,84
		INVESTIMENTOS					
		EQUIPAMENTOS E MATERIAL PERMANENTE	4.4.90.52.00	6.447,84			
Construção de Estradas Vicinais	26.782.0070.1613.0000						116.655,00
3	3	DESPEAS CORREN				21.210,00	21.210,00
		OUTRAS DESPEAS CORRENTES					
		OUTROS SERVIÇOS DE TERCEIROS - PESSOA FÍSICA	3.3.90.36.00	10.605,00			
		OUTROS SERVIÇOS DE TERCEIROS - PESSOA JURÍDICA	3.3.90.39.00	10.605,00			
4	4	DESPEAS DE CAPIT				95.445,00	95.445,00
		INVESTIMENTOS					
		OBRAS E INSTALAÇÕES	4.4.90.51.00	84.840,00			
		OBRAS E INSTALAÇÕES	4.4.90.51.00	10.605,00			
Manutenção de Veículos da Secretaria de Obras	26.782.0070.2612.0000						48.231,54
3	3	DESPEAS CORREN				47.086,20	47.086,20
		OUTRAS DESPEAS CORRENTES					
		MATERIAL DE CONSUMO	3.3.90.30.00	25.452,00			
		OUTROS SERVIÇOS DE TERCEIROS - PESSOA FÍSICA	3.3.90.36.00	16.331,70			
		OUTROS SERVIÇOS DE TERCEIROS - PESSOA JURÍDICA	3.3.90.39.00	5.302,50			
4	4	DESPEAS DE CAPIT				1.145,34	1.145,34
		INVESTIMENTOS					
		EQUIPAMENTOS E MATERIAL PERMANENTE	4.4.90.52.00	1.145,34			
Encargo com amortizações e juros da dívida externa	28.844.0002.2674.0000						83.551,34
3	2	DESPEAS CORREN				1.145,34	1.145,34
		JUROS E ENCARGOS DA DÍVIDA					
		JUROS SOBRE A DÍVIDA POR CONTRATO	3.2.90.21.00	1.145,34			
4	4	DESPEAS DE CAPIT				82.406,00	82.406,00

PREFEITURA MUNICIPAL DE BOA HORA

Rua Pedro Coelho de Resende, 145 - Centro - CNPJ:01612568/0001-26

Orçamento Programa - Exercício de 2021

Page 8

QUADRO AUXILIAR DE DETALHAMENTO DA DESPESA

PODER	02	PODER EXECUTIVO					
ORGÃO	02	SECRETARIA MUNICIPAL DE ADMINISTRAÇÃO					
UNIDADE	00	SECRETARIA MUNICIPAL DE ADMINISTRAÇÃO					
Aplicacao Programada	Proj/Ativ	Finalidade	Categoria	Detalhada	TotalGrupo	Total Categ.	Total Func.
		F.R. - C.A.					
Encargo com amortizações e juros da dívida externa	28.844.0002.2674.0000						83.551,34
4	6	DESPEAS DE CAPIT				82.406,00	82.406,00
		AMORTIZAÇÃO DA DÍVIDA					
		PRINCIPAL DA DÍVIDA CONTRATUAL RESGATADO	4.6.90.71.00	82.406,00			
TOTAL							3.696.121,69



PREFEITURA MUNICIPAL DE BOA HORA

Rua Pedro Coelho de Resende, 145 - Centro - CNPJ:01612568/0001-26

Orçamento Programa - Exercício de 2021

Page 9

QUADRO AUXILIAR DE DETALHAMENTO DA DESPESA

PODER	02	PODER EXECUTIVO
ORGÃO	04	SECRET.MUN.DE AGRICULTURA, MEIO AMB. E REC.HÍDRICOS
UNIDADE	00	SECRET.MUN.DE AGRICULTURA, MEIO AMB. E REC.HÍDRICOS

Aplicacao Programada	Proj/Ativ	Finalidade	Categoria	Detalhada	TotalGrupo	Total Categ.	Total Func.
F.R. - C.A.							
Manutenção das Ativ.de Preserv.e Defesa do Meio Ambiente	18.541.0053.2480.0000						51.625,14
3	DESPESAS CORREN					36.693,30	
3	OUTRAS DESPESAS CORRENTES				36.693,30		
	MATERIAL DE CONSUMO		3.3.90.30.00	3.436,02			
	OUTROS SERVIÇOS DE TERCEIROS - PESSOA FÍSICA		3.3.90.36.00	13.744,08			
	OUTROS SERVIÇOS DE TERCEIROS - PESSOA JURÍDICA		3.3.90.39.00	5.726,70			
	OUTROS SERVIÇOS DE TERCEIROS - PESSOA JURÍDICA		3.3.90.39.00	13.786,50			
4	DESPESAS DE CAPIT					14.931,84	
4	INVESTIMENTOS				14.931,84		
	OBRAS E INSTALAÇÕES		4.4.90.51.00	13.786,50			
	EQUIPAMENTOS E MATERIAL PERMANENTE		4.4.90.52.00	1.145,34			
Manutenção das Ativ.de Produção e Abastecimento	20.605.0055.2500.0000						86.494,38
3	DESPESAS CORREN					59.981,88	
1	PESSOAL E ENCARGOS SOCIAIS				35.505,54		
	VENCIMENTOS E VANTAGENS FIXAS - PESSOAL CIVIL		3.1.90.11.00	27.488,16			
	OBRIGAÇÕES PATRONAIS		3.1.90.13.00	6.872,04			
	OUTRAS DESPESAS VARIÁVEIS - PESSOAL CIVIL		3.1.90.16.00	1.145,34			
3	OUTRAS DESPESAS CORRENTES				24.476,34		
	DIÁRIAS - CIVIL		3.3.90.14.00	1.145,34			
	MATERIAL DE CONSUMO		3.3.90.30.00	2.121,00			
	OUTROS SERVIÇOS DE TERCEIROS - PESSOA FÍSICA		3.3.90.36.00	10.605,00			
	OUTROS SERVIÇOS DE TERCEIROS - PESSOA JURÍDICA		3.3.90.39.00	10.605,00			
4	DESPESAS DE CAPIT					26.512,50	
4	INVESTIMENTOS				26.512,50		
	OBRAS E INSTALAÇÕES		4.4.90.51.00	15.907,50			
	EQUIPAMENTOS E MATERIAL PERMANENTE		4.4.90.52.00	10.605,00			
Manutenção de Mercados, Feiras e Matadouros Públicos	20.605.0055.2501.0000						30.372,72
3	DESPESAS CORREN					19.343,52	
3	OUTRAS DESPESAS CORRENTES				19.343,52		
	MATERIAL DE CONSUMO		3.3.90.30.00	3.436,02			
	OUTROS SERVIÇOS DE TERCEIROS - PESSOA FÍSICA		3.3.90.36.00	10.605,00			
	OUTROS SERVIÇOS DE TERCEIROS - PESSOA JURÍDICA		3.3.90.39.00	5.302,50			
4	DESPESAS DE CAPIT					11.029,20	
4	INVESTIMENTOS				11.029,20		
	OBRAS E INSTALAÇÕES		4.4.90.51.00	5.726,70			
	EQUIPAMENTOS E MATERIAL PERMANENTE		4.4.90.52.00	5.302,50			
TOTAL							168.492,24

**PREFEITURA MUNICIPAL DE BOA HORA**

Rua Pedro Coelho de Resende, 145 - Centro - CNPJ:01612568/0001-26

Orçamento Programa - Exercício de 2021

Page 10

QUADRO AUXILIAR DE DETALHAMENTO DA DESPESA

PODER	02	PODER EXECUTIVO
ORGÃO	05	SECRETARIA MUN.DE EDUCAÇÃO E CULTURA
UNIDADE	01	EDUCAÇÃO - OUTROS PROGRAMAS

Aplicacao Programada	Proj/Ativ	Finalidade	Categoria	Detalhada	TotalGrupo	Total Categ.	Total Func.
F.R. - C.A.							
Construção, Ampl.e Recup.de Unidades Escolares	12.361.0030.1200.0000						21.210,00
4 DESPESAS DE CAP1						21.210,00	
4 INVESTIMENTOS					21.210,00		
OBRAS E INSTALAÇÕES			4.4.90.51.00	21.210,00			
Programa Municipal de Transporte Escolar	12.361.0030.1206.0000						75.804,54
3 DESPESAS CORREN						74.659,20	
3 OUTRAS DESPESAS CORRENTES					74.659,20		
MATERIAL DE CONSUMO			3.3.90.30.00	37.117,50			
OUTROS SERVIÇOS DE TERCEIROS - PESSOA FÍSICA			3.3.90.36.00	5.726,70			
OUTROS SERVIÇOS DE TERCEIROS - PESSOA JURÍDICA			3.3.90.39.00	31.815,00			
4 DESPESAS DE CAP1						1.145,34	
4 INVESTIMENTOS					1.145,34		
EQUIPAMENTOS E MATERIAL PERMANENTE			4.4.90.52.00	1.145,34			
Aquisição de Veículos	12.361.0030.1209.0000						10.605,00
4 DESPESAS DE CAP1						10.605,00	
4 INVESTIMENTOS					10.605,00		
EQUIPAMENTOS E MATERIAL PERMANENTE			4.4.90.52.00	10.605,00			
Manutenção e Desenvolvimento do Ensino Fundamental	12.361.0030.2202.0000						8.994.438,86
3 DESPESAS CORREN						6.552.161,53	
1 PESSOAL E ENCARGOS SOCIAIS					3.077.025,39		
VENCIMENTOS E VANTAGENS FIXAS - PESSOAL CIVIL			3.1.90.11.00	44.965,20			
VENCIMENTOS E VANTAGENS FIXAS - PESSOAL CIVIL			3.1.90.11.00	2.155.351,46			
OBRIGAÇÕES PATRONAIS			3.1.90.13.00	84.840,00			
OBRIGAÇÕES PATRONAIS			3.1.90.13.00	764.932,03			
SENTENÇAS JUDICIAIS			3.1.90.91.00	16.331,70			
DESPESAS DE EXERCÍCIOS ANTERIORES			3.1.90.92.00	10.605,00			
2 JUROS E ENCARGOS DA DÍVIDA						1.145,34	
JUROS SOBRE A DÍVIDA POR CONTRATO			3.2.90.21.00	1.145,34			
3 OUTRAS DESPESAS CORRENTES					3.473.990,80		
SUBVENÇÕES SOCIAIS			3.3.50.43.00	1.145,34			
DIÁRIAS - CIVIL			3.3.90.14.00	6.872,04			
DIÁRIAS - CIVIL			3.3.90.14.00	53.025,00			
AUXÍLIO FINANCEIRO A ESTUDANTES			3.3.90.18.00	1.145,34			
AUXÍLIO-FARDAMENTO			3.3.90.19.00	1.145,34			
MATERIAL DE CONSUMO			3.3.90.30.00	143.902,18			
MATERIAL DE CONSUMO			3.3.90.30.00	1.302.850,00			
PASSAGENS E DESPESAS COM LOCOMOÇÃO			3.3.90.33.00	5.726,70			
OUTROS SERVIÇOS DE TERCEIROS - PESSOA FÍSICA			3.3.90.36.00	106.050,00			
OUTROS SERVIÇOS DE TERCEIROS - PESSOA FÍSICA			3.3.90.36.00	530.250,00			
OUTROS SERVIÇOS DE TERCEIROS - PESSOA JURÍDICA			3.3.90.39.00	145.445,00			
OUTROS SERVIÇOS DE TERCEIROS - PESSOA JURÍDICA			3.3.90.39.00	1.166.550,00			
SERVIÇOS DE TECNOLOGIA DA INFORMAÇÃO E COMUNICAÇÃO			3.3.90.40.00	5.302,50			
SENTENÇAS JUDICIAIS			3.3.90.91.00	4.581,36			
4 DESPESAS DE CAP1						2.442.277,33	



PREFEITURA MUNICIPAL DE BOA HORA

Rua Pedro Coelho de Resende, 145 - Centro - CNPJ:01612568/0001-26

Orçamento Programa - Exercício de 2021

Page 11

QUADRO AUXILIAR DE DETALHAMENTO DA DESPESA

PODER	02	PODER EXECUTIVO
ORGÃO	05	SECRETARIA MUN.DE EDUCAÇÃO E CULTURA
UNIDADE	01	EDUCAÇÃO - OUTROS PROGRAMAS

Aplicação Programada	Proj/Ativ	Finalidade	Categoria	Detalhada	TotalGrupo	Total Categ.	Total Func.
F.R. - C.A.							
Manutenção e Desenvolvimento do Ensino Fundamental	12.361.0030.2202.0000						8.994.438,86
4 DESPESAS DE CAPITAL						2.442.277,33	
4 INVESTIMENTOS					2.410.462,33		
OBRAS E INSTALAÇÕES			4.4.90.51.00	58.327,50			
OBRAS E INSTALAÇÕES			4.4.90.51.00	1.318.147,33			
EQUIPAMENTOS E MATERIAL PERMANENTE			4.4.90.52.00	37.117,50			
EQUIPAMENTOS E MATERIAL PERMANENTE			4.4.90.52.00	42.420,00			
EQUIPAMENTOS E MATERIAL PERMANENTE			4.4.90.52.00	954.450,00			
6 AMORTIZAÇÃO DA DÍVIDA						31.815,00	
PRINCIPAL DA DÍVIDA CONTRATUAL RESGATADO			4.6.90.71.00	31.815,00			
Ações do programa Nac. de Alim. Escolar-PNAE	12.361.0032.2240.0000						249.217,50
3 DESPESAS CORREN						249.217,50	
3 OUTRAS DESPESAS CORRENTES					249.217,50		
MATERIAL DE CONSUMO			3.3.90.30.00	249.217,50			
Ações do programa Dinheiro Dir. na Escola-PDDE	12.361.0032.2241.0000						19.089,00
3 DESPESAS CORREN						14.847,00	
3 OUTRAS DESPESAS CORRENTES					14.847,00		
MATERIAL DE CONSUMO			3.3.90.30.00	10.605,00			
OUTROS SERVIÇOS DE TERCEIROS - PESSOA FÍSICA			3.3.90.36.00	2.121,00			
OUTROS SERVIÇOS DE TERCEIROS - PESSOA JURÍDICA			3.3.90.39.00	1.060,50			
CONTRIBUIÇÕES			3.3.90.41.00	1.060,50			
4 DESPESAS DE CAPITAL						4.242,00	
4 INVESTIMENTOS					4.242,00		
EQUIPAMENTOS E MATERIAL PERMANENTE			4.4.90.52.00	4.242,00			
Ações do Programa Caminho da Escola	12.361.0032.2242.0000						35.378,28
4 DESPESAS DE CAPITAL						35.378,28	
4 INVESTIMENTOS					35.378,28		
EQUIPAMENTOS E MATERIAL PERMANENTE			4.4.90.52.00	35.378,28			
Transferências para Manutenção do Ensino Regular	12.361.0032.2243.0000						7.720,44
3 DESPESAS CORREN						7.720,44	
3 OUTRAS DESPESAS CORRENTES					7.720,44		
CONTRIBUIÇÕES			3.3.90.41.00	7.720,44			
Cursos de Capacit. para Profes.do Ensino Fundamental	12.361.0032.2244.0000						16.162,02
3 DESPESAS CORREN						16.162,02	
1 PESSOAL E ENCARGOS SOCIAIS					1.145,34		
OUTRAS DESPESAS VARIÁVEIS - PESSOAL CIVIL			3.1.90.16.00	1.145,34			
3 OUTRAS DESPESAS CORRENTES					15.016,68		
DIÁRIAS - CIVIL			3.3.90.14.00	1.145,34			
PASSAGENS E DESPESAS COM LOCOMOÇÃO			3.3.90.33.00	1.145,34			
OUTROS SERVIÇOS DE TERCEIROS - PESSOA FÍSICA			3.3.90.36.00	4.242,00			
OUTROS SERVIÇOS DE TERCEIROS - PESSOA JURÍDICA			3.3.90.39.00	8.484,00			
Inc.a Qual.dos Profes.em Nível Médio de Grad.e Pós-Graduação	12.361.0032.2245.0000						12.598,74

PREFEITURA MUNICIPAL DE BOA HORA

Rua Pedro Coelho de Resende, 145 - Centro - CNPJ:01612568/0001-26

Orçamento Programa - Exercício de 2021

Page 12

QUADRO AUXILIAR DE DETALHAMENTO DA DESPESA

PODER	02	PODER EXECUTIVO					
ORGÃO	05	SECRETARIA MUN.DE EDUCAÇÃO E CULTURA					
UNIDADE	01	EDUCAÇÃO - OUTROS PROGRAMAS					
Aplicacao Programada	Proj/Ativ	Finalidade	Categoria	Detalhada	TotalGrupo	Total Categ.	Total Func.
		F.R. - C.A.					
Inc.a Qual.dos Profes.em Nivel Médio de Grad.e Pós-Graduação	12.361.0032.2245.0000						12.598,74
3	DESPESAS CORREN					11.453,40	11.453,40
3	OUTRAS DESPESAS CORRENTES				11.453,40		
	MATERIAL DE CONSUMO		3.3.90.30.00	1.145,34			
	OUTROS SERVIÇOS DE TERCEIROS - PESSOA FÍSICA		3.3.90.36.00	1.145,34			
	OUTROS SERVIÇOS DE TERCEIROS - PESSOA JURÍDICA		3.3.90.39.00	9.162,72			
4	DESPESAS DE CAPIT					1.145,34	1.145,34
4	INVESTIMENTOS				1.145,34		
	EQUIPAMENTOS E MATERIAL PERMANENTE		4.4.90.52.00	1.145,34			
Ações do Programa Salário Educação-QSE	12.361.0032.2246.0000						201.495,00
3	DESPESAS CORREN					194.071,50	194.071,50
3	OUTRAS DESPESAS CORRENTES				194.071,50		
	MATERIAL DE CONSUMO		3.3.90.30.00	125.139,00			
	OUTROS SERVIÇOS DE TERCEIROS - PESSOA FÍSICA		3.3.90.36.00	5.302,50			
	OUTROS SERVIÇOS DE TERCEIROS - PESSOA JURÍDICA		3.3.90.39.00	63.630,00			
4	DESPESAS DE CAPIT					7.423,50	7.423,50
4	INVESTIMENTOS				7.423,50		
	EQUIPAMENTOS E MATERIAL PERMANENTE		4.4.90.52.00	7.423,50			
Ações do Programa PNATE	12.361.0032.2248.0000						82.719,00
3	DESPESAS CORREN					81.658,50	81.658,50
3	OUTRAS DESPESAS CORRENTES				81.658,50		
	MATERIAL DE CONSUMO		3.3.90.30.00	42.420,00			
	OUTROS SERVIÇOS DE TERCEIROS - PESSOA FÍSICA		3.3.90.36.00	1.060,50			
	OUTROS SERVIÇOS DE TERCEIROS - PESSOA JURÍDICA		3.3.90.39.00	38.178,00			
4	DESPESAS DE CAPIT					1.060,50	1.060,50
4	INVESTIMENTOS				1.060,50		
	EQUIPAMENTOS E MATERIAL PERMANENTE		4.4.90.52.00	1.060,50			
Ações do Programa Brasil Alfabetizado	12.361.0032.2250.0000						15.377,25
3	DESPESAS CORREN					14.316,75	14.316,75
3	OUTRAS DESPESAS CORRENTES				14.316,75		
	MATERIAL DE CONSUMO		3.3.90.30.00	6.893,25			
	MATERIAL, BEM OU SERVIÇO PARA DISTRIBUIÇÃO GRATUITA		3.3.90.32.00	530,25			
	OUTROS SERVIÇOS DE TERCEIROS - PESSOA FÍSICA		3.3.90.36.00	1.060,50			
	OUTROS SERVIÇOS DE TERCEIROS - PESSOA JURÍDICA		3.3.90.39.00	5.832,75			
4	DESPESAS DE CAPIT					1.060,50	1.060,50
4	INVESTIMENTOS				1.060,50		
	EQUIPAMENTOS E MATERIAL PERMANENTE		4.4.90.52.00	1.060,50			
Apoio a manutenção e desenvolvimento do ensino médio	12.362.0034.2259.0000						22.906,80
3	DESPESAS CORREN					22.906,80	22.906,80
3	OUTRAS DESPESAS CORRENTES				22.906,80		
	OUTROS SERVIÇOS DE TERCEIROS - PESSOA FÍSICA		3.3.90.36.00	5.726,70			
	OUTROS SERVIÇOS DE TERCEIROS - PESSOA JURÍDICA		3.3.90.39.00	17.180,10			
Construção e Recup.de Creches e Unidades Pré-Escolares	12.365.0035.1260.0000						10.605,00



PREFEITURA MUNICIPAL DE BOA HORA

Rua Pedro Coelho de Resende, 145 - Centro - CNPJ:01612568/0001-26

Orçamento Programa - Exercício de 2021

Page 13

QUADRO AUXILIAR DE DETALHAMENTO DA DESPESA

PODER	02	PODER EXECUTIVO
ORGÃO	05	SECRETARIA MUN.DE EDUCAÇÃO E CULTURA
UNIDADE	01	EDUCAÇÃO - OUTROS PROGRAMAS

Aplicacao Programada	Proj/Ativ	Finalidade	Categoria	Detalhada	TotalGrupo	Total Categ.	Total Func.
		F.R. - C.A.					
Construção e Recup.de Creches e Unidades Pré-Escolares	12.365.0035.1260.0000						10.605,00
4	DESPESAS DE CAPITAL					10.605,00	
4	INVESTIMENTOS			10.605,00			
	OBRAS E INSTALAÇÕES		4.4.90.51.00	10.605,00			
Manutenção e Desenvolvimento do Ensino Infantil	12.365.0035.2260.0000						38.856,72
3	DESPESAS CORRENTES					38.856,72	
1	PESSOAL E ENCARGOS SOCIAIS			34.614,72			
	VENCIMENTOS E VANTAGENS FIXAS - PESSOAL CIVIL		3.1.90.11.00	32.493,72			
	OBRIGAÇÕES PATRONAIS		3.1.90.13.00	1.060,50			
	OUTRAS DESPESAS VARIÁVEIS - PESSOAL CIVIL		3.1.90.16.00	1.060,50			
3	OUTRAS DESPESAS CORRENTES			4.242,00			
	DIÁRIAS - CIVIL		3.3.90.14.00	1.060,50			
	MATERIAL DE CONSUMO		3.3.90.30.00	1.060,50			
	OUTROS SERVIÇOS DE TERCEIROS - PESSOA FÍSICA		3.3.90.36.00	1.060,50			
	OUTROS SERVIÇOS DE TERCEIROS - PESSOA JURÍDICA		3.3.90.39.00	1.060,50			
Aquisição de Livros para a Biblioteca	13.392.0038.2291.0000						18.325,44
4	DESPESAS DE CAPITAL					18.325,44	
4	INVESTIMENTOS			18.325,44			
	EQUIPAMENTOS E MATERIAL PERMANENTE		4.4.90.52.00	18.325,44			
TOTAL							9.832.509,59

**PREFEITURA MUNICIPAL DE BOA HORA**

Rua Pedro Coelho de Resende, 145 - Centro - CNPJ:01612568/0001-26

Orçamento Programa - Exercício de 2021

Page 14

QUADRO AUXILIAR DE DETALHAMENTO DA DESPESA

PODER	02	PODER EXECUTIVO					
ORGÃO	05	SECRETARIA MUN.DE EDUCAÇÃO E CULTURA					
UNIDADE	02	EDUCAÇÃO - FUNDEB					
Aplicacao Programada		Proj/Ativ	Finalidade	Categoria	Detalhada	TotalGrupo	Total Categ. Total Func.
			F.R. - C.A.				
Constr.ampl.e recup.de unidades escolares-40% FUNDEB	12.361.0030.1201.0000						106.050,00
4	4	DESPESAS DE CAPITAL				106.050,00	106.050,00
		4	INVESTIMENTOS				
			OBRAS E INSTALAÇÕES	4.4.90.51.00	84.840,00		
			EQUIPAMENTOS E MATERIAL PERMANENTE	4.4.90.52.00	21.210,00		
Remuneração do Magist.-Ensino Fundamental-60% FUNDEB	12.361.0030.2201.0000						4.432.423,38
3	3	DESPESAS CORREN				4.432.423,38	4.432.423,38
		1	PESSOAL E ENCARGOS SOCIAIS				
			CONTRATAÇÃO POR TEMPO DETERMINADO	3.1.90.04.00	1.060,50		
			VENCIMENTOS E VANTAGENS FIXAS - PESSOAL CIVIL	3.1.90.11.00	2.292.133,20		
			VENCIMENTOS E VANTAGENS FIXAS - PESSOAL CIVIL	3.1.90.11.00	1.631.716,80		
			OBRIGAÇÕES PATRONAIS	3.1.90.13.00	498.435,00		
			OUTRAS DESPESAS VARIÁVEIS - PESSOAL CIVIL	3.1.90.16.00	2.290,68		
			SENTENÇAS JUDICIAIS	3.1.90.91.00	5.726,70		
			DESPESAS DE EXERCÍCIOS ANTERIORES	3.1.90.92.00	1.060,50		
Manut.e desenv.do ensino fundamental-40% FUNDEB	12.361.0030.2203.0000						1.892.228,94
3	3	DESPESAS CORREN				1.390.442,76	1.885.781,10
		1	PESSOAL E ENCARGOS SOCIAIS				
			CONTRATAÇÃO POR TEMPO DETERMINADO	3.1.90.04.00	5.302,50		
			VENCIMENTOS E VANTAGENS FIXAS - PESSOAL CIVIL	3.1.90.11.00	1.192.044,42		
			OBRIGAÇÕES PATRONAIS	3.1.90.13.00	190.890,00		
			OUTRAS DESPESAS VARIÁVEIS - PESSOAL CIVIL	3.1.90.16.00	1.145,34		
			DESPESAS DE EXERCÍCIOS ANTERIORES	3.1.90.92.00	1.060,50		
		3	OUTRAS DESPESAS CORRENTES			495.338,34	
			DIÁRIAS - CIVIL	3.3.90.14.00	5.726,70		
			MATERIAL DE CONSUMO	3.3.90.30.00	315.000,00		
			MATERIAL DE CONSUMO	3.3.90.30.00	63.598,50		
			PASSAGENS E DESPESAS COM LOCOMOÇÃO	3.3.90.33.00	1.145,34		
			OUTROS SERVIÇOS DE TERCEIROS - PESSOA FÍSICA	3.3.90.36.00	22.058,40		
			OUTROS SERVIÇOS DE TERCEIROS - PESSOA JURÍDICA	3.3.90.39.00	76.780,20		
			OBRIGAÇÕES TRIBUTÁRIAS E CONTRIBUTIVAS	3.3.90.47.00	5.726,70		
			DESPESAS DE EXERCÍCIOS ANTERIORES	3.3.90.92.00	5.302,50		
		4	DESPESAS DE CAPITAL				6.447,84
		4	INVESTIMENTOS			5.302,50	
			EQUIPAMENTOS E MATERIAL PERMANENTE	4.4.90.52.00	5.302,50		
		6	AMORTIZAÇÃO DA DÍVIDA			1.145,34	
			PRINCIPAL DA DÍVIDA CONTRATUAL RESGATADO	4.6.90.71.00	1.145,34		
Remun.do Magistério-Ensino Infantil-60% FUNDEB	12.365.0035.2262.0000						406.553,28
3	3	DESPESAS CORREN				406.553,28	406.553,28
		1	PESSOAL E ENCARGOS SOCIAIS				
			CONTRATAÇÃO POR TEMPO DETERMINADO	3.1.90.04.00	1.145,34		
			VENCIMENTOS E VANTAGENS FIXAS - PESSOAL CIVIL	3.1.90.11.00	328.755,00		
			OBRIGAÇÕES PATRONAIS	3.1.90.13.00	74.447,10		
			OUTRAS DESPESAS VARIÁVEIS - PESSOAL CIVIL	3.1.90.16.00	1.145,34		
			DESPESAS DE EXERCÍCIOS ANTERIORES	3.1.90.92.00	1.060,50		
Manut.e Desenvolvimento do Ensino Infantil-40% FUNDEB	12.365.0035.2263.0000						



PREFEITURA MUNICIPAL DE BOA HORA
Rua Pedro Coelho de Resende, 145 - Centro - CNPJ:01612568/0001-26

Orçamento Programa - Exercício de 2021

Page 15

QUADRO AUXILIAR DE DETALHAMENTO DA DESPESA

PODER	02	PODER EXECUTIVO
ORGÃO	05	SECRETARIA MUN.DE EDUCAÇÃO E CULTURA
UNIDADE	02	EDUCAÇÃO - FUNDEB

Aplicacao Programada	Proj/Ativ	Finalidade	Categoria	Detalhada	TotalGrupo	Total Categ.	Total Func.
		F.R. - C.A.					
							20.997,90
3	DESPESAS CORREN					20.997,90	
1	PESSOAL E ENCARGOS SOCIAIS				12.174,54		
	CONTRATAÇÃO POR TEMPO DETERMINADO		3.1.90.04.00	1.145,34			
	VENCIMENTOS E VANTAGENS FIXAS - PESSOAL CIVIL		3.1.90.11.00	5.302,50			
	OBRIGAÇÕES PATRONAIS		3.1.90.13.00	3.436,02			
	OUTRAS DESPESAS VARIÁVEIS - PESSOAL CIVIL		3.1.90.16.00	1.145,34			
	DESPESAS DE EXERCÍCIOS ANTERIORES		3.1.90.92.00	1.145,34			
3	OUTRAS DESPESAS CORRENTES				8.823,36		
	DIÁRIAS - CIVIL		3.3.90.14.00	1.145,34			
	MATERIAL DE CONSUMO		3.3.90.30.00	2.290,68			
	OUTROS SERVIÇOS DE TERCEIROS - PESSOA FÍSICA		3.3.90.36.00	2.121,00			
	OUTROS SERVIÇOS DE TERCEIROS - PESSOA JURÍDICA		3.3.90.39.00	2.121,00			
	DESPESAS DE EXERCÍCIOS ANTERIORES		3.3.90.92.00	1.145,34			
							9.883,86
PROEJA-Rem.do Magistério-60% FUNDEB	12.366.0033.2257.0000					9.883,86	9.883,86
3	DESPESAS CORREN					9.883,86	
1	PESSOAL E ENCARGOS SOCIAIS				9.883,86		
	CONTRATAÇÃO POR TEMPO DETERMINADO		3.1.90.04.00	1.145,34			
	VENCIMENTOS E VANTAGENS FIXAS - PESSOAL CIVIL		3.1.90.11.00	5.302,50			
	OBRIGAÇÕES PATRONAIS		3.1.90.13.00	1.145,34			
	OUTRAS DESPESAS VARIÁVEIS - PESSOAL CIVIL		3.1.90.16.00	1.145,34			
	DESPESAS DE EXERCÍCIOS ANTERIORES		3.1.90.92.00	1.145,34			
							26.257,98
PROEJA-Manut.e Desenvolvimento do Ensino-40% FUNDEB	12.366.0033.2258.0000					25.112,64	
3	DESPESAS CORREN					25.112,64	
1	PESSOAL E ENCARGOS SOCIAIS				10.223,22		
	CONTRATAÇÃO POR TEMPO DETERMINADO		3.1.90.04.00	1.145,34			
	VENCIMENTOS E VANTAGENS FIXAS - PESSOAL CIVIL		3.1.90.11.00	5.302,50			
	OBRIGAÇÕES PATRONAIS		3.1.90.13.00	1.484,70			
	OUTRAS DESPESAS VARIÁVEIS - PESSOAL CIVIL		3.1.90.16.00	1.145,34			
	DESPESAS DE EXERCÍCIOS ANTERIORES		3.1.90.92.00	1.145,34			
3	OUTRAS DESPESAS CORRENTES				14.889,42		
	DIÁRIAS - CIVIL		3.3.90.14.00	1.145,34			
	MATERIAL DE CONSUMO		3.3.90.30.00	5.726,70			
	OUTROS SERVIÇOS DE TERCEIROS - PESSOA FÍSICA		3.3.90.36.00	5.726,70			
	OUTROS SERVIÇOS DE TERCEIROS - PESSOA JURÍDICA		3.3.90.39.00	2.290,68			
4	DESPESAS DE CAPI					1.145,34	
4	INVESTIMENTOS				1.145,34		
	EQUIPAMENTOS E MATERIAL PERMANENTE		4.4.90.52.00	1.145,34			
							9.883,86
Remun.do Magistério-Ensino Especial-60% FUNDEB	12.367.0036.2272.0000					9.883,86	9.883,86
3	DESPESAS CORREN					9.883,86	
1	PESSOAL E ENCARGOS SOCIAIS				9.883,86		
	CONTRATAÇÃO POR TEMPO DETERMINADO		3.1.90.04.00	1.145,34			
	VENCIMENTOS E VANTAGENS FIXAS - PESSOAL CIVIL		3.1.90.11.00	5.302,50			
	OBRIGAÇÕES PATRONAIS		3.1.90.13.00	1.145,34			
	OUTRAS DESPESAS VARIÁVEIS - PESSOAL CIVIL		3.1.90.16.00	1.145,34			
	DESPESAS DE EXERCÍCIOS ANTERIORES		3.1.90.92.00	1.145,34			



PREFEITURA MUNICIPAL DE BOA HORA
Rua Pedro Coelho de Resende, 145 - Centro - CNPJ:01612568/0001-26

Orçamento Programa - Exercício de 2021

Page 16

QUADRO AUXILIAR DE DETALHAMENTO DA DESPESA

PODER	02	PODER EXECUTIVO
ORGÃO	05	SECRETARIA MUN.DE EDUCAÇÃO E CULTURA
UNIDADE	02	EDUCAÇÃO - FUNDEB

Aplicacao Programada	Proj/Ativ	Finalidade	Categoria	Detalhada	TotalGrupo	Total Categ.	Total Func.
		F.R. - C.A.					

TOTAL 6.904.279,20

PREFEITURA MUNICIPAL DE BOA HORA

Rua Pedro Coelho de Resende, 145 - Centro - CNPJ:01612568/0001-26

Orçamento Programa - Exercício de 2021

Page 17

QUADRO AUXILIAR DE DETALHAMENTO DA DESPESA

PODER	02	PODER EXECUTIVO						
ORGÃO	06	SECRETARIA MUNICIPAL DE SAÚDE						
UNIDADE	01	FUNDO MUNICIPAL DE SAÚDE-FMS						
Aplicação Programada		Proj/Ativ	Finalidade	Categoria	Detalhada	Total Grupo	Total Categ.	Total Func.
			F.R. - C.A.					
Construção, Ampl.e Recup.de Unidades de Saúde		10.301.0020.1160.0000						53.025,00
4		DESPESAS DE CAPITAL					53.025,00	
4		INVESTIMENTOS						
		OBRAS E INSTALAÇÕES		4.4.90.51.00	21.210,00			
		EQUIPAMENTOS E MATERIAL PERMANENTE		4.4.90.52.00	31.815,00			
Aquisição de Veículos		10.301.0020.1170.0000						21.210,00
4		DESPESAS DE CAPITAL					21.210,00	
4		INVESTIMENTOS					21.210,00	
		EQUIPAMENTOS E MATERIAL PERMANENTE		4.4.90.52.00	21.210,00			
Manutenção dos Serviços Municipais de Saúde		10.301.0020.2160.0000						1.016.955,87
3		DESPESAS CORRENTES					940.430,19	
1		PESSOAL E ENCARGOS SOCIAIS				572.839,68		
		CONTRATAÇÃO POR TEMPO DETERMINADO		3.1.90.04.00	1.145,34			
		VENCIMENTOS E VANTAGENS FIXAS - PESSOAL CIVIL		3.1.90.11.00	275.730,00			
		VENCIMENTOS E VANTAGENS FIXAS - PESSOAL CIVIL		3.1.90.11.00	190.890,00			
		OBRIGAÇÕES PATRONAIS		3.1.90.13.00	62.569,50			
		OUTRAS DESPESAS VARIÁVEIS - PESSOAL CIVIL		3.1.90.16.00	1.060,50			
		SENTENÇAS JUDICIAIS		3.1.90.91.00	1.145,34			
		DESPESAS DE EXERCÍCIOS ANTERIORES		3.1.90.92.00	40.299,00			
3		OUTRAS DESPESAS CORRENTES				367.590,51		
		SUBVENÇÕES SOCIAIS		3.3.50.43.00	1.145,34			
		DIÁRIAS - CIVIL		3.3.90.14.00	2.121,00			
		DIÁRIAS - CIVIL		3.3.90.14.00	6.872,04			
		MATERIAL DE CONSUMO		3.3.90.30.00	84.840,00			
		MATERIAL DE CONSUMO		3.3.90.30.00	96.314,61			
		MATERIAL, BEM OU SERVIÇO PARA DISTRIBUIÇÃO GRATUITA		3.3.90.32.00	1.145,34			
		PASSAGENS E DESPESAS COM LOCOMOÇÃO		3.3.90.33.00	1.145,34			
		OUTROS SERVIÇOS DE TERCEIROS - PESSOA FÍSICA		3.3.90.36.00	19.089,00			
		OUTROS SERVIÇOS DE TERCEIROS - PESSOA FÍSICA		3.3.90.36.00	18.028,50			
		OUTROS SERVIÇOS DE TERCEIROS - PESSOA FÍSICA		3.3.90.36.00	4.242,00			
		OUTROS SERVIÇOS DE TERCEIROS - PESSOA JURÍDICA		3.3.90.39.00	84.840,00			
		OUTROS SERVIÇOS DE TERCEIROS - PESSOA JURÍDICA		3.3.90.39.00	26.512,50			
		OUTROS SERVIÇOS DE TERCEIROS - PESSOA JURÍDICA		3.3.90.39.00	4.242,00			
		OBRIGAÇÕES TRIBUTÁRIAS E CONTRIBUTIVAS		3.3.90.47.00	5.302,50			
		SENTENÇAS JUDICIAIS		3.3.90.91.00	1.145,34			
		DESPESAS DE EXERCÍCIOS ANTERIORES		3.3.90.92.00	10.605,00			
4		DESPESAS DE CAPITAL					76.525,68	
4		INVESTIMENTOS				74.235,00		
		EQUIPAMENTOS E MATERIAL PERMANENTE		4.4.90.52.00	42.420,00			
		EQUIPAMENTOS E MATERIAL PERMANENTE		4.4.90.52.00	31.815,00			
6		AMORTIZAÇÃO DA DÍVIDA				2.290,68		
		PRINCIPAL DA DÍVIDA CONTRATUAL RESGATADO		4.6.90.71.00	2.290,68			
Manutenção de Veículos da Saúde		10.301.0020.2162.0000						142.107,00
3		DESPESAS CORRENTES					120.897,00	
3		OUTRAS DESPESAS CORRENTES				120.897,00		
		MATERIAL DE CONSUMO		3.3.90.30.00	102.868,50			
		OUTROS SERVIÇOS DE TERCEIROS - PESSOA FÍSICA		3.3.90.36.00	2.121,00			
		OUTROS SERVIÇOS DE TERCEIROS - PESSOA JURÍDICA		3.3.90.39.00	15.907,50			



PREFEITURA MUNICIPAL DE BOA HORA

Rua Pedro Coelho de Resende, 145 - Centro - CNPJ:01612568/0001-26

Orçamento Programa - Exercício de 2021

Page 18

QUADRO AUXILIAR DE DETALHAMENTO DA DESPESA

PODER	02	PODER EXECUTIVO
ORGÃO	06	SECRETARIA MUNICIPAL DE SAÚDE
UNIDADE	01	FUNDO MUNICIPAL DE SAÚDE-FMS

Aplicacao Programada	Proj/Ativ	Finalidade	Categoria	Detalhada	TotalGrupo	Total Categ.	Total Func.
		F.R. - C.A.					
Manutenção de Veículos da Saúde	10.301.0020.2162.0000						142.107,00
4	DESPEAS DE CAPIT					21.210,00	
4	INVESTIMENTOS				21.210,00		
	EQUIPAMENTOS E MATERIAL PERMANENTE		4.4.90.52.00	21.210,00			
Ações de Vigilância Sanitária	10.301.0025.2182.0000						27.912,36
3	DESPEAS CORREN					26.767,02	
1	PESSOAL E ENCARGOS SOCIAIS				4.411,68		
	VENCIMENTOS E VANTAGENS FIXAS - PESSOAL CIVIL		3.1.90.11.00	2.121,00			
	OBRIGAÇÕES PATRONAIS		3.1.90.13.00	1.145,34			
	OUTRAS DESPEAS VARIÁVEIS - PESSOAL CIVIL		3.1.90.16.00	1.145,34			
3	OUTRAS DESPEAS CORRENTES				22.355,34		
	MATERIAL DE CONSUMO		3.3.90.30.00	5.302,50			
	OUTROS SERVIÇOS DE TERCEIROS - PESSOA FÍSICA		3.3.90.36.00	15.907,50			
	OUTROS SERVIÇOS DE TERCEIROS - PESSOA JURÍDICA		3.3.90.39.00	1.145,34			
4	DESPEAS DE CAPIT					1.145,34	
4	INVESTIMENTOS				1.145,34		
	EQUIPAMENTOS E MATERIAL PERMANENTE		4.4.90.52.00	1.145,34			
Ações de Vigilância Epidemiológica e Ambiental	10.301.0025.2183.0000						55.485,36
3	DESPEAS CORREN					54.340,02	
1	PESSOAL E ENCARGOS SOCIAIS				43.565,34		
	VENCIMENTOS E VANTAGENS FIXAS - PESSOAL CIVIL		3.1.90.11.00	37.117,50			
	OBRIGAÇÕES PATRONAIS		3.1.90.13.00	5.302,50			
	OUTRAS DESPEAS VARIÁVEIS - PESSOAL CIVIL		3.1.90.16.00	1.145,34			
3	OUTRAS DESPEAS CORRENTES				10.774,68		
	DIÁRIAS - CIVIL		3.3.90.14.00	1.145,34			
	MATERIAL DE CONSUMO		3.3.90.30.00	1.145,34			
	OUTROS SERVIÇOS DE TERCEIROS - PESSOA FÍSICA		3.3.90.36.00	8.484,00			
4	DESPEAS DE CAPIT					1.145,34	
4	INVESTIMENTOS				1.145,34		
	EQUIPAMENTOS E MATERIAL PERMANENTE		4.4.90.52.00	1.145,34			
Ações de Assistência Farmacêutica Básica	10.301.0025.2184.0000						59.642,52
3	DESPEAS CORREN					59.642,52	
1	PESSOAL E ENCARGOS SOCIAIS				3.436,02		
	VENCIMENTOS E VANTAGENS FIXAS - PESSOAL CIVIL		3.1.90.11.00	1.145,34			
	OBRIGAÇÕES PATRONAIS		3.1.90.13.00	1.145,34			
	OUTRAS DESPEAS VARIÁVEIS - PESSOAL CIVIL		3.1.90.16.00	1.145,34			
3	OUTRAS DESPEAS CORRENTES				56.206,50		
	MATERIAL DE CONSUMO		3.3.90.30.00	56.206,50			
Ações do Progr.de Ag.Comunitários de Saúde	10.301.0025.2185.0000						211.463,70
3	DESPEAS CORREN					210.318,36	
1	PESSOAL E ENCARGOS SOCIAIS				206.882,34		
	VENCIMENTOS E VANTAGENS FIXAS - PESSOAL CIVIL		3.1.90.11.00	195.132,00			
	OBRIGAÇÕES PATRONAIS		3.1.90.13.00	10.605,00			
	OUTRAS DESPEAS VARIÁVEIS - PESSOAL CIVIL		3.1.90.16.00	1.145,34			

**PREFEITURA MUNICIPAL DE BOA HORA**

Rua Pedro Coelho de Resende, 145 - Centro - CNPJ:01612568/0001-26

Orçamento Programa - Exercício de 2021

Page 19

QUADRO AUXILIAR DE DETALHAMENTO DA DESPESA

PODER	02	PODER EXECUTIVO						
ORGÃO	06	SECRETARIA MUNICIPAL DE SAÚDE						
UNIDADE	01	FUNDO MUNICIPAL DE SAÚDE-FMS						
Aplicacao Programada		Proj/Ativ	Finalidade	Categoria	Detalhada	TotalGrupo	Total Categ.	Total Func.
			F.R. - C.A.					
Ações do Progr.de Ag.Comunitários de Saúde		10.301.0025.2185.0000						211.463,70
3	3	DESPESAS CORREN					210.318,36	
	3	OUTRAS DESPESAS CORRENTES				3.436,02		
		DIÁRIAS - CIVIL	3.3.90.14.00		1.145,34			
		MATERIAL DE CONSUMO	3.3.90.30.00		1.145,34			
		OUTROS SERVIÇOS DE TERCEIROS - PESSOA FÍSICA	3.3.90.36.00		1.145,34			
4	4	DESPESAS DE CAPÍT					1.145,34	
	4	INVESTIMENTOS				1.145,34		
		EQUIPAMENTOS E MATERIAL PERMANENTE	4.4.90.52.00		1.145,34			
Ações do Programa de Saúde da Família-ESF		10.301.0025.2186.0000						367.357,20
3	3	DESPESAS CORREN					366.211,86	
	1	PESSOAL E ENCARGOS SOCIAIS				171.885,84		
		VENCIMENTOS E VANTAGENS FIXAS - PESSOAL CIVIL	3.1.90.11.00	160.135,50				
		OBRIGAÇÕES PATRONAIS	3.1.90.13.00	10.605,00				
		OUTRAS DESPESAS VARIÁVEIS - PESSOAL CIVIL	3.1.90.16.00	1.145,34				
	3	OUTRAS DESPESAS CORRENTES				194.326,02		
		DIÁRIAS - CIVIL	3.3.90.14.00		1.145,34			
		MATERIAL DE CONSUMO	3.3.90.30.00		1.145,34			
		OUTROS SERVIÇOS DE TERCEIROS - PESSOA FÍSICA	3.3.90.36.00	190.890,00				
		OUTROS SERVIÇOS DE TERCEIROS - PESSOA JURÍDICA	3.3.90.39.00	1.145,34				
4	4	DESPESAS DE CAPÍT					1.145,34	
	4	INVESTIMENTOS				1.145,34		
		EQUIPAMENTOS E MATERIAL PERMANENTE	4.4.90.52.00		1.145,34			
Ações do Prog.de Comb.as Carências Nutricionais		10.301.0025.2187.0000						2.417,94
3	3	DESPESAS CORREN					2.417,94	
	3	OUTRAS DESPESAS CORRENTES				2.417,94		
		MATERIAL DE CONSUMO	3.3.90.30.00		2.417,94			
Ações do Programa de Incentivo à Saúde Bucal		10.301.0025.2188.0000						164.844,12
3	3	DESPESAS CORREN					163.698,78	
	1	PESSOAL E ENCARGOS SOCIAIS				149.827,44		
		VENCIMENTOS E VANTAGENS FIXAS - PESSOAL CIVIL	3.1.90.11.00	144.228,00				
		OBRIGAÇÕES PATRONAIS	3.1.90.13.00	4.538,94				
		OUTRAS DESPESAS VARIÁVEIS - PESSOAL CIVIL	3.1.90.16.00	1.060,50				
	3	OUTRAS DESPESAS CORRENTES				13.871,34		
		DIÁRIAS - CIVIL	3.3.90.14.00		1.145,34			
		MATERIAL DE CONSUMO	3.3.90.30.00		4.242,00			
		OUTROS SERVIÇOS DE TERCEIROS - PESSOA FÍSICA	3.3.90.36.00		2.121,00			
		OUTROS SERVIÇOS DE TERCEIROS - PESSOA JURÍDICA	3.3.90.39.00		6.363,00			
4	4	DESPESAS DE CAPÍT					1.145,34	
	4	INVESTIMENTOS				1.145,34		
		EQUIPAMENTOS E MATERIAL PERMANENTE	4.4.90.52.00		1.145,34			
COMBATE E ENFRENTAMENTO AO COVID-19		10.301.0025.2190.0000						100.000,00
3	3	DESPESAS CORREN					100.000,00	
	1	PESSOAL E ENCARGOS SOCIAIS				20.000,00		
		OUTRAS DESPESAS VARIÁVEIS - PESSOAL CIVIL	3.1.90.16.00	20.000,00				



PREFEITURA MUNICIPAL DE BOA HORA
Rua Pedro Coelho de Resende, 145 - Centro - CNPJ:01612568/0001-26

Orçamento Programa - Exercício de 2021

Page 20

QUADRO AUXILIAR DE DETALHAMENTO DA DESPESA

PODER	02	PODER EXECUTIVO
ORGÃO	06	SECRETARIA MUNICIPAL DE SAÚDE
UNIDADE	01	FUNDO MUNICIPAL DE SAÚDE-FMS

Aplicacao Programada	Proj/Ativ	Finalidade	Categoria	Detalhada	TotalGrupo	Total Categ.	Total Func.
F.R. - C.A.							
COMBATE E ENFRENTAMENTO AO COVID-19	10.301.0025.2190.0000						100.000,00
3 DESPESAS CORREN						100.000,00	
3 OUTRAS DESPESAS CORRENTES					80.000,00		
DIÁRIAS - CIVIL			3.3.90.14.00	20.000,00			
MATERIAL DE CONSUMO			3.3.90.30.00	20.000,00			
OUTROS SERVIÇOS DE TERCEIROS - PESSOA FÍSICA			3.3.90.36.00	20.000,00			
OUTROS SERVIÇOS DE TERCEIROS - PESSOA JURÍDICA			3.3.90.39.00	20.000,00			
Núcleo de Assist. da Saúde da Família-NASF	10.301.0025.2191.0000						127.429,68
3 DESPESAS CORREN						126.284,34	
3 OUTRAS DESPESAS CORRENTES					126.284,34		
MATERIAL DE CONSUMO			3.3.90.30.00	1.145,34			
OUTROS SERVIÇOS DE TERCEIROS - PESSOA FÍSICA			3.3.90.36.00	116.655,00			
OUTROS SERVIÇOS DE TERCEIROS - PESSOA JURÍDICA			3.3.90.39.00	8.484,00			
4 DESPESAS DE CAPÍT						1.145,34	
4 INVESTIMENTOS					1.145,34		
EQUIPAMENTOS E MATERIAL PERMANENTE			4.4.90.52.00	1.145,34			
Programa de Capacitação de Recursos Humanos	10.301.0025.2193.0000						18.537,54
3 DESPESAS CORREN						18.537,54	
3 OUTRAS DESPESAS CORRENTES					18.537,54		
DIÁRIAS - CIVIL			3.3.90.14.00	2.290,68			
SERVIÇOS DE CONSULTORIA			3.3.90.35.00	1.060,50			
OUTROS SERVIÇOS DE TERCEIROS - PESSOA FÍSICA			3.3.90.36.00	4.581,36			
OUTROS SERVIÇOS DE TERCEIROS - PESSOA JURÍDICA			3.3.90.39.00	10.605,00			
Manutenção das Ações do Programa SAMU	10.301.0025.2194.0000						6.999,30
3 DESPESAS CORREN						5.853,96	
3 OUTRAS DESPESAS CORRENTES					5.853,96		
MATERIAL DE CONSUMO			3.3.90.30.00	1.145,34			
OUTROS SERVIÇOS DE TERCEIROS - PESSOA FÍSICA			3.3.90.36.00	2.417,94			
OUTROS SERVIÇOS DE TERCEIROS - PESSOA JURÍDICA			3.3.90.39.00	2.290,68			
4 DESPESAS DE CAPÍT						1.145,34	
4 INVESTIMENTOS					1.145,34		
EQUIPAMENTOS E MATERIAL PERMANENTE			4.4.90.52.00	1.145,34			
Manutenção das Ações do Programa PMAQ	10.301.0025.2195.0000						99.262,80
3 DESPESAS CORREN						86.961,00	
1 PESSOAL E ENCARGOS SOCIAIS					86.961,00		
VENCIMENTOS E VANTAGENS FIXAS - PESSOAL CIVIL			3.1.90.11.00	84.840,00			
OBRIGAÇÕES PATRONAIS			3.1.90.13.00	2.121,00			
3 OUTRAS DESPESAS CORRENTES					11.156,46		
MATERIAL DE CONSUMO			3.3.90.30.00	1.145,34			
OUTROS SERVIÇOS DE TERCEIROS - PESSOA FÍSICA			3.3.90.36.00	7.720,44			
OUTROS SERVIÇOS DE TERCEIROS - PESSOA JURÍDICA			3.3.90.39.00	2.290,68			
4 DESPESAS DE CAPÍT						1.145,34	
4 INVESTIMENTOS					1.145,34		
EQUIPAMENTOS E MATERIAL PERMANENTE			4.4.90.52.00	1.145,34			



PREFEITURA MUNICIPAL DE BOA HORA
Rua Pedro Coelho de Resende, 145 - Centro - CNPJ:01612568/0001-26

Orçamento Programa - Exercício de 2021

Page 21

QUADRO AUXILIAR DE DETALHAMENTO DA DESPESA

PODER	02	PODER EXECUTIVO
ORGÃO	06	SECRETARIA MUNICIPAL DE SAÚDE
UNIDADE	01	FUNDO MUNICIPAL DE SAÚDE-FMS

Aplicacao Programada	Proj/Ativ	Finalidade	Categoria	Detalhada	TotalGrupo	Total Categ.	Total Func.
F.R. - C.A.							
TOTAL							2.474.650,39

PREFEITURA MUNICIPAL DE BOA HORA

Rua Pedro Coelho de Resende, 145 - Centro - CNPJ:01612568/0001-26

Orçamento Programa - Exercício de 2021

Page 22

QUADRO AUXILIAR DE DETALHAMENTO DA DESPESA

PODER	02	PODER EXECUTIVO					
ORGÃO	06	SECRETARIA MUNICIPAL DE SAÚDE					
UNIDADE	02	SAÚDE - OUTROS PROGRAMAS					
Aplicação Programada	Proj/Ativ	Finalidade	Categoria	Detalhada	Total Grupo	Total Categ.	Total Func.
		F.R. - C.A.					
Construção, Ampl.e Recup.de Unidades de Saúde	10.301.0020.1160.0000						42.420,00
4	DESPEAS DE CAPIT					42.420,00	
4	INVESTIMENTOS				42.420,00		
	OBRAS E INSTALAÇÕES		4.4.90.51.00	42.420,00			
Aquisição de Ambulância	10.301.0020.1166.0000						31.815,00
4	DESPEAS DE CAPIT					31.815,00	
4	INVESTIMENTOS				31.815,00		
	EQUIPAMENTOS E MATERIAL PERMANENTE		4.4.90.52.00	31.815,00			
Manutenção dos Serviços Municipais de Saúde	10.301.0020.2160.0000						836.946,60
3	DESPEAS CORREN					783.921,60	
1	PESSOAL E ENCARGOS SOCIAIS				135.998,52		
	CONTRATAÇÃO POR TEMPO DETERMINADO		3.1.90.04.00	1.145,34			
	VENCIMENTOS E VANTAGENS FIXAS - PESSOAL CIVIL		3.1.90.11.00	5.302,50			
	OBRIGAÇÕES PATRONAIS		3.1.90.13.00	106.050,00			
	OUTRAS DESPEAS VARIÁVEIS - PESSOAL CIVIL		3.1.90.16.00	1.145,34			
	SENTENÇAS JUDICIAIS		3.1.90.91.00	1.145,34			
	DESPEAS DE EXERCÍCIOS ANTERIORES		3.1.90.92.00	21.210,00			
3	OUTRAS DESPEAS CORRENTES				647.923,08		
	DIÁRIAS - CIVIL		3.3.90.14.00	3.181,50			
	MATERIAL DE CONSUMO		3.3.90.30.00	169.680,00			
	PASSAGENS E DESPEAS COM LOCOMOÇÃO		3.3.90.33.00	1.145,34			
	OUTROS SERVIÇOS DE TERCEIROS - PESSOA FÍSICA		3.3.90.36.00	249.217,50			
	OUTROS SERVIÇOS DE TERCEIROS - PESSOA JURÍDICA		3.3.90.39.00	212.100,00			
	SENTENÇAS JUDICIAIS		3.3.90.91.00	1.145,34			
	DESPEAS DE EXERCÍCIOS ANTERIORES		3.3.90.92.00	11.453,40			
4	DESPEAS DE CAPIT					53.025,00	
4	INVESTIMENTOS				53.025,00		
	EQUIPAMENTOS E MATERIAL PERMANENTE		4.4.90.52.00	53.025,00			
Manutenção de Veículos da Saúde	10.301.0020.2162.0000						110.631,36
3	DESPEAS CORREN					109.486,02	
3	OUTRAS DESPEAS CORRENTES				109.486,02		
	MATERIAL DE CONSUMO		3.3.90.30.00	1.145,34			
	OUTROS SERVIÇOS DE TERCEIROS - PESSOA FÍSICA		3.3.90.36.00	2.290,68			
	OUTROS SERVIÇOS DE TERCEIROS - PESSOA JURÍDICA		3.3.90.39.00	106.050,00			
4	DESPEAS DE CAPIT					1.145,34	
4	INVESTIMENTOS				1.145,34		
	EQUIPAMENTOS E MATERIAL PERMANENTE		4.4.90.52.00	1.145,34			
TOTAL							1.021.812,96



PREFEITURA MUNICIPAL DE BOA HORA

Rua Pedro Coelho de Resende, 145 - Centro - CNPJ:01612568/0001-26

Orçamento Programa - Exercício de 2021

Page 23

QUADRO AUXILIAR DE DETALHAMENTO DA DESPESA

PODER	02	PODER EXECUTIVO
ORGÃO	07	SECRETARIA MUNICIPAL DE AÇÃO SOCIAL
UNIDADE	00	SECRETARIA MUNICIPAL DE AÇÃO SOCIAL

Aplicacao Programada	Proj/Ativ	Finalidade	Categoria	Detalhada	Total Grupo	Total Categ.	Total Func.
		F.R. - C.A.					
Manutenção dos Serviços de Assistência Social	08.244.0016.2150.0000						3.436,02
3 DESPESAS CORREN						3.436,02	
3 OUTRAS DESPESAS CORRENTES					3.436,02		
OUTROS SERVIÇOS DE TERCEIROS - PESSOA FÍSICA			3.3.90.36.00	3.436,02			
TOTAL							3.436,02

**PREFEITURA MUNICIPAL DE BOA HORA**

Rua Pedro Coelho de Resende, 145 - Centro - CNPJ:01612568/0001-26

Orçamento Programa - Exercício de 2021

Page 24

QUADRO AUXILIAR DE DETALHAMENTO DA DESPESA

PODER	02	PODER EXECUTIVO							
ORGÃO	07	SECRETARIA MUNICIPAL DE AÇÃO SOCIAL							
UNIDADE	01	FUNDO MUNICIPAL DE ASSISTÊNCIA SOCIAL- FMAS							
Aplicacao Programada			Proj/Ativ	Finalidade	Categoria	Detalhada	TotalGrupo	Total Categ.	Total Func.
				F.R. - C.A.					
Programa de Atenção ao Idoso			08.241.0013.2120.0000						11.410,98
3	DESPEAS CORREN							9.120,30	
3	OUTRAS DESPEAS CORRENTES						9.120,30		
	MATERIAL DE CONSUMO			3.3.90.30.00	1.484,70				
	MATERIAL, BEM OU SERVIÇO PARA DISTRIBUIÇÃO GRATUITA			3.3.90.32.00	2.290,68				
	PASSAGENS E DESPEAS COM LOCOMOÇÃO			3.3.90.33.00	1.145,34				
	OUTROS SERVIÇOS DE TERCEIROS - PESSOA FÍSICA			3.3.90.36.00	1.908,90				
	OUTROS SERVIÇOS DE TERCEIROS - PESSOA JURÍDICA			3.3.90.39.00	2.290,68				
4	DESPEAS DE CAPIT							2.290,68	
4	INVESTIMENTOS						2.290,68		
	EQUIPAMENTOS E MATERIAL PERMANENTE			4.4.90.52.00	2.290,68				
Programa de Atenção às Pessoas com Deficiência			08.242.0014.2130.0000						14.592,48
3	DESPEAS CORREN							8.865,78	
3	OUTRAS DESPEAS CORRENTES						8.865,78		
	MATERIAL DE CONSUMO			3.3.90.30.00	2.290,68				
	PASSAGENS E DESPEAS COM LOCOMOÇÃO			3.3.90.33.00	1.145,34				
	OUTROS SERVIÇOS DE TERCEIROS - PESSOA FÍSICA			3.3.90.36.00	1.993,74				
	OUTROS SERVIÇOS DE TERCEIROS - PESSOA JURÍDICA			3.3.90.39.00	3.436,02				
4	DESPEAS DE CAPIT							5.726,70	
4	INVESTIMENTOS						5.726,70		
	EQUIPAMENTOS E MATERIAL PERMANENTE			4.4.90.52.00	5.726,70				
Ações da Assistência e Benefícios Emergenciais			08.244.0016.2141.0000						7.168,98
3	DESPEAS CORREN							7.168,98	
3	OUTRAS DESPEAS CORRENTES						7.168,98		
	MATERIAL DE CONSUMO			3.3.90.30.00	1.993,74				
	MATERIAL, BEM OU SERVIÇO PARA DISTRIBUIÇÃO GRATUITA			3.3.90.32.00	4.029,90				
	PASSAGENS E DESPEAS COM LOCOMOÇÃO			3.3.90.33.00	1.145,34				
Manutenção das ações do Progr.Bolsa Família-IGDF-BF			08.244.0016.2142.0000						77.501,34
3	DESPEAS CORREN							76.356,00	
3	OUTRAS DESPEAS CORRENTES						76.356,00		
	MATERIAL DE CONSUMO			3.3.90.30.00	26.512,50				
	OUTROS SERVIÇOS DE TERCEIROS - PESSOA FÍSICA			3.3.90.36.00	15.907,50				
	OUTROS SERVIÇOS DE TERCEIROS - PESSOA JURÍDICA			3.3.90.39.00	33.936,00				
4	DESPEAS DE CAPIT							1.145,34	
4	INVESTIMENTOS						1.145,34		
	EQUIPAMENTOS E MATERIAL PERMANENTE			4.4.90.52.00	1.145,34				
Manutenção dos Serviços de Assistência Social			08.244.0016.2150.0000						130.399,08
3	DESPEAS CORREN							120.981,84	
1	PESSOAL E ENCARGOS SOCIAIS						19.767,72		
	CONTRATAÇÃO POR TEMPO DETERMINADO			3.1.90.04.00	2.290,68				
	VENCIMENTOS E VANTAGENS FIXAS - PESSOAL CIVIL			3.1.90.11.00	10.605,00				
	OBRIGAÇÕES PATRONAIS			3.1.90.13.00	2.290,68				
	OUTRAS DESPEAS VARIÁVEIS - PESSOAL CIVIL			3.1.90.16.00	1.145,34				
	SENTENÇAS JUDICIAIS			3.1.90.91.00	2.290,68				
	DESPEAS DE EXERCÍCIOS ANTERIORES			3.1.90.92.00	1.145,34				



PREFEITURA MUNICIPAL DE BOA HORA

Rua Pedro Coelho de Resende, 145 - Centro - CNPJ:01612568/0001-26

Orçamento Programa - Exercício de 2021

Page 25

QUADRO AUXILIAR DE DETALHAMENTO DA DESPESA

PODER	02	PODER EXECUTIVO
ORGÃO	07	SECRETARIA MUNICIPAL DE AÇÃO SOCIAL
UNIDADE	01	FUNDO MUNICIPAL DE ASSISTÊNCIA SOCIAL- FMAS

Aplicacao Programada	Proj/Ativ	Finalidade	Categoria	Detalhada	TotalGrupo	Total Categ.	Total Func.
		F.R. - C.A.					
Manutenção dos Serviços de Assistência Social	08.244.0016.2150.0000						130.399,08
3	DESPESAS CORREN					120.981,84	
2	JUROS E ENCARGOS DA DÍVIDA				1.145,34		
	JUROS SOBRE A DÍVIDA POR CONTRATO		3.2.90.21.00	1.145,34			
3	OUTRAS DESPESAS CORRENTES				100.068,78		
	DIÁRIAS - CIVIL		3.3.90.14.00	2.290,68			
	MATERIAL DE CONSUMO		3.3.90.30.00	16.755,90			
	OUTROS SERVIÇOS DE TERCEIROS - PESSOA FÍSICA		3.3.90.36.00	26.512,50			
	OUTROS SERVIÇOS DE TERCEIROS - PESSOA JURÍDICA		3.3.90.39.00	21.210,00			
	OUTROS SERVIÇOS DE TERCEIROS - PESSOA JURÍDICA		3.3.90.39.00	15.907,50			
	OUTROS SERVIÇOS DE TERCEIROS - PESSOA JURÍDICA		3.3.90.39.00	10.605,00			
	OBRIGAÇÕES TRIBUTÁRIAS E CONTRIBUTIVAS		3.3.90.47.00	5.726,70			
	DESPESAS DE EXERCÍCIOS ANTERIORES		3.3.90.92.00	1.060,50			
4	DESPESAS DE CAPITAL					9.417,24	
4	INVESTIMENTOS				8.271,90		
	EQUIPAMENTOS E MATERIAL PERMANENTE		4.4.90.52.00	2.969,40			
	EQUIPAMENTOS E MATERIAL PERMANENTE		4.4.90.52.00	5.302,50			
6	AMORTIZAÇÃO DA DÍVIDA				1.145,34		
	PRINCIPAL DA DÍVIDA CONTRATUAL RESGATADO		4.6.90.71.00	1.145,34			
Impl.e Manutenção do Programa Acessuas Trabalho	08.244.0016.2151.0000						9.544,50
3	DESPESAS CORREN					7.423,50	
3	OUTRAS DESPESAS CORRENTES				7.423,50		
	MATERIAL DE CONSUMO		3.3.90.30.00	2.121,00			
	OUTROS SERVIÇOS DE TERCEIROS - PESSOA FÍSICA		3.3.90.36.00	2.121,00			
	OUTROS SERVIÇOS DE TERCEIROS - PESSOA JURÍDICA		3.3.90.39.00	3.181,50			
4	DESPESAS DE CAPITAL					2.121,00	
4	INVESTIMENTOS				2.121,00		
	EQUIPAMENTOS E MATERIAL PERMANENTE		4.4.90.52.00	2.121,00			
Manutenção das Ações do Programa IGD-SUAS	08.244.0016.2158.0000						29.863,68
3	DESPESAS CORREN					28.718,34	
3	OUTRAS DESPESAS CORRENTES				28.718,34		
	MATERIAL DE CONSUMO		3.3.90.30.00	1.145,34			
	OUTROS SERVIÇOS DE TERCEIROS - PESSOA FÍSICA		3.3.90.36.00	7.423,50			
	OUTROS SERVIÇOS DE TERCEIROS - PESSOA JURÍDICA		3.3.90.39.00	20.149,50			
4	DESPESAS DE CAPITAL					1.145,34	
4	INVESTIMENTOS				1.145,34		
	EQUIPAMENTOS E MATERIAL PERMANENTE		4.4.90.52.00	1.145,34			
Manutenção das Ações do Programa SCFV	08.244.0016.2163.0000						60.533,34
3	DESPESAS CORREN					59.388,00	
3	OUTRAS DESPESAS CORRENTES				59.388,00		
	MATERIAL DE CONSUMO		3.3.90.30.00	26.512,50			
	OUTROS SERVIÇOS DE TERCEIROS - PESSOA FÍSICA		3.3.90.36.00	20.149,50			
	OUTROS SERVIÇOS DE TERCEIROS - PESSOA JURÍDICA		3.3.90.39.00	12.726,00			
4	DESPESAS DE CAPITAL					1.145,34	
4	INVESTIMENTOS				1.145,34		
	EQUIPAMENTOS E MATERIAL PERMANENTE		4.4.90.52.00	1.145,34			

**PREFEITURA MUNICIPAL DE BOA HORA**

Rua Pedro Coelho de Resende, 145 - Centro - CNPJ:01612568/0001-26

Orçamento Programa - Exercício de 2021

Page 26

QUADRO AUXILIAR DE DETALHAMENTO DA DESPESA

PODER	02	PODER EXECUTIVO						
ORGÃO	07	SECRETARIA MUNICIPAL DE AÇÃO SOCIAL						
UNIDADE	01	FUNDO MUNICIPAL DE ASSISTÊNCIA SOCIAL- FMAS						
Aplicacao Programada		Proj/Ativ	Finalidade	Categoria	Detalhada	TotalGrupo	Total Categ.	Total Func.
			F.R. - C.A.					
COMBATE E ENFRENTAMENTO AO COVID-19								
	3	08.244.0016.2190.0000					40.000,00	40.000,00
	3	DESPEAS CORREN						
	1	PESSOAL E ENCARGOS SOCIAIS				8.000,00		
		OUTRAS DESPESAS VARIÁVEIS - PESSOAL CIVIL	3.1.90.16.00		8.000,00			
	3	OUTRAS DESPESAS CORRENTES					32.000,00	
		DIÁRIAS - CIVIL	3.3.90.14.00		8.000,00			
		MATERIAL DE CONSUMO	3.3.90.30.00		8.000,00			
		OUTROS SERVIÇOS DE TERCEIROS - PESSOA FÍSICA	3.3.90.36.00		8.000,00			
		OUTROS SERVIÇOS DE TERCEIROS - PESSOA JURÍDICA	3.3.90.39.00		8.000,00			
Manutenção do Programa Primeira Infância e Criança Feliz								
	3	08.244.0016.2199.0000					42.504,84	44.625,84
	3	DESPEAS CORREN						
	3	OUTRAS DESPESAS CORRENTES				42.504,84		
		DIÁRIAS - CIVIL	3.3.90.14.00		3.181,50			
		MATERIAL DE CONSUMO	3.3.90.30.00		12.726,00			
		MATERIAL, BEM OU SERVIÇO PARA DISTRIBUIÇÃO GRATUITA	3.3.90.32.00		2.121,00			
		OUTROS SERVIÇOS DE TERCEIROS - PESSOA FÍSICA	3.3.90.36.00		19.089,00			
		OUTROS SERVIÇOS DE TERCEIROS - PESSOA JURÍDICA	3.3.90.39.00		5.387,34			
	4	DESPEAS DE CAPIT					2.121,00	2.121,00
	4	INVESTIMENTOS						
		EQUIPAMENTOS E MATERIAL PERMANENTE	4.4.90.52.00		2.121,00			
Programa de Apoio à Cidadania								
	3	14.422.0039.2300.0000					7.168,98	7.168,98
	3	DESPEAS CORREN						
	3	OUTRAS DESPESAS CORRENTES				7.168,98		
		MATERIAL DE CONSUMO	3.3.90.30.00		1.145,34			
		MATERIAL, BEM OU SERVIÇO PARA DISTRIBUIÇÃO GRATUITA	3.3.90.32.00		1.654,38			
		OUTROS SERVIÇOS DE TERCEIROS - PESSOA FÍSICA	3.3.90.36.00		1.484,70			
		OUTROS SERVIÇOS DE TERCEIROS - PESSOA JURÍDICA	3.3.90.39.00		2.884,56			
TOTAL								432.809,20



PREFEITURA MUNICIPAL DE BOA HORA

Rua Pedro Coelho de Resende, 145 - Centro - CNPJ:01612568/0001-26

Orçamento Programa - Exercício de 2021

Page 27

QUADRO AUXILIAR DE DETALHAMENTO DA DESPESA

PODER	02	PODER EXECUTIVO
ORGÃO	07	SECRETARIA MUNICIPAL DE AÇÃO SOCIAL
UNIDADE	02	ASSISTÊNCIA - OUTROS PROGRAMAS

Aplicação Programada	Proj/Ativ	Finalidade	Categoria	Detalhada	TotalGrupo	Total Categ.	Total Func.
		F.R. - C.A.					
Acompanhamento e Avaliação do BPC	08.244.0016.2126.0000						25.197,48
3	DESPESAS CORREN					25.197,48	
3	OUTRAS DESPESAS CORRENTES						
	MATERIAL DE CONSUMO		3.3.90.30.00	2.290,68			
	PASSAGENS E DESPESAS COM LOCOMOÇÃO		3.3.90.33.00	2.290,68			
	OUTROS SERVIÇOS DE TERCEIROS - PESSOA FÍSICA		3.3.90.36.00	17.180,10			
	OUTROS SERVIÇOS DE TERCEIROS - PESSOA JURÍDICA		3.3.90.39.00	3.436,02			
Acompanhamento Social das Atividades da SEMAS	08.244.0016.2146.0000					61.551,42	63.842,10
3	DESPESAS CORREN					61.551,42	
3	OUTRAS DESPESAS CORRENTES						
	MATERIAL DE CONSUMO		3.3.90.30.00	12.598,74			
	MATERIAL, BEM OU SERVIÇO PARA DISTRIBUIÇÃO GRATUITA		3.3.90.32.00	12.598,74			
	PASSAGENS E DESPESAS COM LOCOMOÇÃO		3.3.90.33.00	5.726,70			
	OUTROS SERVIÇOS DE TERCEIROS - PESSOA FÍSICA		3.3.90.36.00	28.336,56			
	OUTROS SERVIÇOS DE TERCEIROS - PESSOA JURÍDICA		3.3.90.39.00	2.290,68			
4	DESPESAS DE CAPIT					2.290,68	
4	INVESTIMENTOS						
	EQUIPAMENTOS E MATERIAL PERMANENTE		4.4.90.52.00	2.290,68			
Programa de Qualificação de Mão-de-Obra	08.244.0016.2148.0000					12.598,74	12.598,74
3	DESPESAS CORREN					12.598,74	
3	OUTRAS DESPESAS CORRENTES						
	MATERIAL DE CONSUMO		3.3.90.30.00	1.145,34			
	PASSAGENS E DESPESAS COM LOCOMOÇÃO		3.3.90.33.00	1.145,34			
	OUTROS SERVIÇOS DE TERCEIROS - PESSOA FÍSICA		3.3.90.36.00	9.162,72			
	OUTROS SERVIÇOS DE TERCEIROS - PESSOA JURÍDICA		3.3.90.39.00	1.145,34			
Manutenção dos Serviços de Assistência Social	08.244.0016.2150.0000					210.063,84	220.668,84
3	DESPESAS CORREN					210.063,84	
1	PESSOAL E ENCARGOS SOCIAIS					102.953,34	
	CONTRATAÇÃO POR TEMPO DETERMINADO		3.1.90.04.00	5.302,50			
	VENCIMENTOS E VANTAGENS FIXAS - PESSOAL CIVIL		3.1.90.11.00	79.537,50			
	OBRIGAÇÕES PATRONAIS		3.1.90.13.00	16.968,00			
	OUTRAS DESPESAS VARIÁVEIS - PESSOAL CIVIL		3.1.90.16.00	1.145,34			
3	OUTRAS DESPESAS CORRENTES					107.110,50	
	DIÁRIAS - CIVIL		3.3.90.14.00	5.302,50			
	MATERIAL DE CONSUMO		3.3.90.30.00	47.722,50			
	OUTROS SERVIÇOS DE TERCEIROS - PESSOA FÍSICA		3.3.90.36.00	28.633,50			
	OUTROS SERVIÇOS DE TERCEIROS - PESSOA JURÍDICA		3.3.90.39.00	16.968,00			
	OBRIGAÇÕES TRIBUTÁRIAS E CONTRIBUTIVAS		3.3.90.47.00	2.121,00			
	DESPESAS DE EXERCÍCIOS ANTERIORES		3.3.90.92.00	6.363,00			
4	DESPESAS DE CAPIT					10.605,00	
4	INVESTIMENTOS						
	EQUIPAMENTOS E MATERIAL PERMANENTE		4.4.90.52.00	10.605,00			
Desenvolvimento de Projeto de Intervenção Social	08.244.0016.2155.0000					22.906,80	25.197,48
3	DESPESAS CORREN					22.906,80	

**PREFEITURA MUNICIPAL DE BOA HORA**

Rua Pedro Coelho de Resende, 145 - Centro - CNPJ:01612568/0001-26

Orçamento Programa - Exercício de 2021

Page 28

QUADRO AUXILIAR DE DETALHAMENTO DA DESPESA

PODER	02	PODER EXECUTIVO
ORGÃO	07	SECRETARIA MUNICIPAL DE AÇÃO SOCIAL
UNIDADE	02	ASSISTÊNCIA - OUTROS PROGRAMAS

Aplicacao Programada	Proj/Ativ	Finalidade	Categoria	Detalhada	TotalGrupo	Total Categ.	Total Func.
		F.R. - C.A.					
Desenvolvimento de Projeto de Intervenção Social	08.244.0016.2155.0000						25.197,48
3	DESpesas CORREN					22.906,80	
3	OUTRAS DESPESAS CORRENTES				22.906,80		
	MATERIAL DE CONSUMO		3.3.90.30.00	5.726,70			
	OUTROS SERVIÇOS DE TERCEIROS - PESSOA FÍSICA		3.3.90.36.00	14.889,42			
	OUTROS SERVIÇOS DE TERCEIROS - PESSOA JURÍDICA		3.3.90.39.00	2.290,68			
4	DESpesas DE CAPIT						2.290,68
4	INVESTIMENTOS				2.290,68		
	EQUIPAMENTOS E MATERIAL PERMANENTE		4.4.90.52.00	2.290,68			
TOTAL							347.504,64



PREFEITURA MUNICIPAL DE BOA HORA

Rua Pedro Coelho de Resende, 145 - Centro - CNPJ:01612568/0001-26

Orçamento Programa - Exercício de 2021

Page 29

QUADRO AUXILIAR DE DETALHAMENTO DA DESPESA

PODER	02	PODER EXECUTIVO
ORGÃO	07	SECRETARIA MUNICIPAL DE AÇÃO SOCIAL
UNIDADE	03	ASSISTÊNCIA À CRIANÇA E AO ADOLESCENTE

Aplicação Programada	Proj/Ativ	Finalidade	Categoria	Detalhada	Total Grupo	Total Categ.	Total Func.
F.R. - C.A.							
Programa de Atenção à Criança e ao Adolescente	08.243.0015.2140.0000						8.908,20
3	DESPEAS CORREN					7.762,86	
3	OUTRAS DESPEAS CORRENTES				7.762,86		
	MATERIAL DE CONSUMO		3.3.90.30.00	2.926,98			
	MATERIAL, BEM OU SERVIÇO PARA DISTRIBUIÇÃO GRATUITA		3.3.90.32.00	1.145,34			
	PASSAGENS E DESPEAS COM LOCOMOÇÃO		3.3.90.33.00	1.145,34			
	OUTROS SERVIÇOS DE TERCEIROS - PESSOA FÍSICA		3.3.90.36.00	1.399,86			
	OUTROS SERVIÇOS DE TERCEIROS - PESSOA JURÍDICA		3.3.90.39.00	1.145,34			
4	DESPEAS DE CAPÍT					1.145,34	
4	INVESTIMENTOS				1.145,34		
	EQUIPAMENTOS E MATERIAL PERMANENTE		4.4.90.52.00	1.145,34			
Manutenção das Atividades do Conselho Tutelar	08.243.0015.2144.0000					57.860,88	59.006,22
3	DESPEAS CORREN					52.388,70	
1	PESSOAL E ENCARGOS SOCIAIS				52.388,70		
	VENCIMENTOS E VANTAGENS FIXAS - PESSOAL CIVIL		3.1.90.11.00	46.662,00			
	OBRIGAÇÕES PATRONAIS		3.1.90.13.00	4.581,36			
	OUTRAS DESPEAS VARIÁVEIS - PESSOAL CIVIL		3.1.90.16.00	1.145,34			
3	OUTRAS DESPEAS CORRENTES				5.472,18		
	DIÁRIAS - CIVIL		3.3.90.14.00	1.145,34			
	MATERIAL DE CONSUMO		3.3.90.30.00	1.060,50			
	PASSAGENS E DESPEAS COM LOCOMOÇÃO		3.3.90.33.00	1.060,50			
	OUTROS SERVIÇOS DE TERCEIROS - PESSOA FÍSICA		3.3.90.36.00	1.060,50			
	OUTROS SERVIÇOS DE TERCEIROS - PESSOA JURÍDICA		3.3.90.39.00	1.145,34			
4	DESPEAS DE CAPÍT					1.145,34	
4	INVESTIMENTOS				1.145,34		
	EQUIPAMENTOS E MATERIAL PERMANENTE		4.4.90.52.00	1.145,34			
Manut.do Cons.dos Direitos da Criança e do Adolescente	08.243.0015.2145.0000					35.505,54	36.650,88
3	DESPEAS CORREN					13.744,08	
1	PESSOAL E ENCARGOS SOCIAIS				13.744,08		
	VENCIMENTOS E VANTAGENS FIXAS - PESSOAL CIVIL		3.1.90.11.00	12.598,74			
	OBRIGAÇÕES PATRONAIS		3.1.90.13.00	1.145,34			
3	OUTRAS DESPEAS CORRENTES				21.761,46		
	MATERIAL DE CONSUMO		3.3.90.30.00	12.598,74			
	PASSAGENS E DESPEAS COM LOCOMOÇÃO		3.3.90.33.00	1.145,34			
	OUTROS SERVIÇOS DE TERCEIROS - PESSOA FÍSICA		3.3.90.36.00	6.872,04			
	OUTROS SERVIÇOS DE TERCEIROS - PESSOA JURÍDICA		3.3.90.39.00	1.145,34			
4	DESPEAS DE CAPÍT					1.145,34	
4	INVESTIMENTOS				1.145,34		
	EQUIPAMENTOS E MATERIAL PERMANENTE		4.4.90.52.00	1.145,34			
Manutenção das Ações do Programa PETI	08.243.0015.2149.0000					13.913,76	15.059,10
3	DESPEAS CORREN					4.581,36	
1	PESSOAL E ENCARGOS SOCIAIS				4.581,36		
	VENCIMENTOS E VANTAGENS FIXAS - PESSOAL CIVIL		3.1.90.11.00	2.290,68			
	OBRIGAÇÕES PATRONAIS		3.1.90.13.00	1.145,34			
	OUTRAS DESPEAS VARIÁVEIS - PESSOAL CIVIL		3.1.90.16.00	1.145,34			

**PREFEITURA MUNICIPAL DE BOA HORA**

Rua Pedro Coelho de Resende, 145 - Centro - CNPJ:01612568/0001-26

Orçamento Programa - Exercício de 2021

Page 30

QUADRO AUXILIAR DE DETALHAMENTO DA DESPESA

PODER	02	PODER EXECUTIVO					
ORGÃO	07	SECRETARIA MUNICIPAL DE AÇÃO SOCIAL					
UNIDADE	03	ASSISTÊNCIA À CRIANÇA E AO ADOLESCENTE					
Aplicacao Programada	Proj/Ativ	Finalidade	Categoria	Detalhada	TotalGrupo	Total Categ.	Total Func.
		F.R. - C.A.					
Manutenção das Ações do Programa PETI	08.243.0015.2149.0000						15.059,10
3	DESPEAS CORREN					13.913,76	
3	OUTRAS DESPEAS CORRENTES				9.332,40		
	DIÁRIAS - CIVIL		3.3.90.14.00	1.145,34			
	MATERIAL DE CONSUMO		3.3.90.30.00	1.272,60			
	MATERIAL, BEM OU SERVIÇO PARA DISTRIBUIÇÃO GRATUITA		3.3.90.32.00	2.290,68			
	OUTROS SERVIÇOS DE TERCEIROS - PESSOA FÍSICA		3.3.90.36.00	2.333,10			
	OUTROS SERVIÇOS DE TERCEIROS - PESSOA JURÍDICA		3.3.90.39.00	2.290,68			
4	DESPEAS DE CAPIT					1.145,34	
4	INVESTIMENTOS				1.145,34		
	EQUIPAMENTOS E MATERIAL PERMANENTE		4.4.90.52.00	1.145,34			
TOTAL						119.624,40	

**PREFEITURA MUNICIPAL DE BOA HORA**

Rua Pedro Coelho de Resende, 145 - Centro - CNPJ:01612568/0001-26

Orçamento Programa - Exercício de 2021

Page 31

QUADRO AUXILIAR DE DETALHAMENTO DA DESPESA

PODER	02	PODER EXECUTIVO					
ORGÃO	08	CONTROLADORIA GERAL DO MUNICÍPIO					
UNIDADE	00	CONTROLADORIA GERAL DO MUNICÍPIO					
Aplicacao Programada	Proj/Ativ	Finalidade	Categoria	Detalhada	TotalGrupo	Total Categ.	Total Func.
		F.R. - C.A.					
Manutenção das Atividades de Controle Interno	04.124.0010.2085.0000						41.868,54
3	DESPEAS CORREN					40.723,20	
1	PESSOAL E ENCARGOS SOCIAIS				23.415,84		
	VENCIMENTOS E VANTAGENS FIXAS - PESSOAL CIVIL		3.1.90.11.00	21.210,00			
	OBRIGAÇÕES PATRONAIS		3.1.90.13.00	1.060,50			
	OUTRAS DESPEAS VARIÁVEIS - PESSOAL CIVIL		3.1.90.16.00	1.145,34			
3	OUTRAS DESPEAS CORRENTES				17.307,36		
	DIÁRIAS - CIVIL		3.3.90.14.00	2.290,68			
	MATERIAL DE CONSUMO		3.3.90.30.00	1.145,34			
	OUTROS SERVIÇOS DE TERCEIROS - PESSOA FÍSICA		3.3.90.36.00	1.145,34			
	OUTROS SERVIÇOS DE TERCEIROS - PESSOA JURÍDICA		3.3.90.39.00	12.726,00			
4	DESPEAS DE CAPIT					1.145,34	
4	INVESTIMENTOS				1.145,34		
	EQUIPAMENTOS E MATERIAL PERMANENTE		4.4.90.52.00	1.145,34			
TOTAL						41.868,54	



PREFEITURA MUNICIPAL DE BOA HORA
Rua Pedro Coelho de Resende, 145 - Centro - CNPJ:01612568/0001-26

Orçamento Programa - Exercício de 2021

Page 32

QUADRO AUXILIAR DE DETALHAMENTO DA DESPESA

PODER	02	PODER EXECUTIVO
ORGÃO	09	SECRETARIA MUNIUNIPAL DE FINANÇAS
UNIDADE	00	SECRETARIA MUNIUNIPAL DE FINANÇAS

Aplicacao Programada	Proj/Ativ	Finalidade	Categoria	Detalhada	TotalGrupo	Total Categ.	Total Func.
		F.R. - C.A.					
Manutenção das Atividades da Gestão Financeira	04.123.0009.2081.0000						79.728,39
3	1	DESPESAS CORREN				72.410,94	
	1	PESSOAL E ENCARGOS SOCIAIS			59.091,06		
		VENCIMENTOS E VANTAGENS FIXAS - PESSOAL CIVIL	3.1.90.11.00	48.783,00			
		OBRIGAÇÕES PATRONAIS	3.1.90.13.00	10.308,06			
	2	JUROS E ENCARGOS DA DÍVIDA				1.145,34	
		JUROS SOBRE A DÍVIDA POR CONTRATO	3.2.90.21.00	1.145,34			
	3	OUTRAS DESPESAS CORRENTES				12.174,54	
		DIÁRIAS - CIVIL	3.3.90.14.00	4.581,36			
		MATERIAL DE CONSUMO	3.3.90.30.00	1.145,34			
		PASSAGENS E DESPESAS COM LOCOMOÇÃO	3.3.90.33.00	2.121,00			
		OUTROS SERVIÇOS DE TERCEIROS - PESSOA FÍSICA	3.3.90.36.00	2.121,00			
		OUTROS SERVIÇOS DE TERCEIROS - PESSOA JURÍDICA	3.3.90.39.00	2.205,84			
	4	DESPESAS DE CAPITAL				7.317,45	
	4	INVESTIMENTOS				1.590,75	
		EQUIPAMENTOS E MATERIAL PERMANENTE	4.4.90.52.00	1.590,75			
	6	AMORTIZAÇÃO DA DÍVIDA				5.726,70	
		PRINCIPAL DA DÍVIDA CONTRATUAL RESGATADO	4.6.90.71.00	5.726,70			
TOTAL						79.728,39	



PREFEITURA MUNICIPAL DE BOA HORA
Rua Pedro Coelho de Resende, 145 - Centro - CNPJ:01612568/0001-26

Orçamento Programa - Exercício de 2021

Page 33

QUADRO AUXILIAR DE DETALHAMENTO DA DESPESA

PODER	02	PODER EXECUTIVO
ORGÃO	10	SECRET.MUNIC.DE COMUNICAÇÃO, ESPORTE E LAZER
UNIDADE	00	SECRET.MUNIC.DE COMUNICAÇÃO, ESPORTE E LAZER

Aplicacao Programada	Proj/Ativ	Finalidade	Categoria	Detalhada	TotalGrupo	Total Categ.	Total Func.
		F.R. - C.A.					
Incentivo ao Desporto Amador	27.812.0073.2650.0000						21.634,20
3	3	DESPESAS CORREN				21.634,20	
	3	OUTRAS DESPESAS CORRENTES			21.634,20		
		MATERIAL DE CONSUMO	3.3.90.30.00	5.302,50			
		PREMIAÇÕES CULTURAIS, ARTÍSTICAS, CIENTÍFICAS, DESPORT	3.3.90.31.00	4.581,36			
		OUTROS SERVIÇOS DE TERCEIROS - PESSOA FÍSICA	3.3.90.36.00	10.605,00			
		OUTROS SERVIÇOS DE TERCEIROS - PESSOA JURÍDICA	3.3.90.39.00	1.145,34			
Manut.Administ.da Secretaria de Com. Esporte e Lazer	27.812.0073.2651.0000						61.551,42
3	1	DESPESAS CORREN				59.430,42	
	1	PESSOAL E ENCARGOS SOCIAIS			24.476,34		
		VENCIMENTOS E VANTAGENS FIXAS - PESSOAL CIVIL	3.1.90.11.00	21.210,00			
		OBRIGAÇÕES PATRONAIS	3.1.90.13.00	2.121,00			
		OUTRAS DESPESAS VARIÁVEIS - PESSOAL CIVIL	3.1.90.16.00	1.145,34			
	3	OUTRAS DESPESAS CORRENTES				34.954,08	
		MATERIAL DE CONSUMO	3.3.90.30.00	7.593,18			
		PREMIAÇÕES CULTURAIS, ARTÍSTICAS, CIENTÍFICAS, DESPORT	3.3.90.31.00	5.302,50			
		OUTROS SERVIÇOS DE TERCEIROS - PESSOA FÍSICA	3.3.90.36.00	10.605,00			
		OUTROS SERVIÇOS DE TERCEIROS - PESSOA JURÍDICA	3.3.90.39.00	11.453,40			
	4	DESPESAS DE CAPITAL				2.121,00	
	4	INVESTIMENTOS				2.121,00	
		EQUIPAMENTOS E MATERIAL PERMANENTE	4.4.90.52.00	2.121,00			
Incentivo ao Lazer e ao Esporte	27.813.0075.2663.0000						55.146,00
3	3	DESPESAS CORREN				55.146,00	
	3	OUTRAS DESPESAS CORRENTES			55.146,00		
		MATERIAL DE CONSUMO	3.3.90.30.00	7.423,50			
		PREMIAÇÕES CULTURAIS, ARTÍSTICAS, CIENTÍFICAS, DESPORT	3.3.90.31.00	15.907,50			
		OUTROS SERVIÇOS DE TERCEIROS - PESSOA FÍSICA	3.3.90.36.00	5.302,50			
		OUTROS SERVIÇOS DE TERCEIROS - PESSOA JURÍDICA	3.3.90.39.00	26.512,50			
TOTAL						138.331,62	

**PREFEITURA MUNICIPAL DE BOA HORA**

Rua Pedro Coelho de Resende, 145 - Centro - CNPJ:01612568/0001-26

Orçamento Programa - Exercício de 2021

Page 34

QUADRO AUXILIAR DE DETALHAMENTO DA DESPESA

PODER	02	PODER EXECUTIVO				
ORGÃO	99	RESERVA DE CONTINGENCIA				
UNIDADE	00	RESERVA DE CONTINGENCIA				

Aplicacao Programada	Proj/Ativ	Finalidade	Categoria	Detalhada	TotalGrupo	Total Categ.	Total Func.
		F.R. - C.A.					
Reserva de Contingência	99.999.0099.2999.0000						223.023,15
9 RESERVA DE CONTI						223.023,15	
9 RESERVA DE CONTINGENCIA					223.023,15		
RESERVA DE CONTINGÊNCIA			9.9.99.99.00	223.023,15			
TOTAL							223.023,15

Francieudo do Nascimento Carvalho
 FRANCIEUDO DO NASCIMENTO CARVALHO
 PREFEITO MUNICIPAL
 490.140.563-20

Pablo Lucas Carvalho Pereira
 PABLO LUCAS CARVALHO PEREIRA
 SECRETÁRIO DE FINANÇAS
 040.727.703-02

[Assinatura]
 CONPLAN CONTABILIDADE
 CONTADOR CRC-PI 145/O
 726.743.503-34



PREFEITURA MUNICIPAL DE BOA HORA

Rua Pedro Coelho de Resende, 145 - Centro - CNPJ:01612568/0001-26

Orçamento Programa - Exercício de 2021

RECEITA/DESPESA POR FONTE DE RECURSO

Quadro 19

Page 1

LeiData

Fonte			PREVISÃO	
FRG.FRC.	STN.	Descrição	RECEITA	DESPESA
001		Recursos Ordinários	8.100.565,62	8.100.565,62
00		Recursos Ordinarios	8.100.565,62	8.100.565,62
	1.001	Recursos Ordinários - Recursos do Exercício Corrente	8.100.565,62	8.100.565,62
116		Transferências de Recursos do FNDE Referentes ao PDDE (Programa Dinhei	5.208.963,90	5.208.963,90
01		Recursos Vinculados a Educação	5.208.963,90	5.208.963,90
	1.116	Transferências do FUNDEB - Entrada de Recursos - Recursos do Exercício Corrente	5.208.963,90	0,00
	1.116	Transferências do FUNDEB - Destinação 40% - Recursos do Exercício Corrente	0,00	1.981.936,32
	1.116	Transferências do FUNDEB - Destinação 60% - Recursos do Exercício Corrente	0,00	3.227.027,58
117		Transferências de Recursos do FNDE Referentes ao PNAE (Programa Nacion	1.695.315,30	1.695.315,30
01		Recursos Vinculados a Educação	1.695.315,30	1.695.315,30
	1.117	Transferências do FUNDEB - Complementação da União - Entrada de Recursos - Re	1.695.315,30	0,00
	1.117	Transferências do FUNDEB - Complementação da União - Destinação 40% - Recurs	0,00	63.598,50
	1.117	Transferências do FUNDEB - Complementação da União - Destinação 60% - Recurs	0,00	1.631.716,80
120		Transferência do Salário-Educação	201.495,00	201.495,00
01		Recursos Vinculados a Educação	201.495,00	201.495,00
	1.120	Transferência do Salário-Educação - Recursos do Exercício Corrente	201.495,00	201.495,00
121		Transferências de Recursos do FNDE Referentes ao Programa Dinheiro Dir	19.089,00	19.089,00
01		Recursos Vinculados a Educação	19.089,00	19.089,00
	1.121	Transferências de Recursos do FNDE Referentes ao Programa Dinheiro Direto na Es	19.089,00	19.089,00
122		Transferências de Recursos do FNDE Referentes ao Programa Nacional de	249.217,50	249.217,50
01		Recursos Vinculados a Educação	249.217,50	249.217,50
	1.122	Transferências de Recursos do FNDE Referentes ao Programa Nacional de Alimenta	249.217,50	249.217,50
123		Transferências de Recursos do FNDE Referentes ao Programa Nacional de	82.719,00	82.719,00
01		Recursos Vinculados a Educação	82.719,00	82.719,00
	1.123	Transferências de Recursos do FNDE Referentes ao Programa Nacional de Apoio ac	82.719,00	82.719,00
124		Outras Transferências de Recursos do FNDE	89.612,25	89.612,25
01		Recursos Vinculados a Educação	89.612,25	89.612,25
	1.124	Outras Transferências de Recursos do FNDE - Recursos do Exercício Corrente	89.612,25	89.612,25
125		Transferências de Convênios ou de Contratos de Repasse vinculados à Ed	100.747,50	100.747,50
01		Recursos Vinculados a Educação	100.747,50	100.747,50
	1.125	Transferências de Convênios ou de Contratos de Repasse vinculados à Educação - f	100.747,50	100.747,50
190		Outros Recursos Vinculados à Educação	8.245.555,82	8.245.555,82
01		Recursos Vinculados a Educação	8.245.555,82	8.245.555,82
	1.190	Outros Recursos Vinculados à Educação - Recursos do Exercício Corrente	8.245.555,82	8.245.555,82
213		Transferências Fundo a Fundo de Recursos do SUS provenientes do Govern	222.705,00	222.705,00
02		Recursos Vinculados a Saude	222.705,00	222.705,00
	1.213	Transferências Fundo a Fundo de Recursos do SUS provenientes do Governo Estad	222.705,00	222.705,00
214		Transferências Fundo a Fundo de Recursos do SUS provenientes do Govern	1.654.629,37	1.654.629,37
02		Recursos Vinculados a Saude	1.654.629,37	1.654.629,37
	1.214	Transferências Fundo a Fundo de Recursos do SUS provenientes do Governo Feder	1.654.629,37	1.654.629,37
215		Transferências Fundo a Fundo de Recursos do SUS provenientes do Govern	106.050,00	106.050,00
02		Recursos Vinculados a Saude	106.050,00	106.050,00
	1.215	Transferências Fundo a Fundo de Recursos do SUS provenientes do Governo Feder	106.050,00	106.050,00
220		Transferências de Convênios ou de Contratos de Repasse vinculados à Sa	42.420,00	42.420,00
02		Recursos Vinculados a Saude	42.420,00	42.420,00
	1.220	Transferências de Convênios ou de Contratos de Repasse vinculados à Saúde - Rec	42.420,00	42.420,00
290		Outros Recursos Vinculados à Saúde	8.484,00	8.484,00

**PREFEITURA MUNICIPAL DE BOA HORA**

Rua Pedro Coelho de Resende, 145 - Centro - CNPJ:01612568/0001-26

Orçamento Programa - Exercício de 2021

RECEITA/DESPESA POR FONTE DE RECURSO

Quadro 19

Page 2

LeiData

Fonte			PREVISÃO	
FRG.FRC.	STN.	Descrição	RECEITA	DESPESA
290		Outros Recursos Vinculados à Saúde	8.484,00	8.484,00
	02	Recursos Vinculados a Saude	8.484,00	8.484,00
		1.29C Outros Recursos Destinados à Saúde - Recursos do Exercício Corrente	8.484,00	8.484,00
311		Transferência de Recursos do Fundo Nacional de Assistência Social – FN	419.659,00	419.659,00
	04	Recursos Vinculados a Assistencia Social	419.659,00	419.659,00
		1.311 Transferência de Recursos do Fundo Nacional de Assistência Social - FNAS - Recursos do Exercício Corrente	419.659,00	419.659,00
312		Transferências de Convênios - Assistência Social	15.907,50	15.907,50
	04	Recursos Vinculados a Assistencia Social	15.907,50	15.907,50
		1.312 Transferências de Convênios - Assistência Social - Recursos do Exercício Corrente	15.907,50	15.907,50
390		Outros Recursos Vinculados à Assistência Social	3.436,02	3.436,02
	00	Recursos Ordinarios	3.436,02	3.436,02
		1.39C Outros Recursos Vinculados à Assistência Social - Recursos do Exercício Corrente	3.436,02	3.436,02
510		Outras Transferências de Convênios da União	218.463,00	218.463,00
	00	Recursos Ordinarios	218.463,00	218.463,00
		1.51C Outras Transferências de Convênios ou Contratos de Repasse da União - Recursos do Exercício Corrente	218.463,00	218.463,00
610		Contribuição de Intervenção no Domínio Econômico - CIDE	25.452,00	25.452,00
	00	Recursos Ordinarios	25.452,00	25.452,00
		1.61C Contribuição de Intervenção no Domínio Econômico - CIDE - Recursos do Exercício Corrente	25.452,00	25.452,00
620		Contribuição para o Custeio do Serviço de Iluminação Pública - COSIP	102.888,02	102.888,02
	05	Outras Destinações de Recursos	102.888,02	102.888,02
		1.62C Contribuição para o Custeio do Serviço de Iluminação Pública - COSIP - Recursos do Exercício Corrente	102.888,02	102.888,02
940		Outras vinculações de transferências	79.537,50	79.537,50
	05	Outras Destinações de Recursos	79.537,50	79.537,50
		1.94C Outras vinculações de transferências - Recursos do Exercício Corrente	79.537,50	79.537,50
950		Outras vinculações de taxas e contribuições	7.847,70	7.847,70
	00	Recursos Ordinarios	7.847,70	7.847,70
		1.001 Recursos Ordinários - Recursos do Exercício Corrente	7.847,70	7.847,70
TOTAL			26.900.760,00	26.900.760,00

LEGENDA

FRI: Fonte de Recurso Iduso
 FRG: Fonte de Recurso Grupo
 FRC: Fonte de Recurso Código
 DET: Fonte de Recurso Detalhamento
 STN: Fonte de Recurso STN
 VG: Vínculo Grupo
 VC: Vínculo Código